Giedrius Kuprevičius / muzika
Herkus Kunčius / tekstas

KLAIPĖDA
1923.

Baladė bosui,
mišriam chorui ir
simfoniniam orkestrui

partitūra

2022

KLAIPĖDA 1923

Baladė bosui, mišriam chorui ir simfoniniam orkestrui

Herkus Kunčius

Giedrius Kuprevičius
gk 433 / 2022

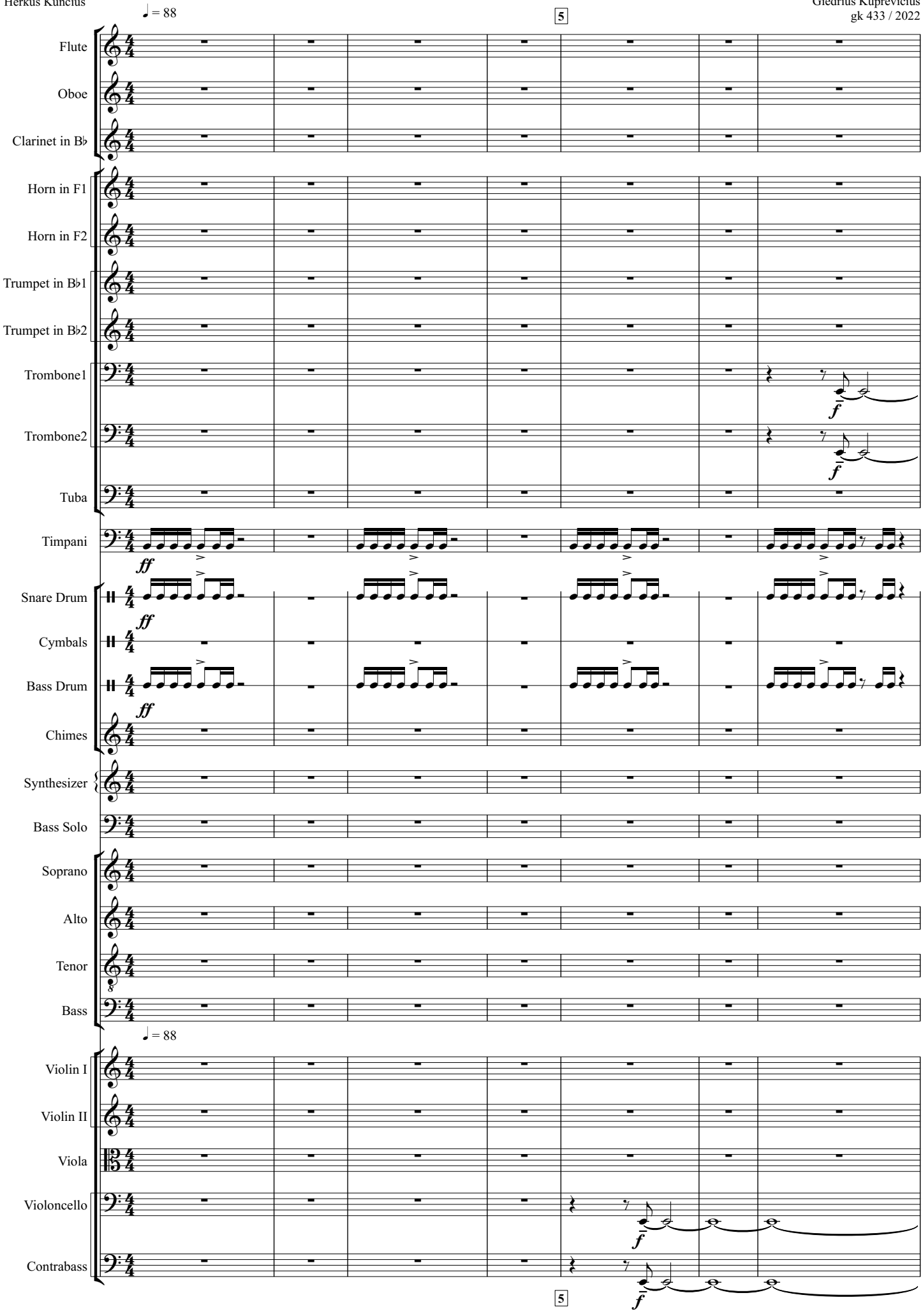

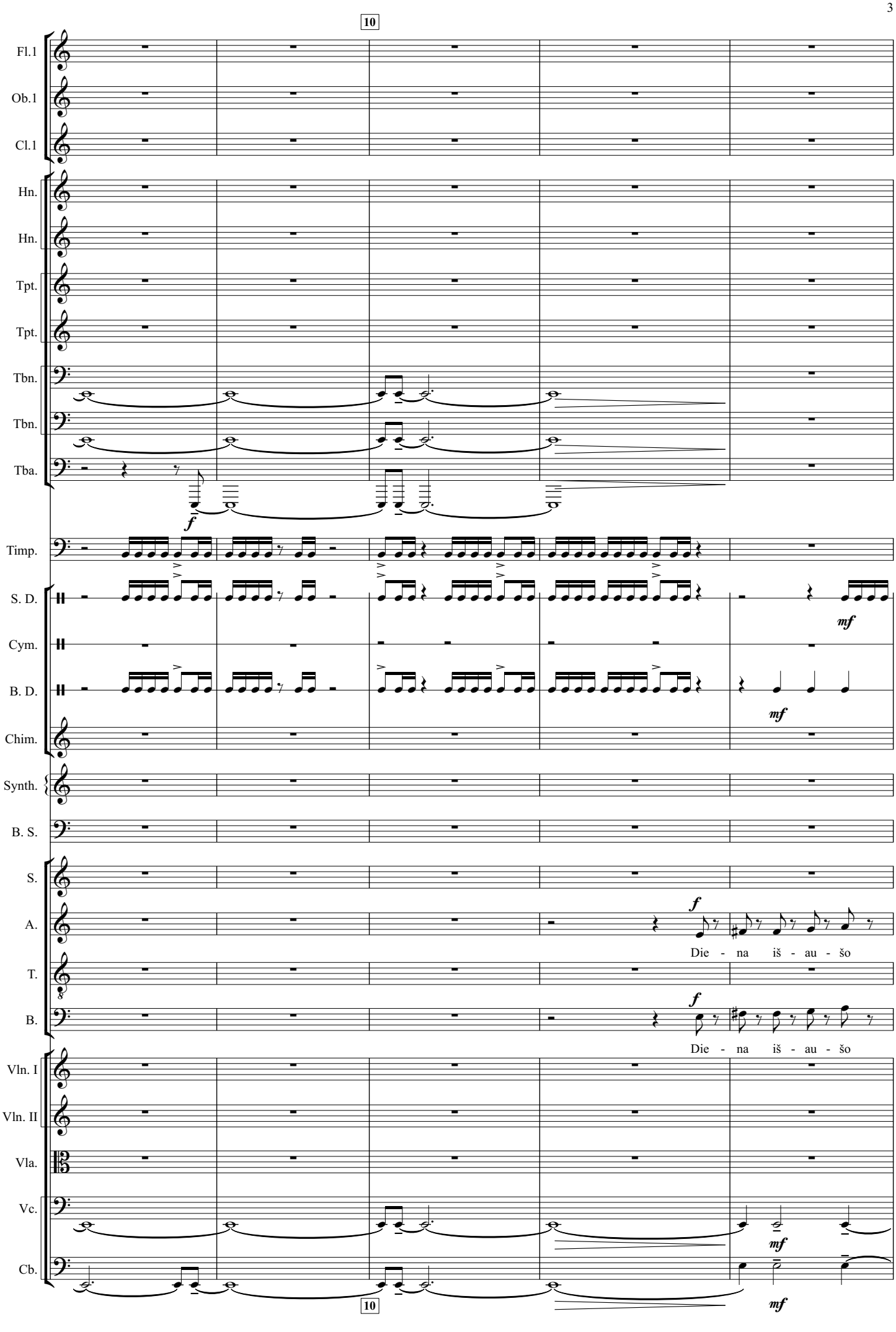
10
Fl.1
Ob.1
Cl.1
Hn.
Hn.
Tpt.
Tpt.
Tbn.
Tbn.
Tba.
f
Timp.
S. D.
Cym.
B. D.
Chim.
mf
mf
Synth.
B. S.
S.
A.
T.
B.
f
Die - na iš - au - šo
f
Die - na iš - au - šo
Vln. I
Vln. II
Vla.
Vc.
Cb.
mf
mf
10

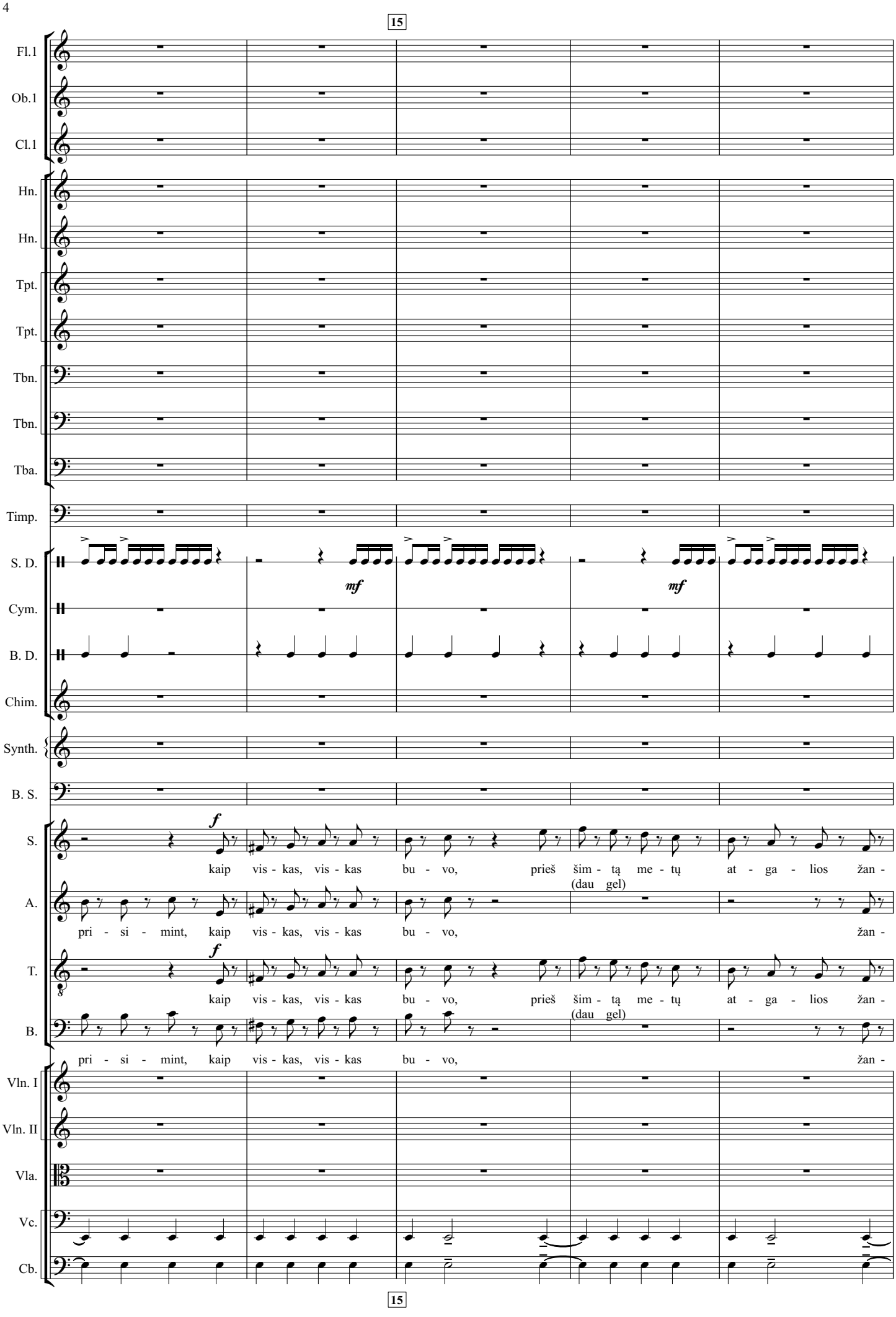
15
Fl.1
Ob.1
Cl.1
Hn.
Hn.
Tpt.
Tpt.
Tbn.
Tbn.
Tba.
Timp.
S. D.
mf
mf
Cym.
B. D.
Chim.
Synth.
B. S.
S.
f
kaip vis - kas, vis - kas bu - vo, prieš šim - tą me - tų at - ga - lios žan -
A.
pri - si - mint, kaip vis - kas, vis - kas bu - vo, (dau gel) žan -
T.
f
kaip vis - kas, vis - kas bu - vo, prieš šim - tą me - tų at - ga - lios žan -
B.
pri - si - mint, kaip vis - kas, vis - kas bu - vo, (dau gel) žan -
Vln. I
Vln. II
Vla.
Vc.
Cb.
15

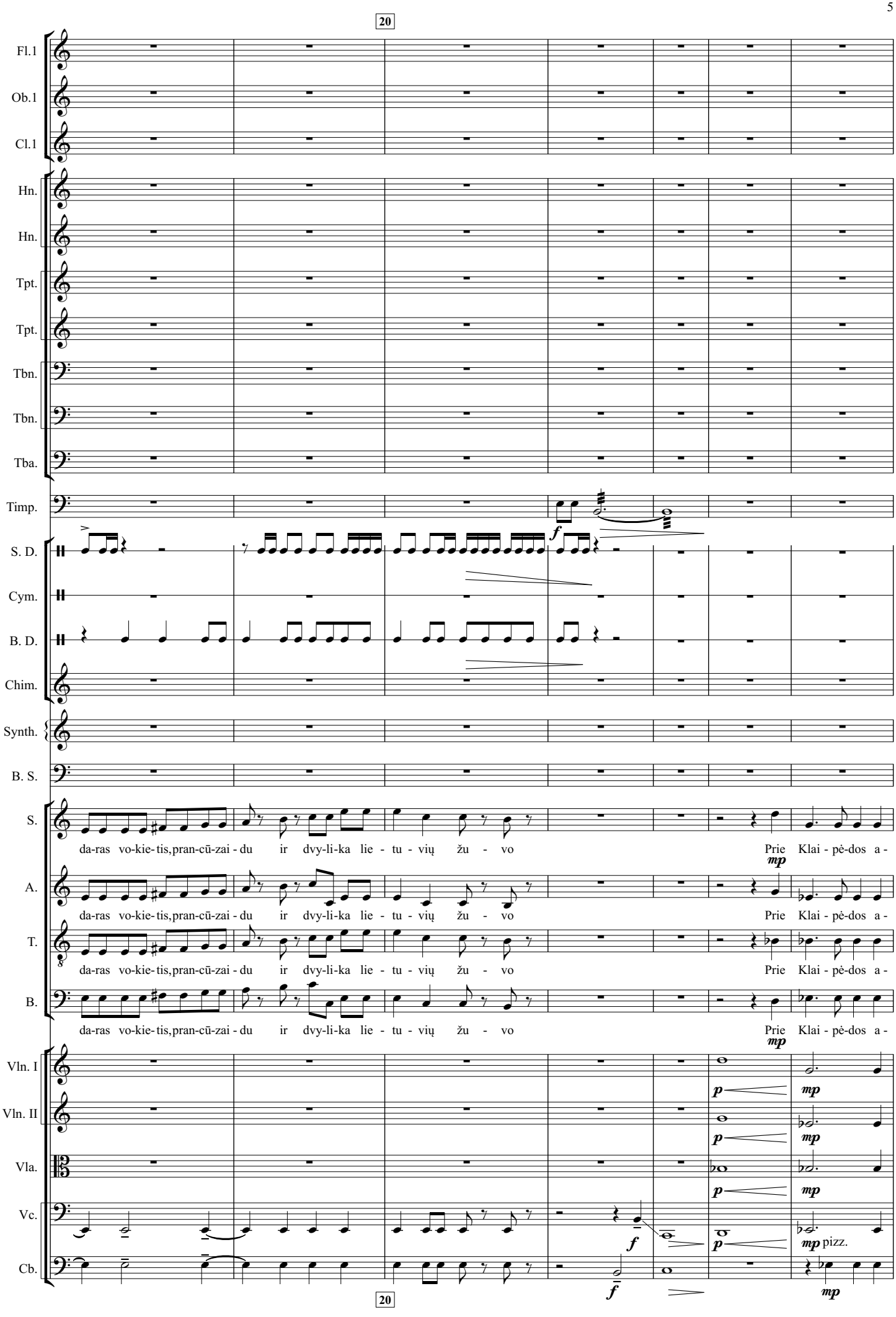
20
Fl.1
Ob.1
Cl.1
Hn.
Hn.
Tpt.
Tpt.
Tbn.
Tbn.
Tba.
Timp.
S. D.
Cym.
B. D.
Chim.
Synth.
B. S.
S.
A.
T.
B.
da-ras vo-kie-tis, pran-cū-zai - du ir dvy-li-ka lie - tu - vių žu - vo Prie Klai - pė-dos a -
Vln. I
Vln. II
Vla.
Vc.
Cb.
pizz.
20

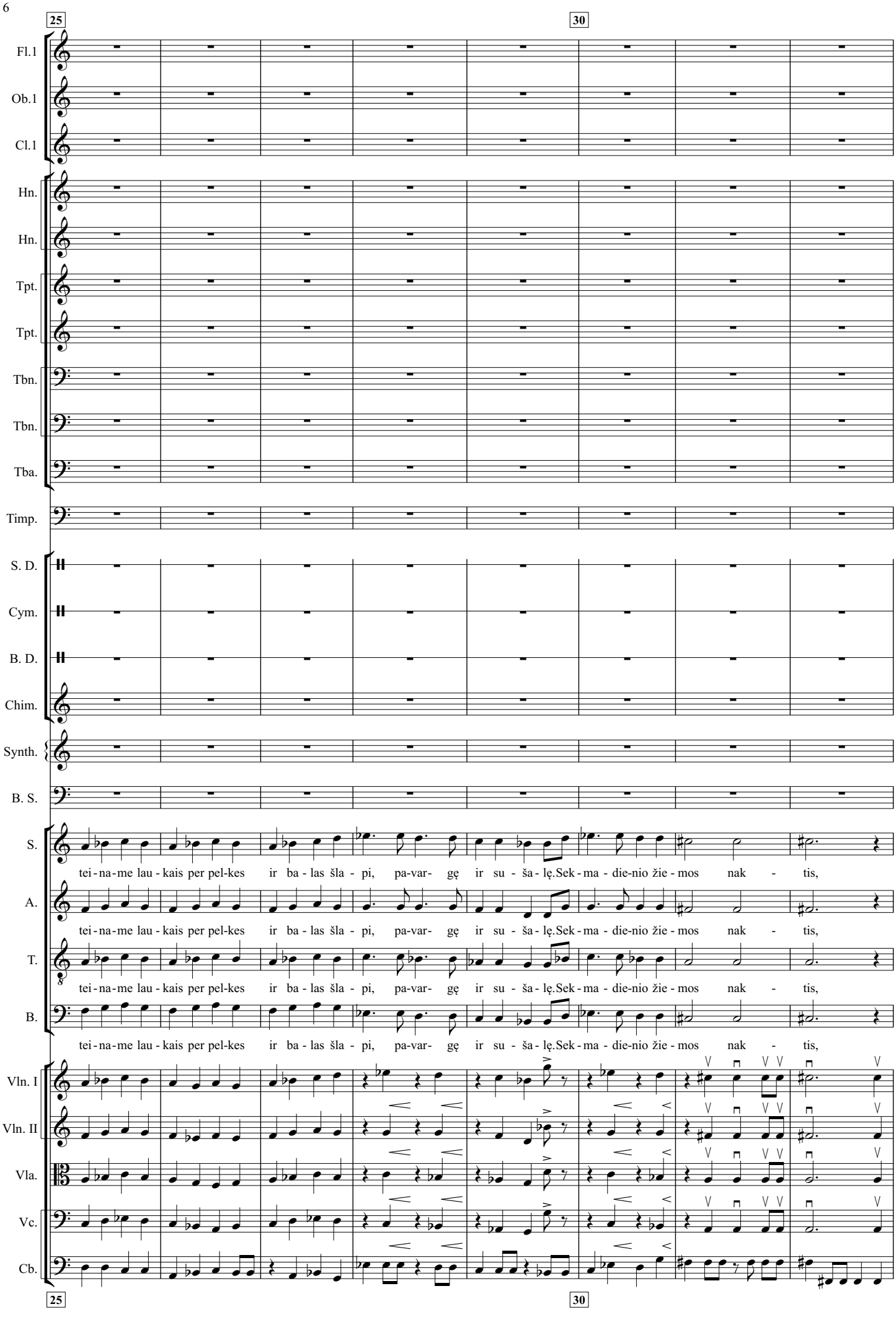
25
30
Fl.1
Ob.1
Cl.1
Hn.
Hn.
Tpt.
Tpt.
Tbn.
Tbn.
Tba.
Timp.
S. D.
Cym.
B. D.
Chim.
Synth.
B. S.
S.
A.
T.
B.
tei - na - me lau - kais per pel-kes ir ba - las šla - pi, pa-var- gę ir su - ša - lę.Sek - ma - die-nio žie - mos nak - tis,
Vln. I
Vln. II
Vla.
Vc.
Cb.
25
30

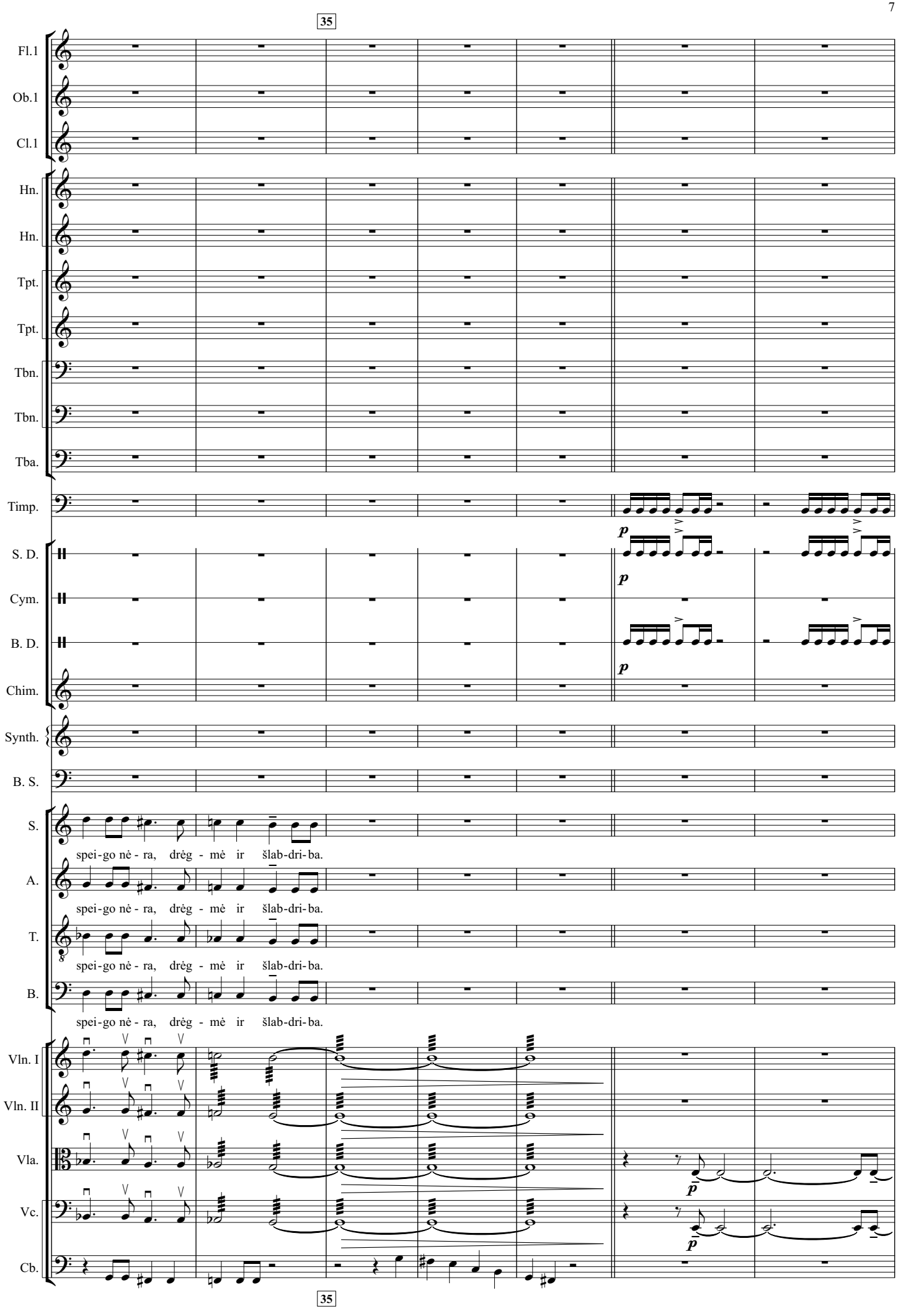
35
Fl.1
Ob.1
Cl.1
Hn.
Hn.
Tpt.
Tpt.
Tbn.
Tbn.
Tba.
Timp.
S. D.
Cym.
B. D.
Chim.
Synth.
B. S.
S.
A.
T.
B.
spei-go nė - ra, drėg - mė ir šlab-dri-ba.
spei-go nė - ra, drėg - mė ir šlab-dri-ba.
spei-go nė - ra, drėg - mė ir šlab-dri-ba.
spei-go nė - ra, drėg - mė ir šlab-dri-ba.
Vln. I
Vln. II
Vla.
Vc.
Cb.
p
35

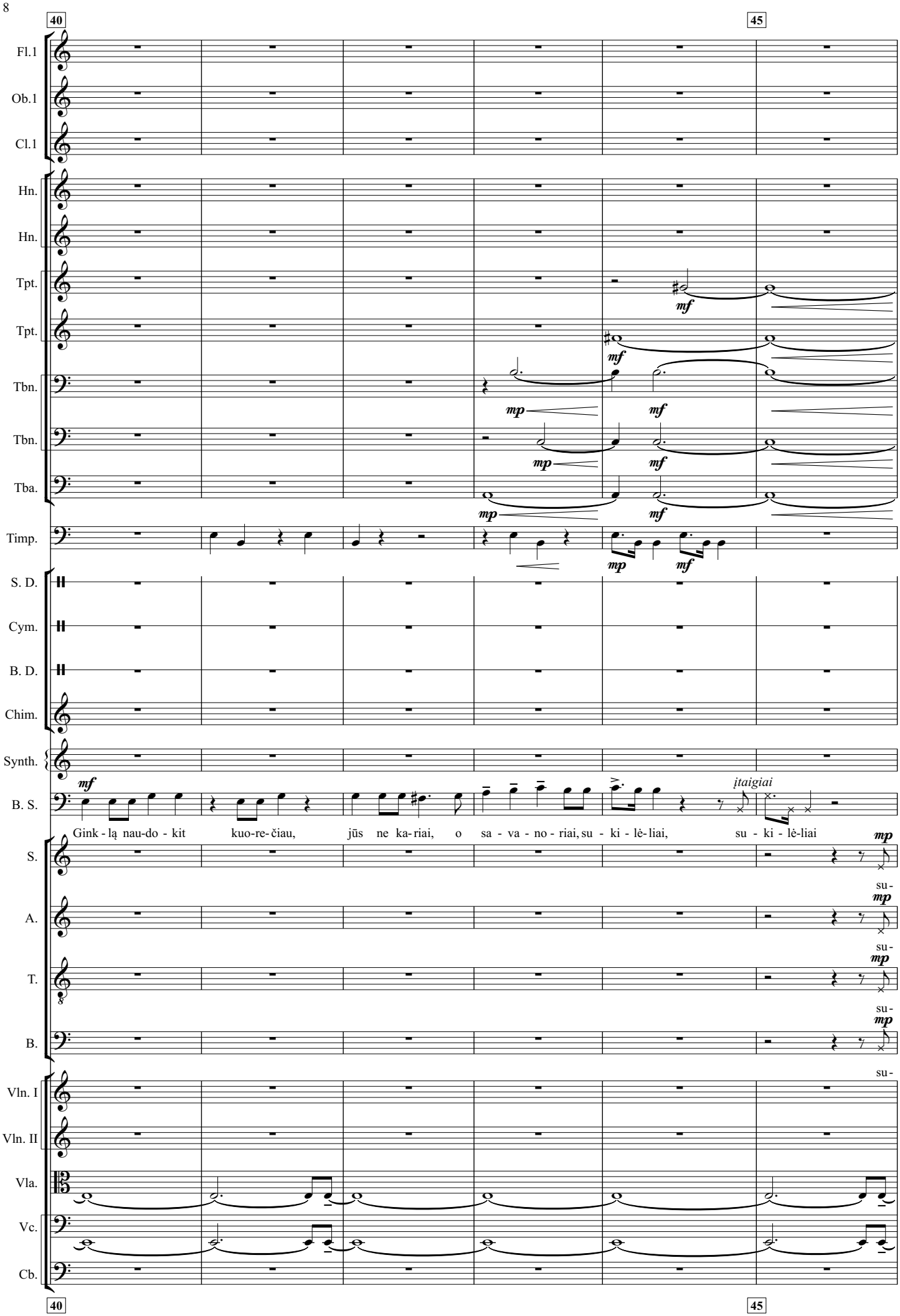
40
45
Fl.1
Ob.1
Cl.1
Hn.
Hn.
Tpt.
Tpt.
Tbn.
Tbn.
Tba.
Timp.
S. D.
Cym.
B. D.
Chim.
Synth.
B. S.
S.
A.
T.
B.
Vln. I
Vln. II
Vla.
Vc.
Cb.
mf
mp
Gink - lą nau-do - kit kuo-re-čiau, jūs ne ka-riai, o sa - va - no - riai, su - ki - lė-liai, su - ki - lė-liai
įtaigiai
su-

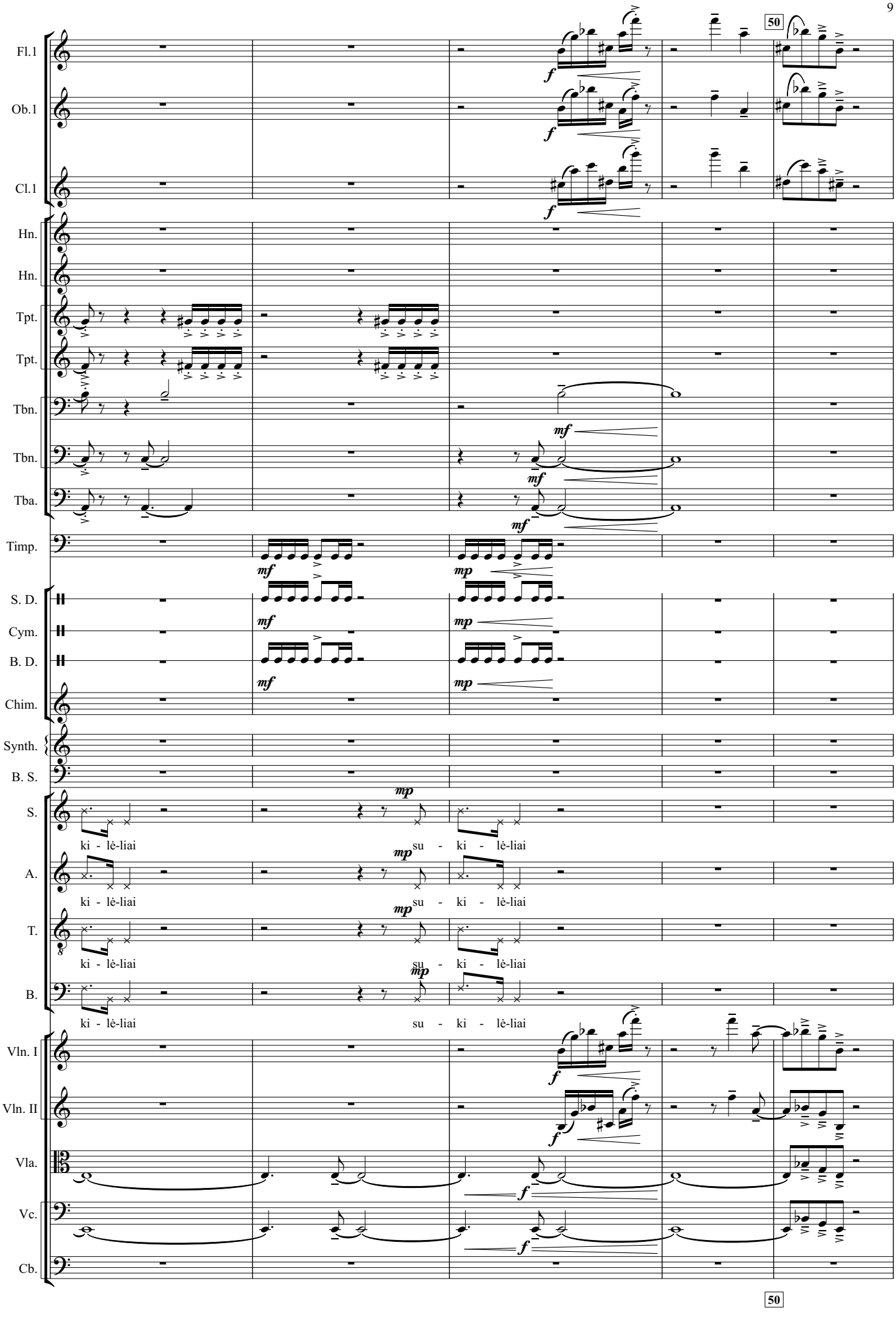
50
Fl.1
Ob.1
Cl.1
Hn.
Hn.
Tpt.
Tpt.
Tbn.
Tbn.
Tba.
Timp.
S. D.
Cym.
B. D.
Chim.
Synth.
B. S.
S.
A.
T.
B.
ki - lė-liai
su - ki - lė-liai
Vln. I
Vln. II
Vla.
Vc.
Cb.
50

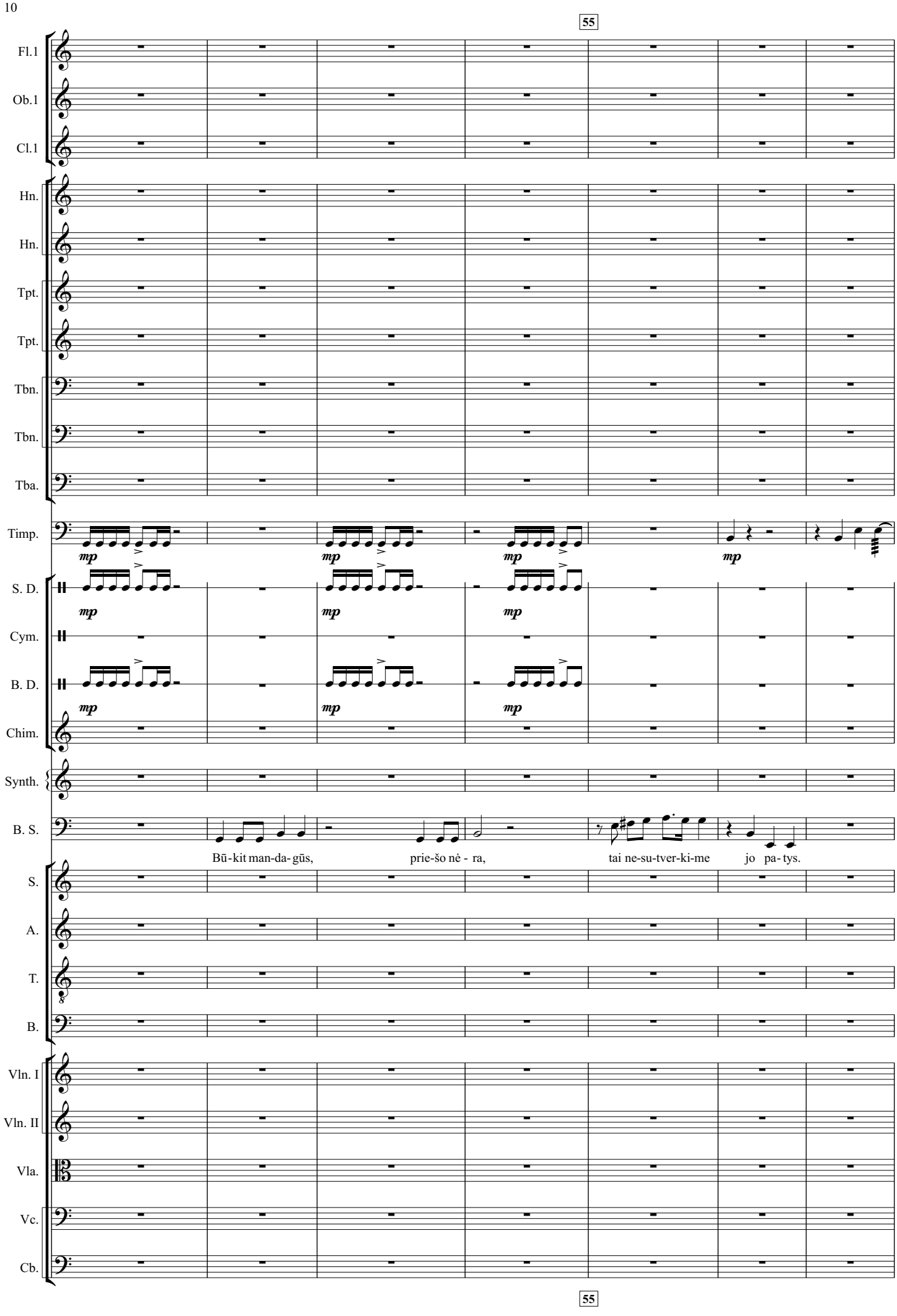
55
Fl.1
Ob.1
Cl.1
Hn.
Hn.
Tpt.
Tpt.
Tbn.
Tbn.
Tba.
Timp.
S. D.
Cym.
B. D.
Chim.
Synth.
B. S.
mp
Bū-kit man-da-gūs,
prie-šo nė - ra,
tai ne-su-tver-ki-me
jo pa-tys.
S.
A.
T.
B.
Vln. I
Vln. II
Vla.
Vc.
Cb.
55

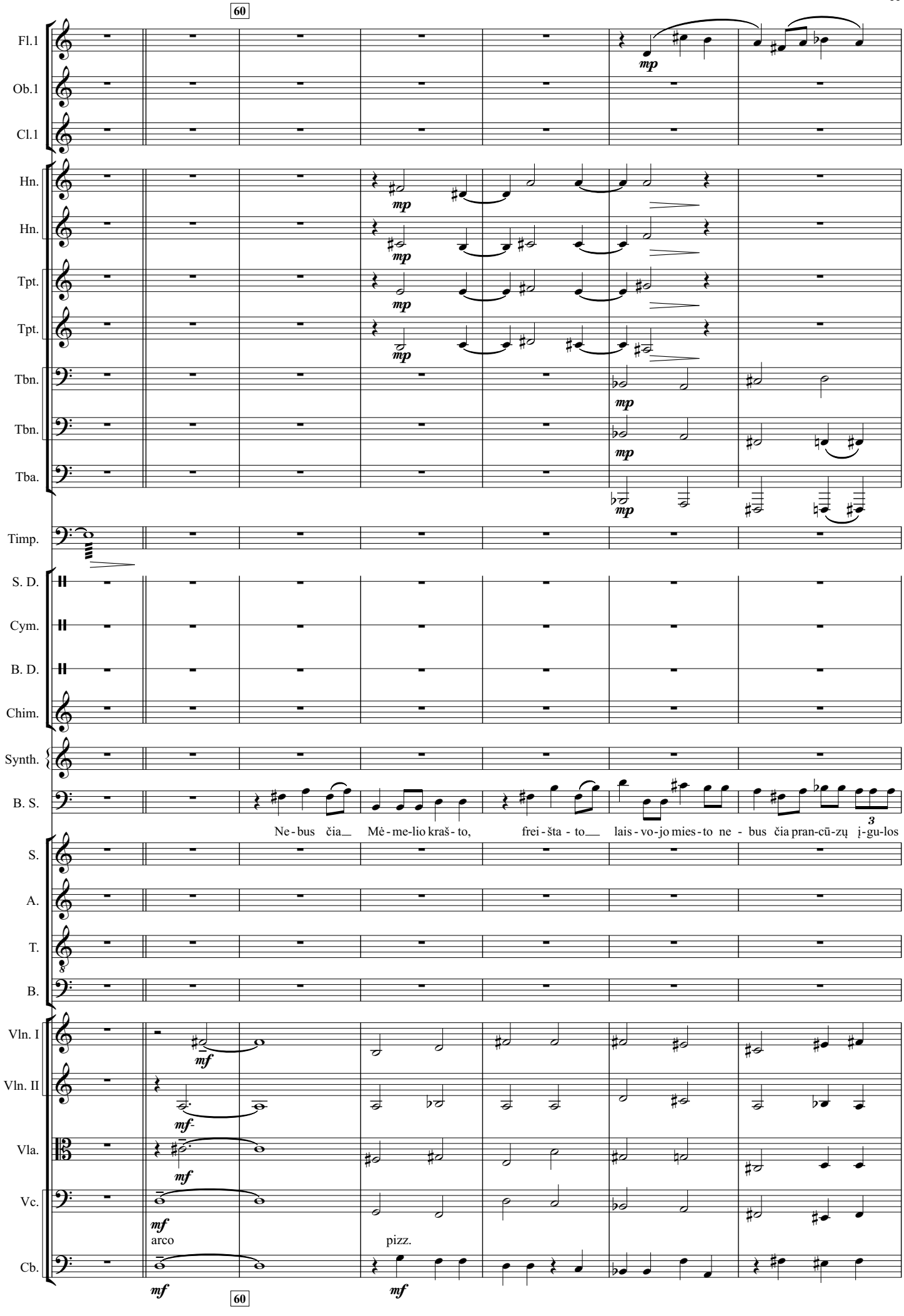
60
Fl.1
Ob.1
Cl.1
Hn.
Hn.
Tpt.
Tpt.
Tbn.
Tbn.
Tba.
Timp.
S. D.
Cym.
B. D.
Chim.
Synth.
B. S.
Ne - bus čia Mė - me-lio kraš - to, frei - šta - to lais - vo-jo mies-to ne - bus čia pran-cū-zų į-gu-los
S.
A.
T.
B.
Vln. I
Vln. II
Vla.
Vc.
Cb.
arco
pizz.
60

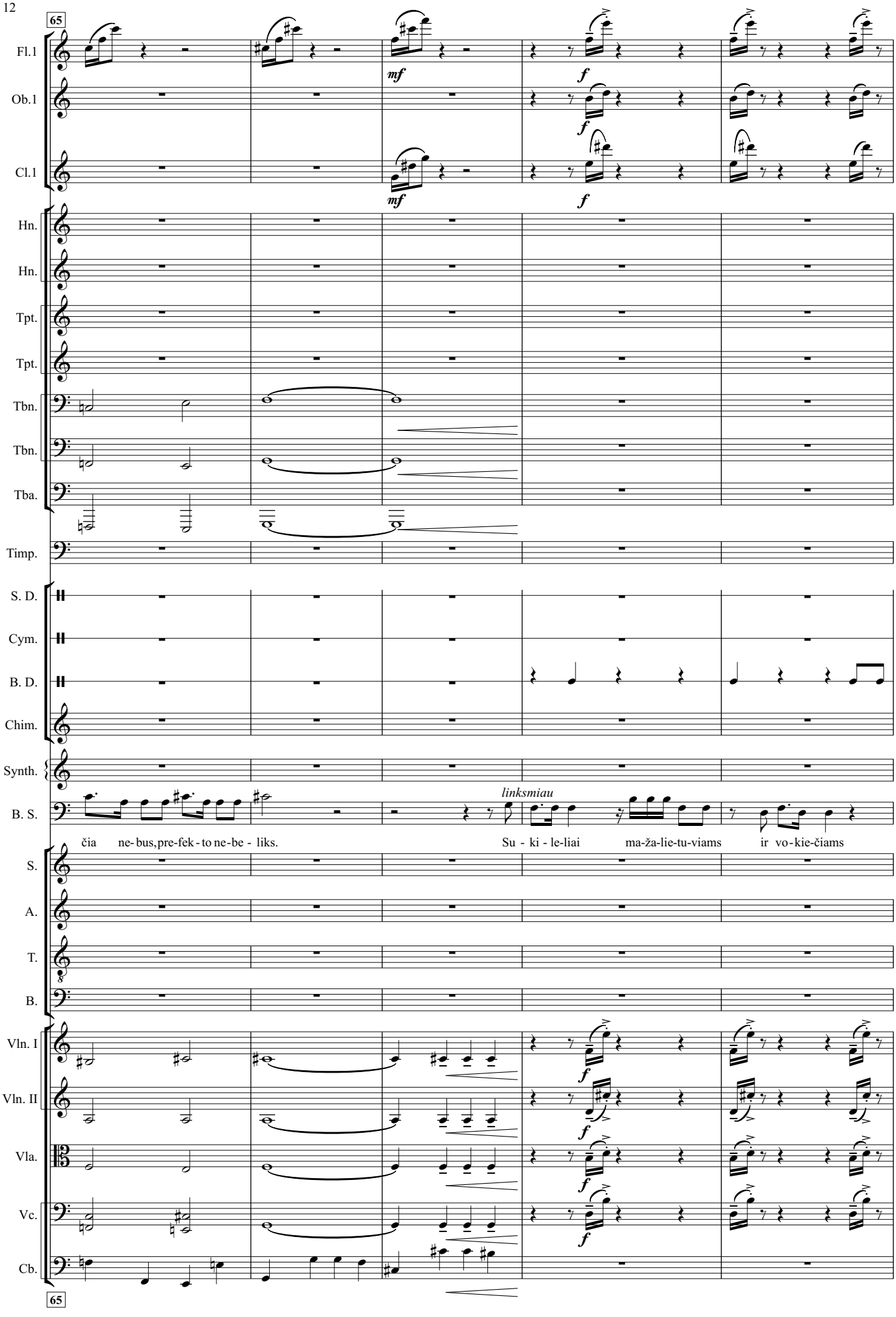
65
Fl.1
Ob.1
Cl.1
Hn.
Hn.
Tpt.
Tpt.
Tbn.
Tbn.
Tba.
Timp.
S. D.
Cym.
B. D.
Chim.
Synth.
B. S.
S.
A.
T.
B.
Vln. I
Vln. II
Vla.
Vc.
Cb.
65
mf
f
linksmiau
čia ne- bus, pre-fek - to ne-be - liks.
Su - ki - le-liai ma-ža-lie-tu-viams ir vo - kie-čiams

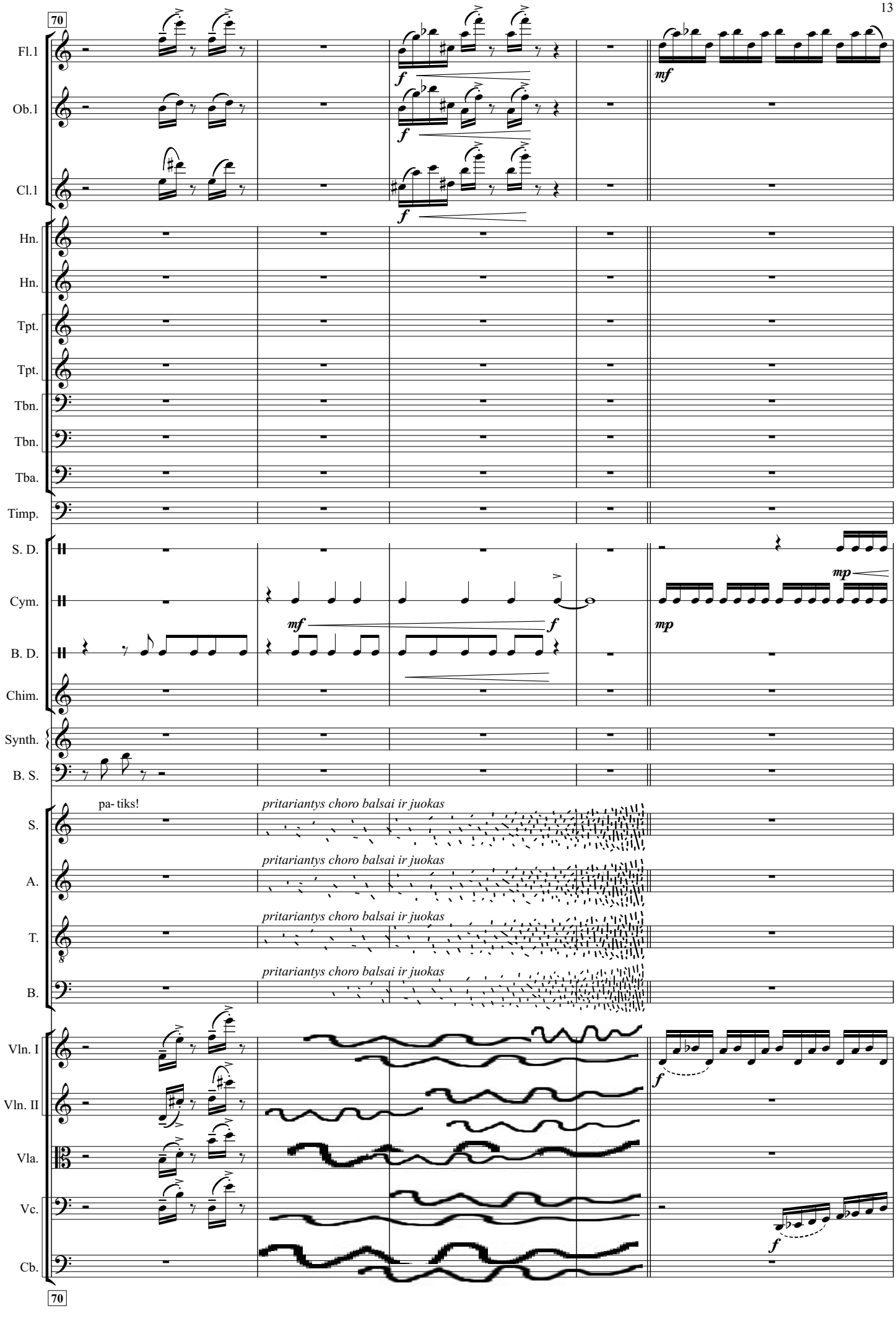
70
Fl.1
Ob.1
Cl.1
Hn.
Hn.
Tpt.
Tpt.
Tbn.
Tbn.
Tba.
Timp.
S. D.
Cym.
B. D.
Chim.
Synth.
B. S.
S.
A.
T.
B.
Vln. I
Vln. II
Vla.
Vc.
Cb.
70
f
mf
mp
pa- tiks!
pritariantys choro balsai ir juokas

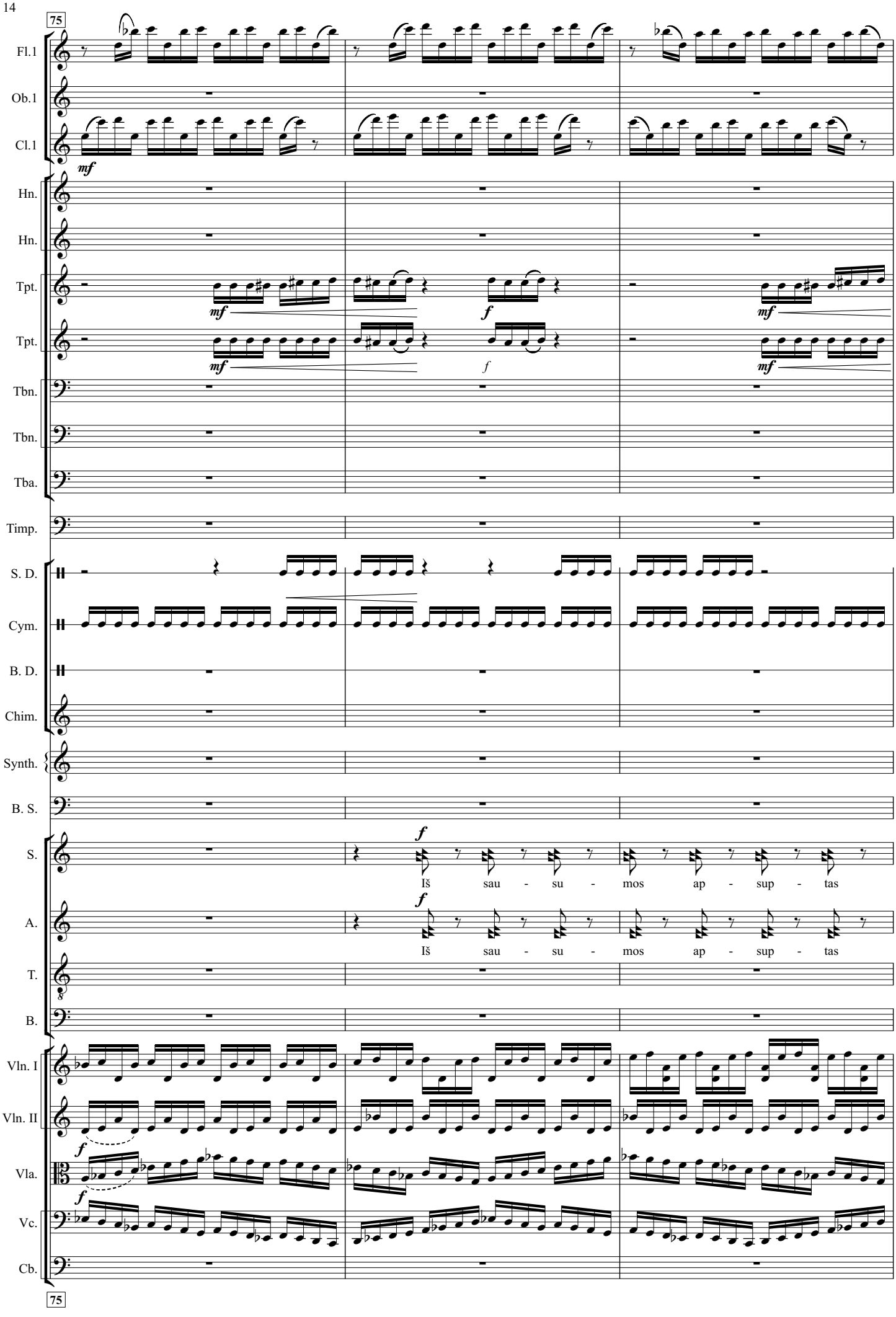
75
Fl.1
Ob.1
Cl.1
mf
Hn.
Hn.
Tpt.
Tpt.
mf
f
Tbn.
Tbn.
Tba.
Timp.
S. D.
Cym.
B. D.
Chim.
Synth.
B. S.
S.
A.
T.
B.
f
Iš sau - su - mos ap - sup - tas
Vln. I
Vln. II
Vla.
Vc.
Cb.
75

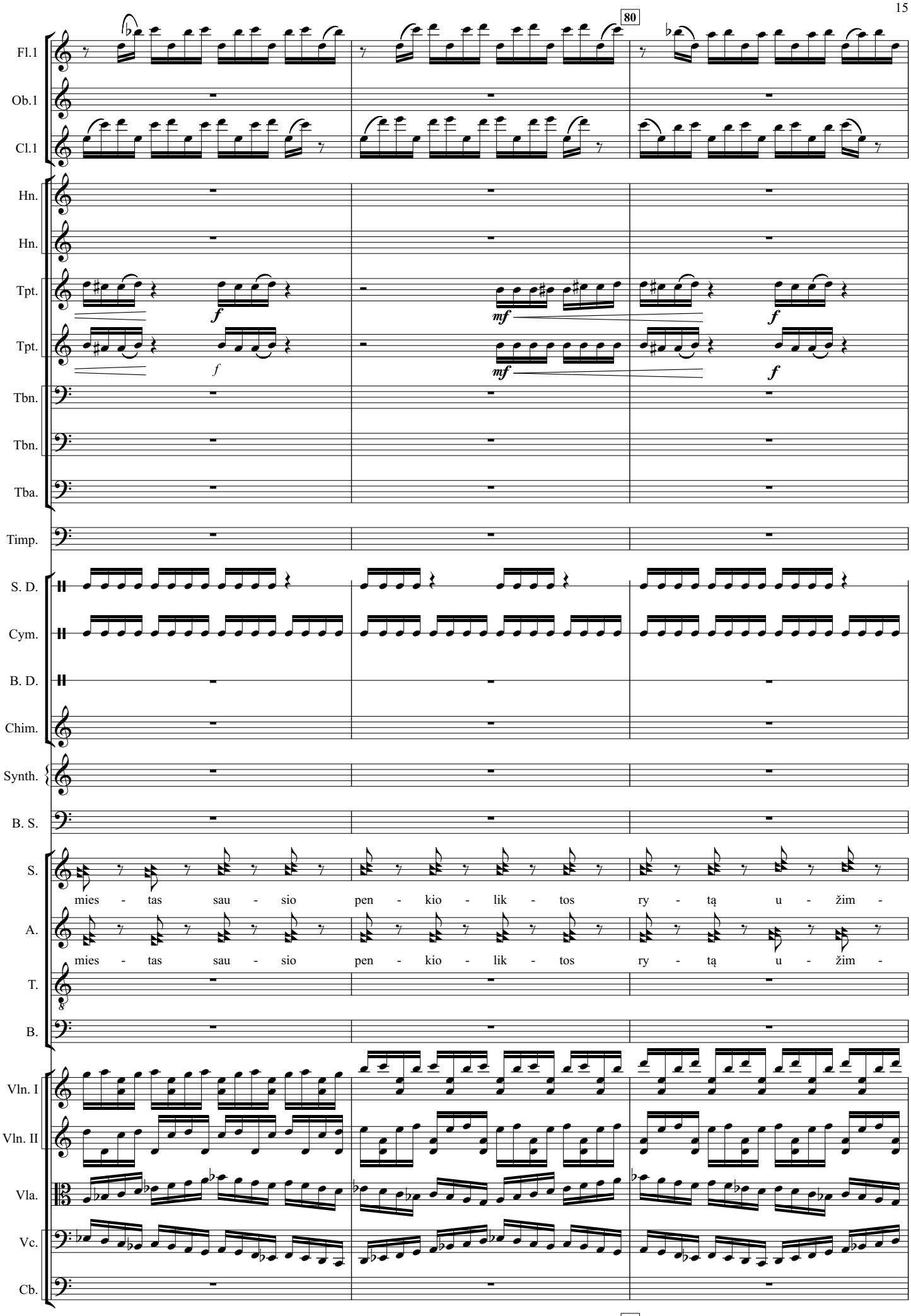
80
Fl.1
Ob.1
Cl.1
Hn.
Hn.
Tpt.
Tpt.
Tbn.
Tbn.
Tba.
Timp.
S. D.
Cym.
B. D.
Chim.
Synth.
B. S.
S.
A.
T.
B.
Vln. I
Vln. II
Vla.
Vc.
Cb.
f
mf
mies - tas sau - sio pen - kio - lik - tos ry - tą u - žim -
80

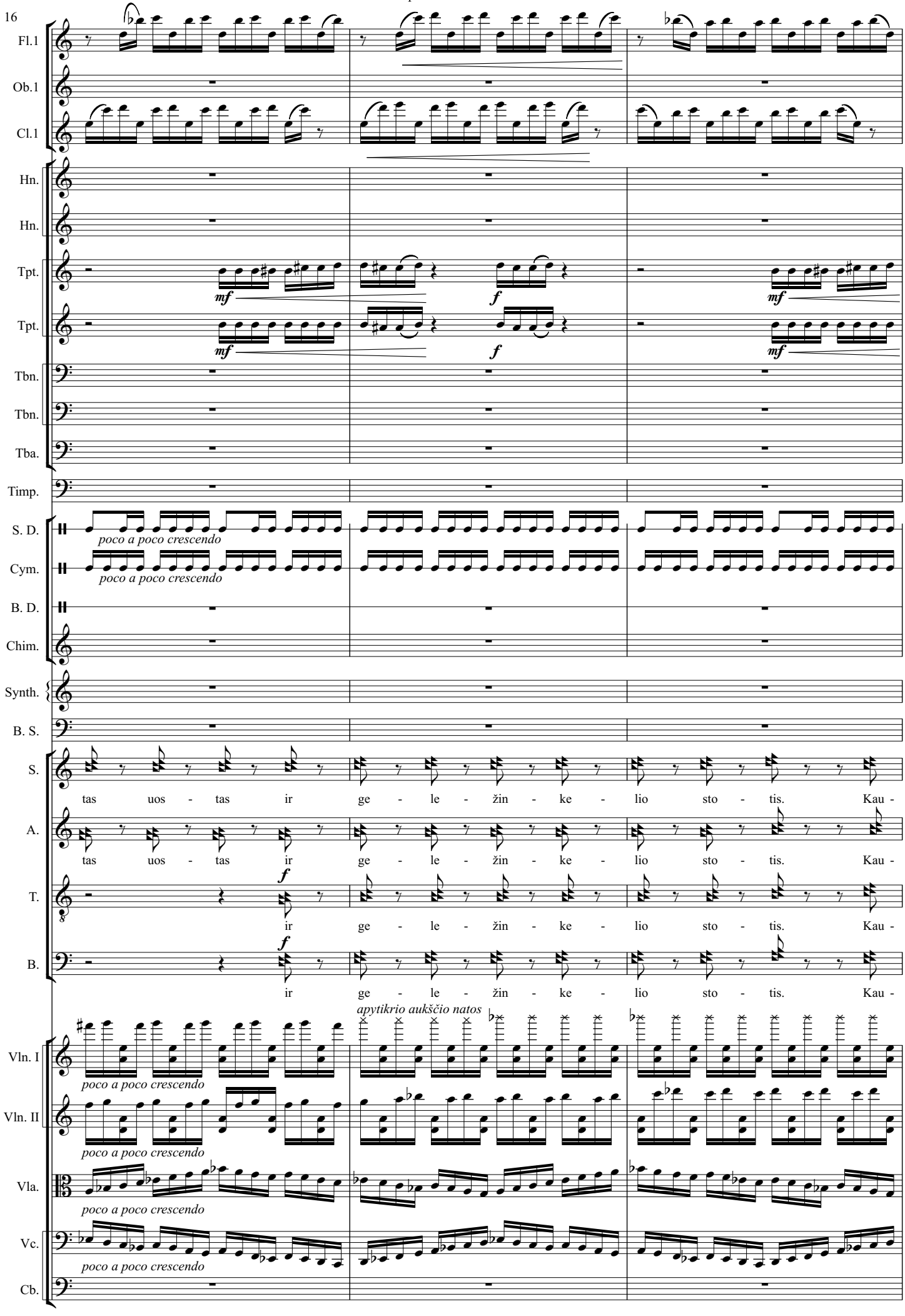
16
Fl.1
Ob.1
Cl.1
Hn.
Hn.
Tpt.
Tpt.
Tbn.
Tbn.
Tba.
Timp.
S. D.
Cym.
B. D.
Chim.
Synth.
B. S.
S.
A.
T.
B.
Vln. I
Vln. II
Vla.
Vc.
Cb.
mf
f
poco a poco crescendo
tas uos - tas ir ge - le - žin - ke - lio sto - tis. Kau -
ir ge - le - žin - ke - lio sto - tis. Kau -
apytikrio aukščio natos

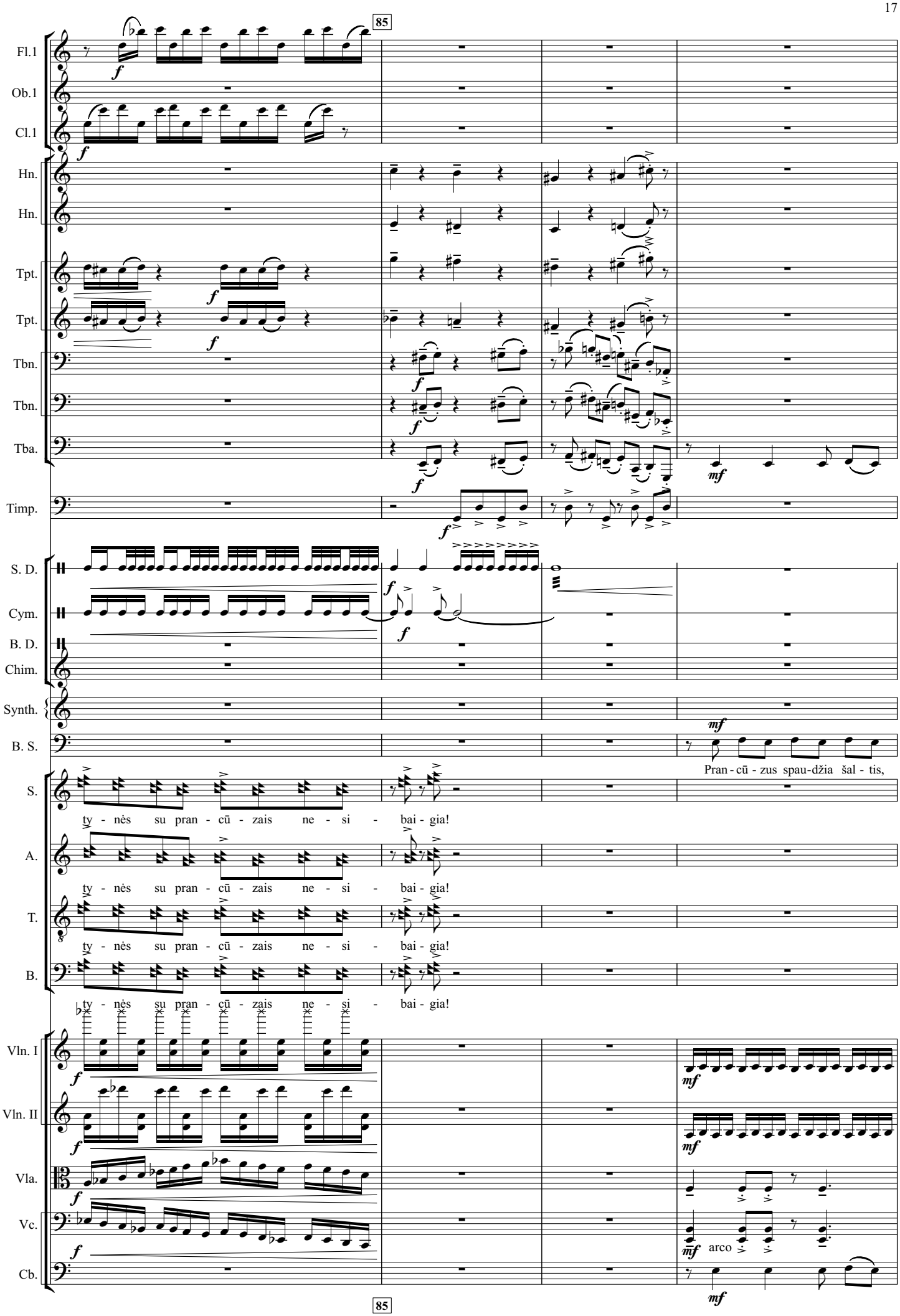
85
Fl.1
Ob.1
Cl.1
Hn.
Hn.
Tpt.
Tpt.
Tbn.
Tbn.
Tba.
Timp.
S. D.
Cym.
B. D.
Chim.
Synth.
B. S.
Pran - cū - zus spau-džia šal - tis,
S.
ty - nės su pran - cū - zais ne - si - bai - gia!
A.
ty - nės su pran - cū - zais ne - si - bai - gia!
T.
ty - nės su pran - cū - zais ne - si - bai - gia!
B.
ty - nės su pran - cū - zais ne - si - bai - gia!
Vln. I
Vln. II
Vla.
Vc.
arco
Cb.
85

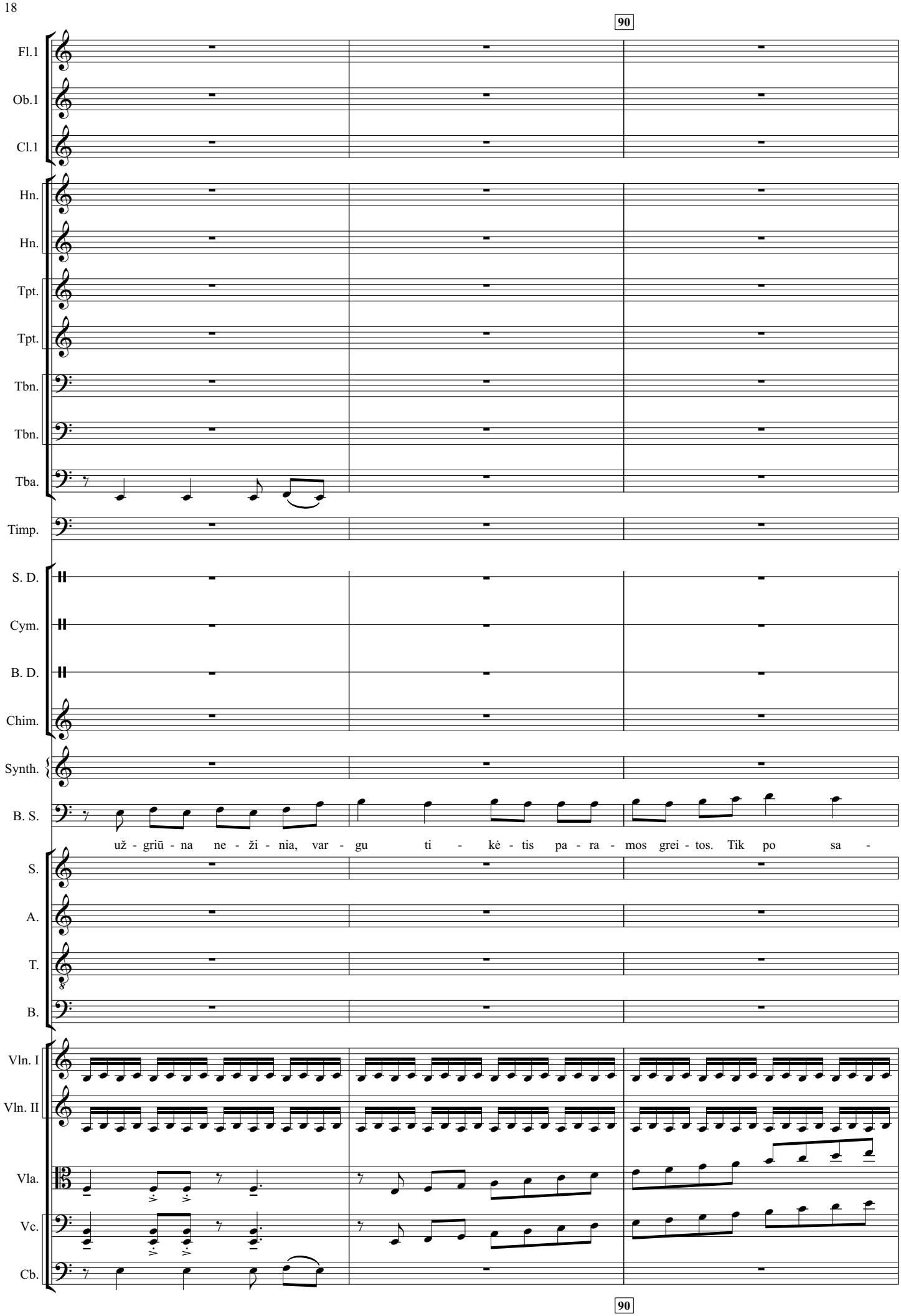
90
Fl.1
Ob.1
Cl.1
Hn.
Hn.
Tpt.
Tpt.
Tbn.
Tbn.
Tba.
Timp.
S. D.
Cym.
B. D.
Chim.
Synth.
B. S.
už - griū - na ne - ži - nia, var - gu ti - kė - tis pa - ra - mos grei - tos. Tik po sa -
S.
A.
T.
B.
Vln. I
Vln. II
Vla.
Vc.
Cb.
90

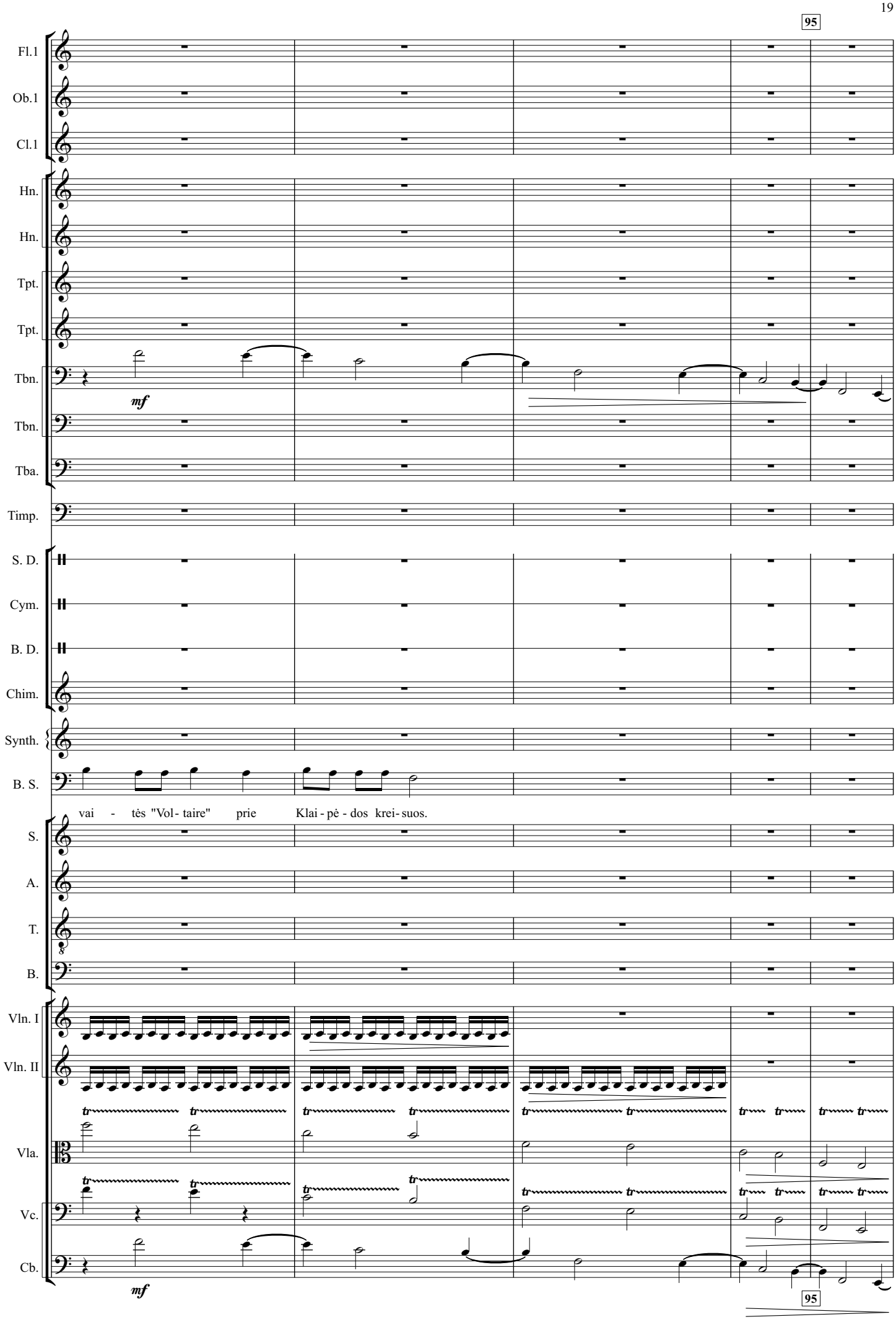
95
Fl.1
Ob.1
Cl.1
Hn.
Hn.
Tpt.
Tpt.
Tbn.
Tbn.
Tba.
Timp.
S. D.
Cym.
B. D.
Chim.
Synth.
B. S.
mf
vai - tės "Vol- taire" prie Klai - pė - dos krei- suos.
S.
A.
T.
B.
Vln. I
Vln. II
Vla.
Vc.
Cb.
mf
95

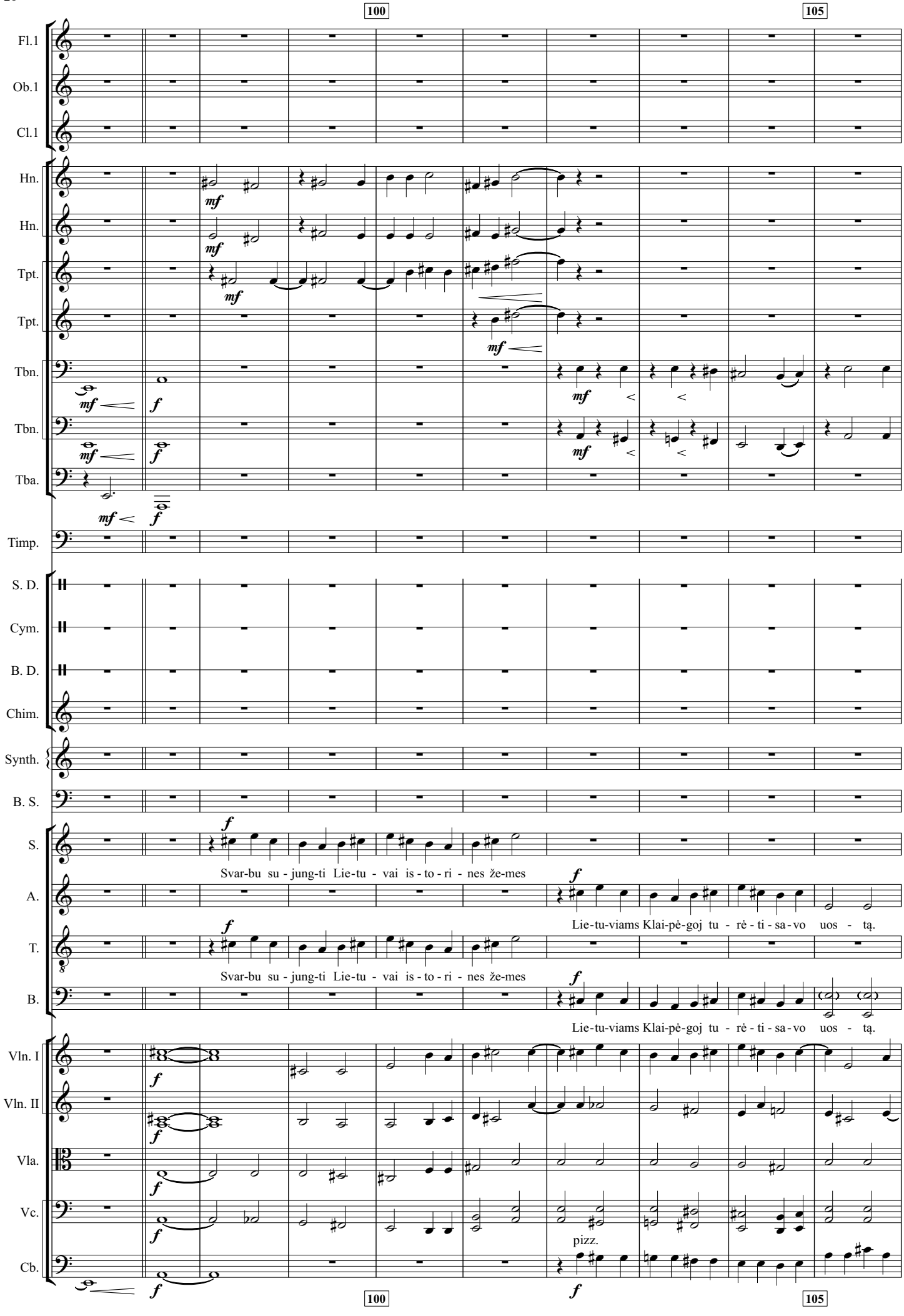
100
105
Fl.1
Ob.1
Cl.1
Hn.
Hn.
Tpt.
Tpt.
Tbn.
Tbn.
Tba.
Timp.
S. D.
Cym.
B. D.
Chim.
Synth.
B. S.
S.
A.
T.
B.
Vln. I
Vln. II
Vla.
Vc.
Cb.
mf
f
Svar-bu su - jung-ti Lie-tu - vai is - to - ri - nes že-mes
Lie-tu-viams Klai-pė-goj tu - rė - ti - sa - vo uos - tą.
pizz.

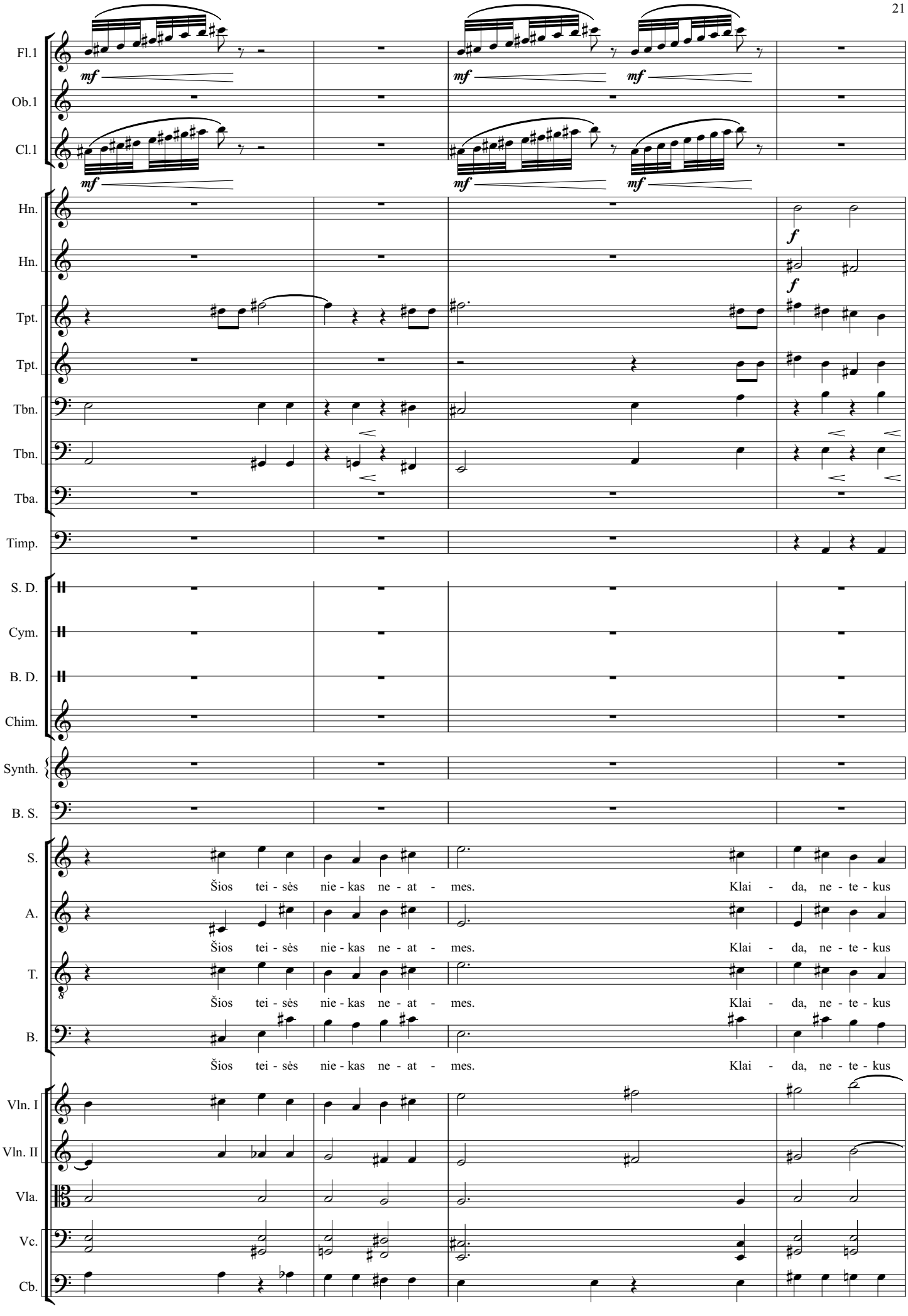
Fl.1
Ob.1
Cl.1
Hn.
Hn.
Tpt.
Tpt.
Tbn.
Tbn.
Tba.
Timp.
S. D.
Cym.
B. D.
Chim.
Synth.
B. S.
S.
A.
T.
B.
Vln. I
Vln. II
Vla.
Vc.
Cb.
mf
f
Šios tei - sės nie - kas ne - at - mes. Klai - da, ne - te - kus

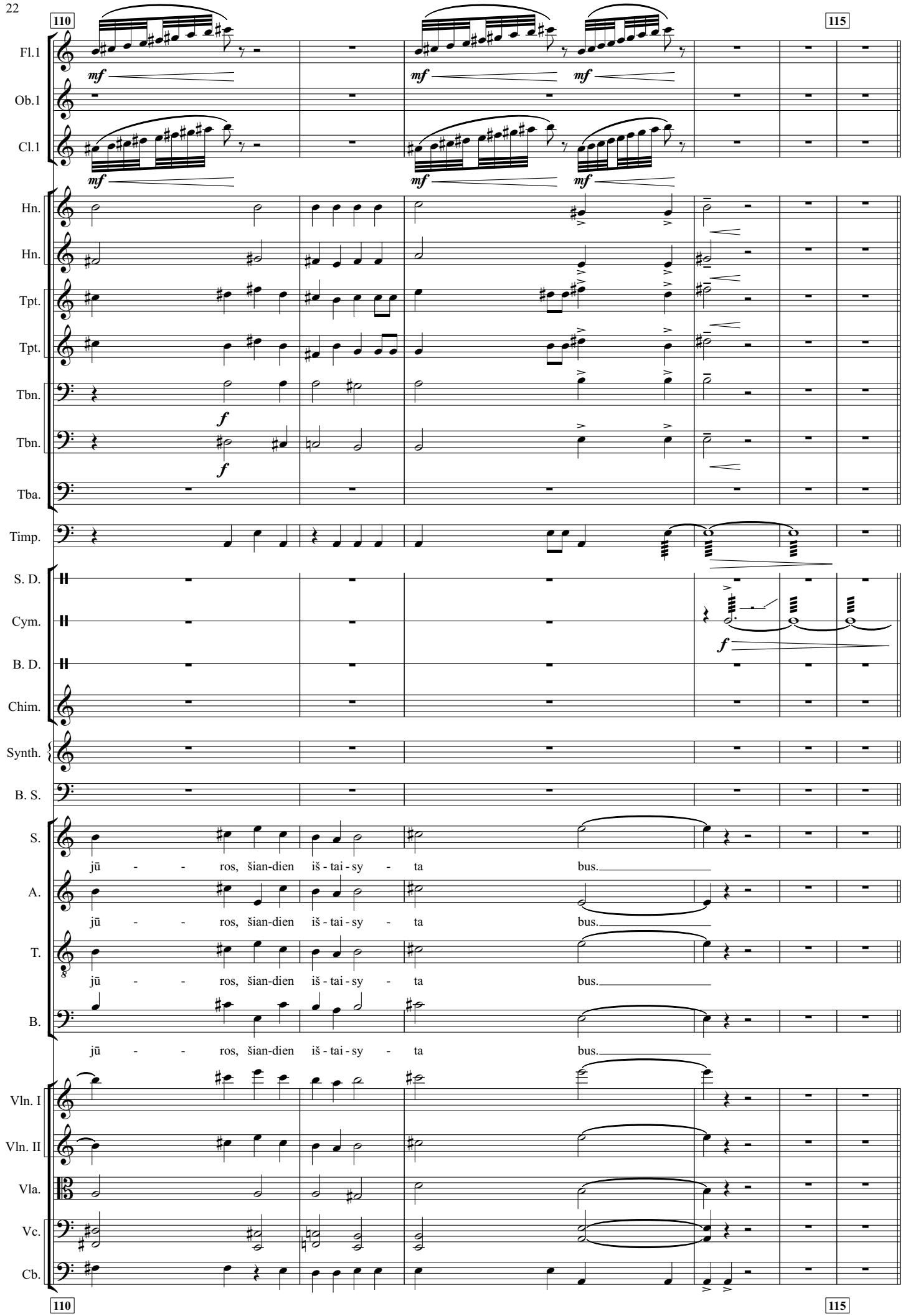
110
115
Fl.1
Ob.1
Cl.1
Hn.
Hn.
Tpt.
Tpt.
Tbn.
Tbn.
Tba.
Timp.
S. D.
Cym.
B. D.
Chim.
Synth.
B. S.
S.
A.
T.
B.
Vln. I
Vln. II
Vla.
Vc.
Cb.
mf
f
jū - - ros, šian-dien iš - tai - sy - ta bus.

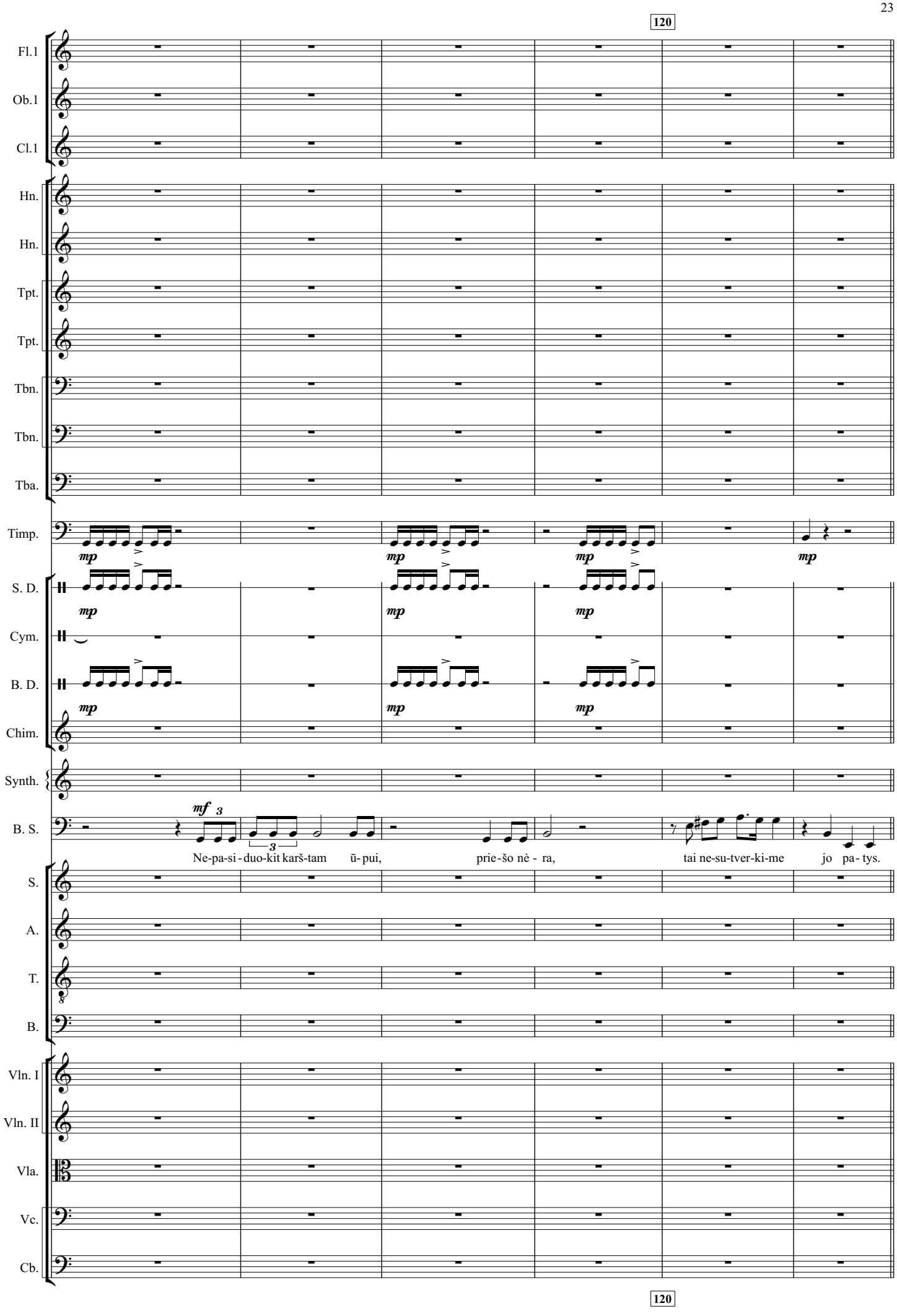
120
Fl.1
Ob.1
Cl.1
Hn.
Hn.
Tpt.
Tpt.
Tbn.
Tbn.
Tba.
Timp.
S. D.
Cym.
B. D.
Chim.
Synth.
B. S.
S.
A.
T.
B.
Vln. I
Vln. II
Vla.
Vc.
Cb.
mp
mf
3
Ne-pa-si-duo-kit karš-tam ū-pui, prie-šo nė-ra, tai ne-su-tver-ki-me jo pa-tys.
120

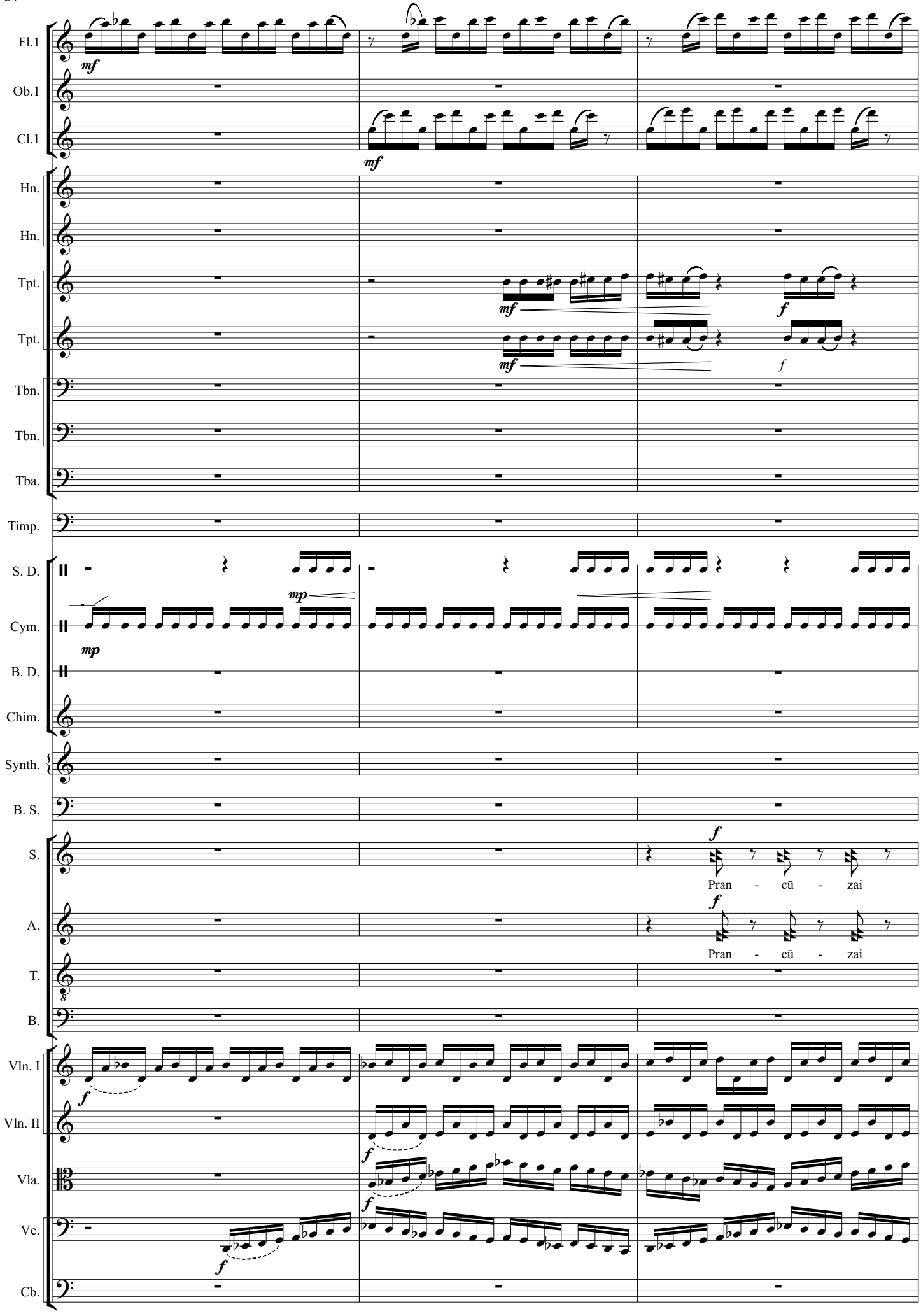
Fl.1
Ob.1
Cl.1
Hn.
Hn.
Tpt.
Tpt.
Tbn.
Tbn.
Tba.
Timp.
S. D.
Cym.
B. D.
Chim.
Synth.
B. S.
S.
A.
T.
B.
Vln. I
Vln. II
Vla.
Vc.
Cb.
mf
mp
f
Pran - cū - zai
Pran - cū - zai

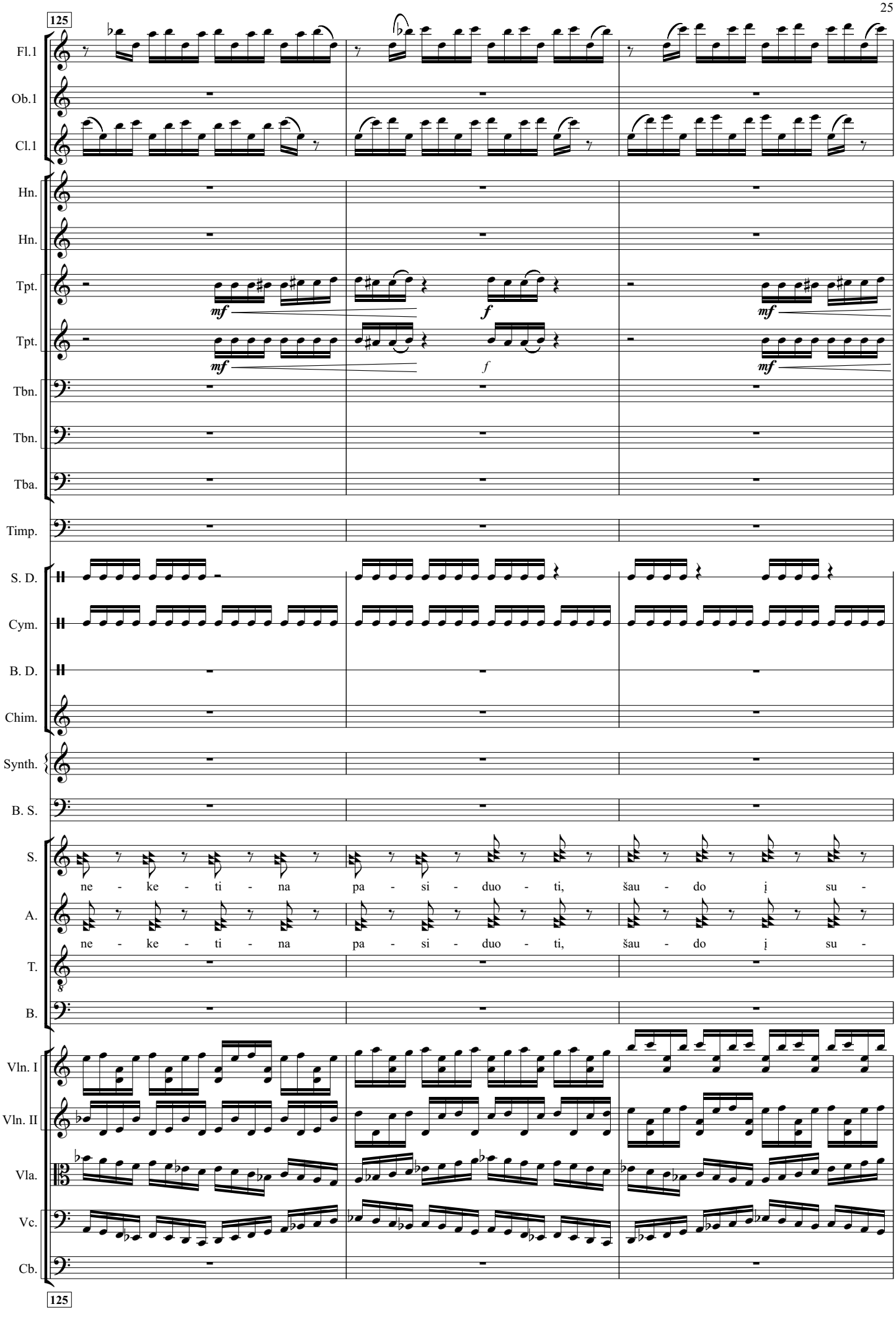
125
Fl.1
Ob.1
Cl.1
Hn.
Hn.
Tpt.
Tpt.
mf
f
mf
mf
f
mf
Tbn.
Tbn.
Tba.
Timp.
S. D.
Cym.
B. D.
Chim.
Synth.
B. S.
S.
A.
T.
B.
ne - ke - ti - na pa - si - duo - ti, šau - do į su -
ne - ke - ti - na pa - si - duo - ti, šau - do į su -
Vln. I
Vln. II
Vla.
Vc.
Cb.
125

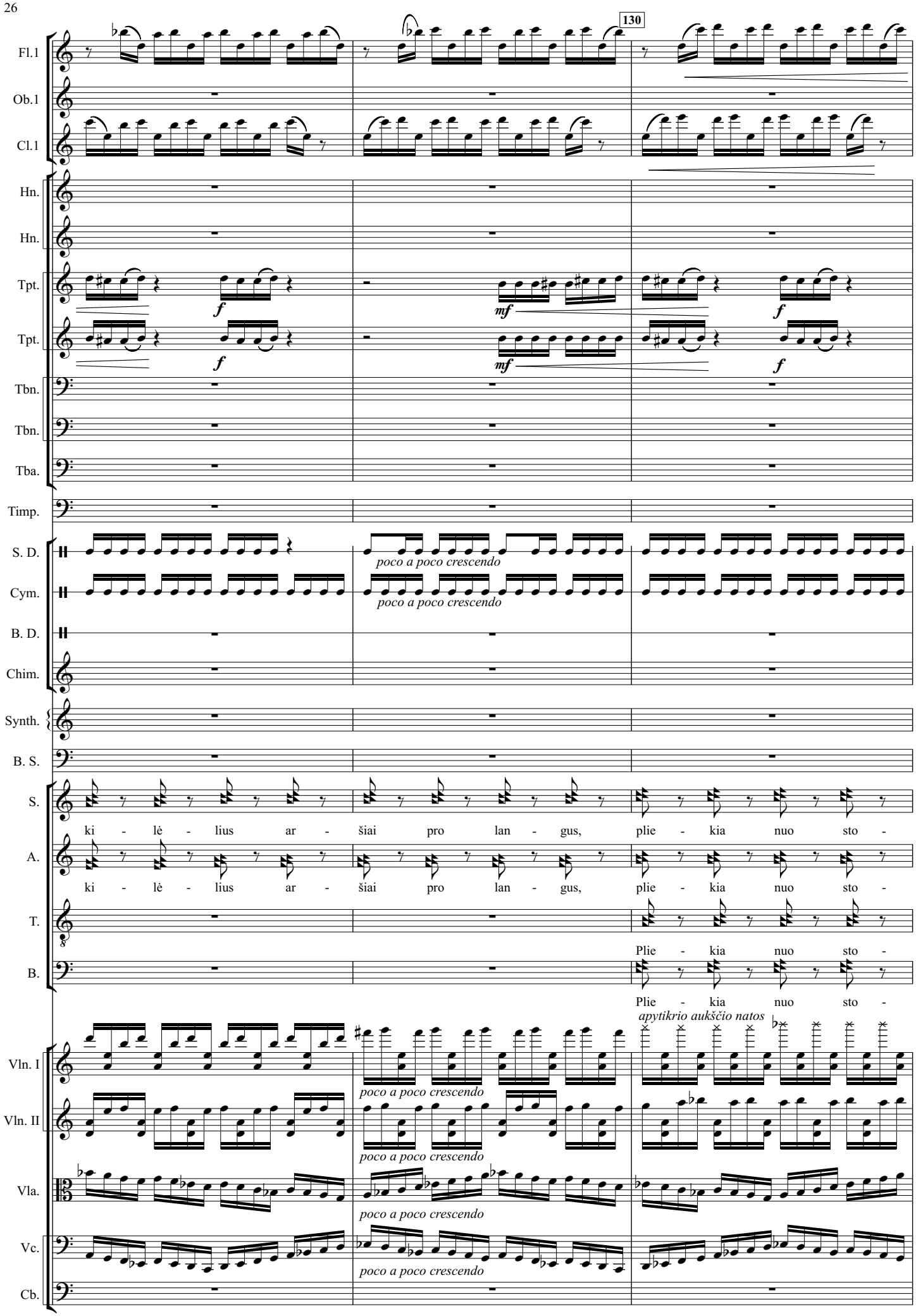
130
Fl.1
Ob.1
Cl.1
Hn.
Hn.
Tpt.
Tpt.
Tbn.
Tbn.
Tba.
Timp.
S. D.
Cym.
B. D.
Chim.
Synth.
B. S.
S.
A.
T.
B.
Vln. I
Vln. II
Vla.
Vc.
Cb.
f
mf
f
mf
f
poco a poco crescendo
poco a poco crescendo
ki - lė - lius ar - šiai pro lan - gus, plie - kia nuo sto -
ki - lė - lius ar - šiai pro lan - gus, plie - kia nuo sto -
Plie - kia nuo sto -
Plie - kia nuo sto -
apytikrio aukščio natos
poco a poco crescendo
poco a poco crescendo
poco a poco crescendo
poco a poco crescendo
130

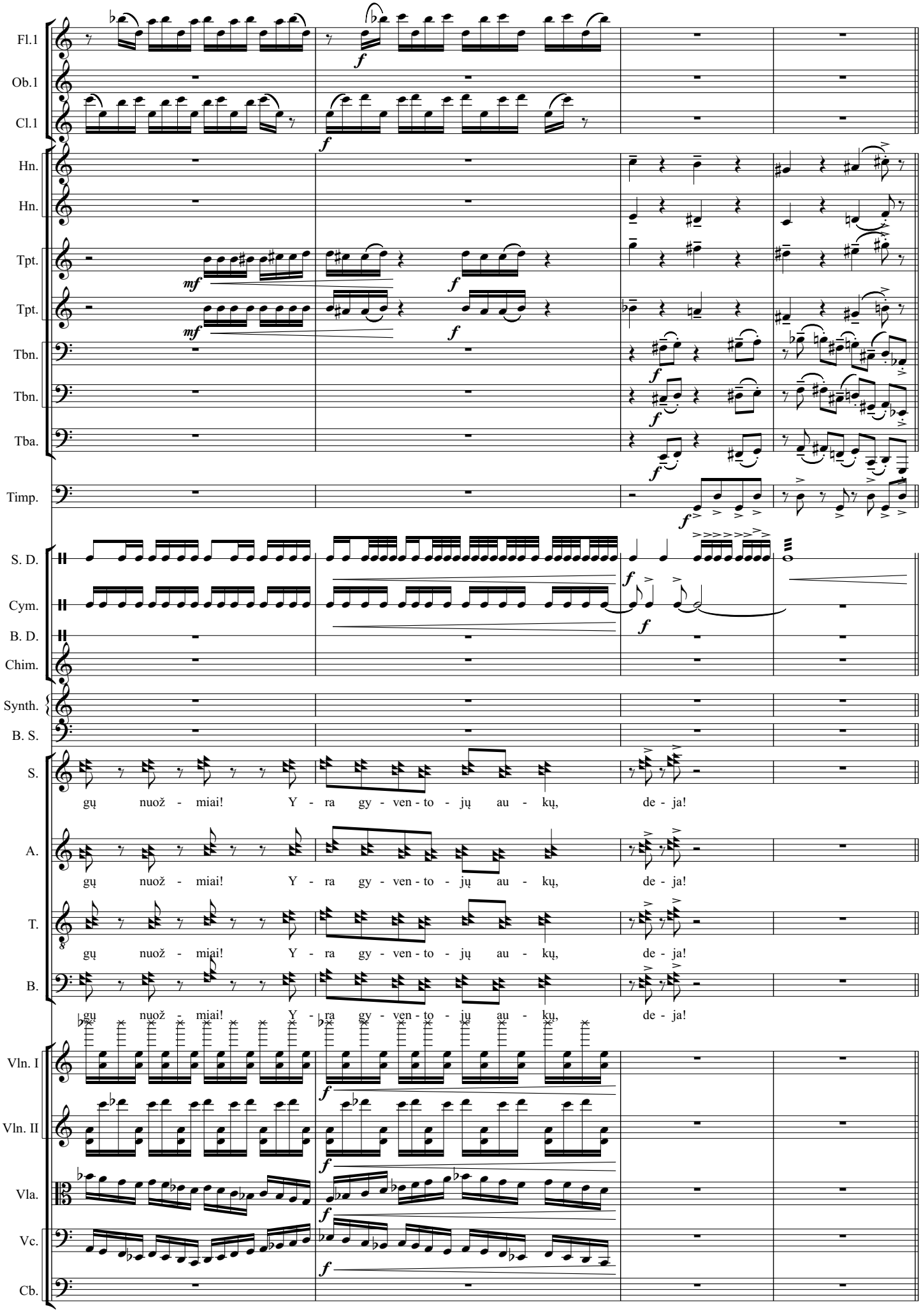
Fl.1
Ob.1
Cl.1
Hn.
Hn.
Tpt.
Tpt.
Tbn.
Tbn.
Tba.
Timp.
S. D.
Cym.
B. D.
Chim.
Synth.
B. S.
S.
A.
T.
B.
gų nuož - miai! Y - ra gy - ven - to - jų au - kų, de - ja!
Vln. I
Vln. II
Vla.
Vc.
Cb.

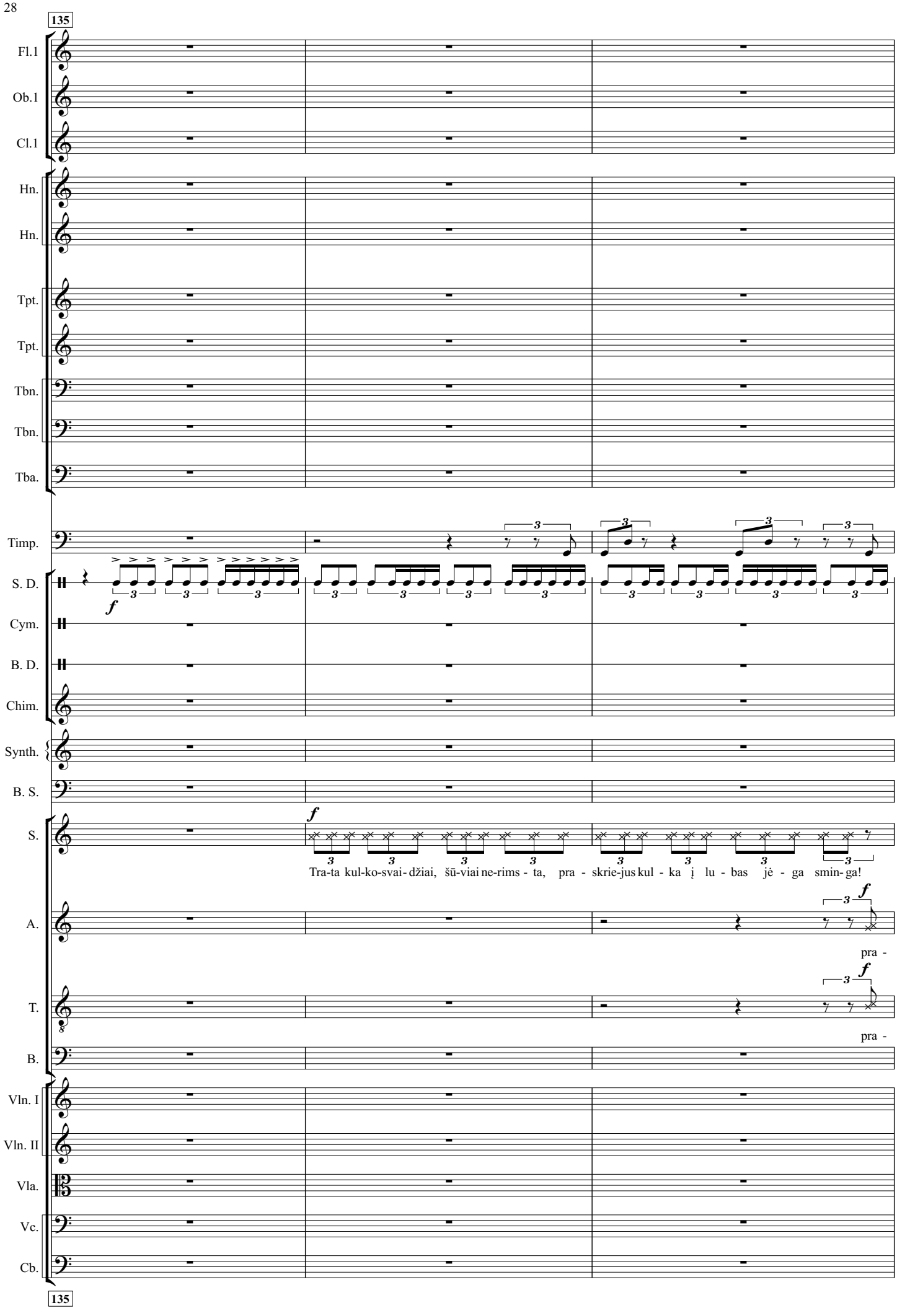
135
Fl.1
Ob.1
Cl.1
Hn.
Hn.
Tpt.
Tpt.
Tbn.
Tbn.
Tba.
Timp.
S. D.
Cym.
B. D.
Chim.
Synth.
B. S.
S.
A.
T.
B.
Vln. I
Vln. II
Vla.
Vc.
Cb.
f
Tra-ta kul-ko-svai- džiai, šū-viai ne-rims - ta, pra - skrie-jus kul - ka į lu - bas jė - ga smin- ga!
pra -
pra -
135

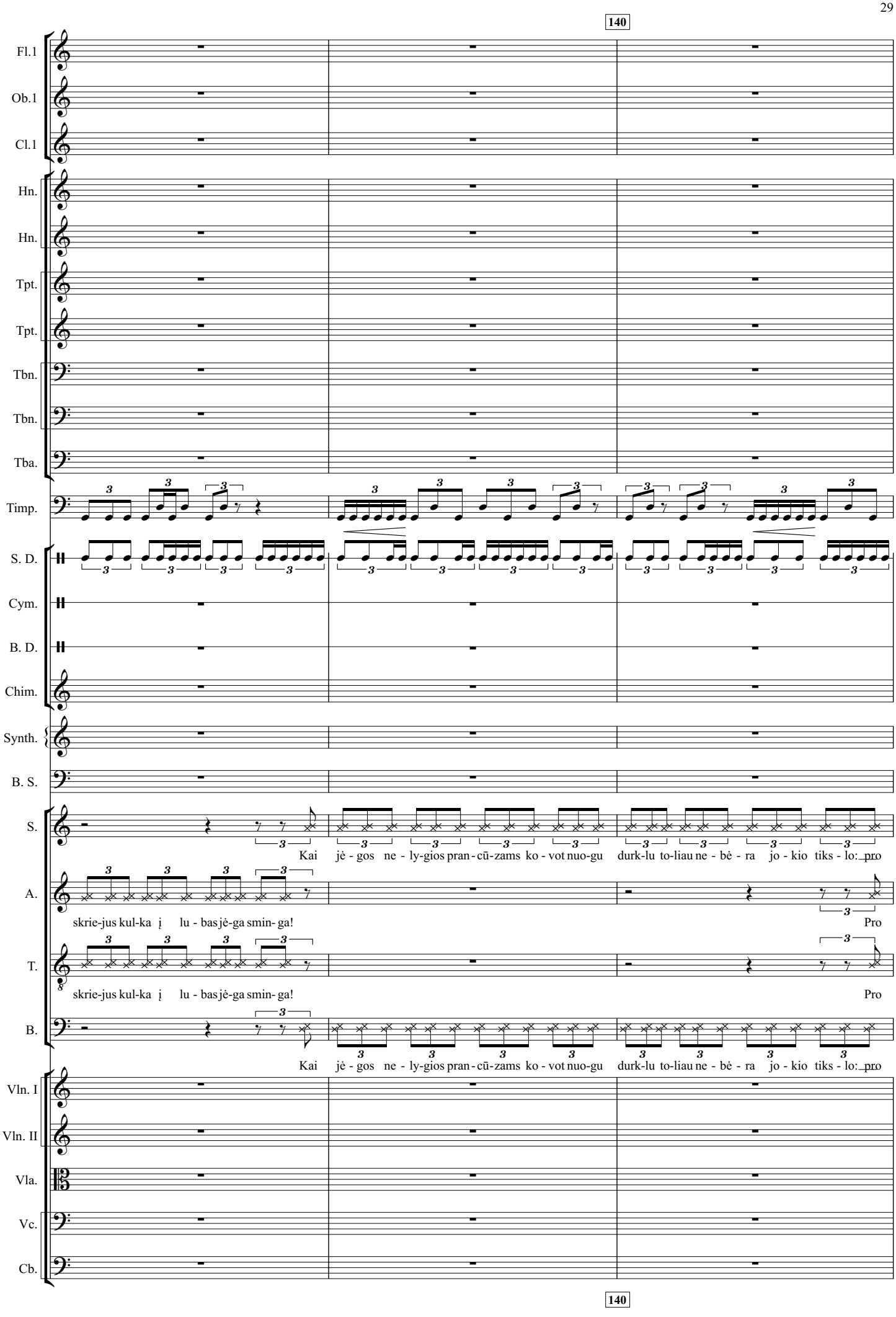
140
Fl.1
Ob.1
Cl.1
Hn.
Hn.
Tpt.
Tpt.
Tbn.
Tbn.
Tba.
Timp.
S. D.
Cym.
B. D.
Chim.
Synth.
B. S.
S.
A.
T.
B.
Kai jė - gos ne - ly-gios pran - cū-zams ko - vot nuo-gu durk-lu to-liau ne - bė - ra jo - kio tiks - lo: pro
skrie-jus kul-ka į lu - bas jė-ga smin- ga!
Pro
Vln. I
Vln. II
Vla.
Vc.
Cb.
140

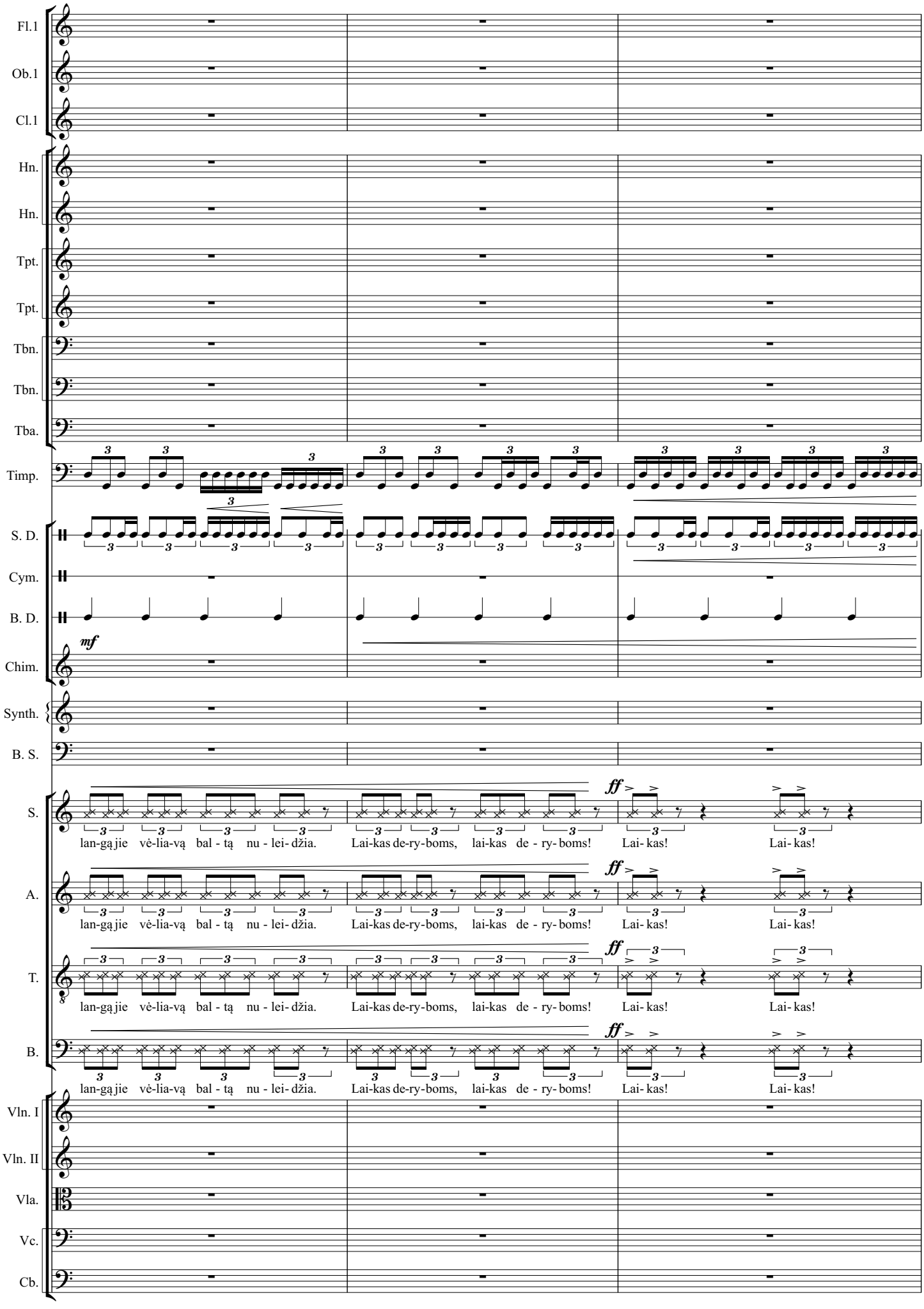
Fl.1
Ob.1
Cl.1
Hn.
Hn.
Tpt.
Tpt.
Tbn.
Tbn.
Tba.
Timp.
S. D.
Cym.
B. D.
mf
Chim.
Synth.
B. S.
S.
A.
T.
B.
ff
lan-gą jie vė-lia-vą bal - tą nu - lei- džia.
Lai-kas de-ry-boms, lai-kas de - ry- boms!
Lai- kas!
Lai- kas!
Vln. I
Vln. II
Vla.
Vc.
Cb.

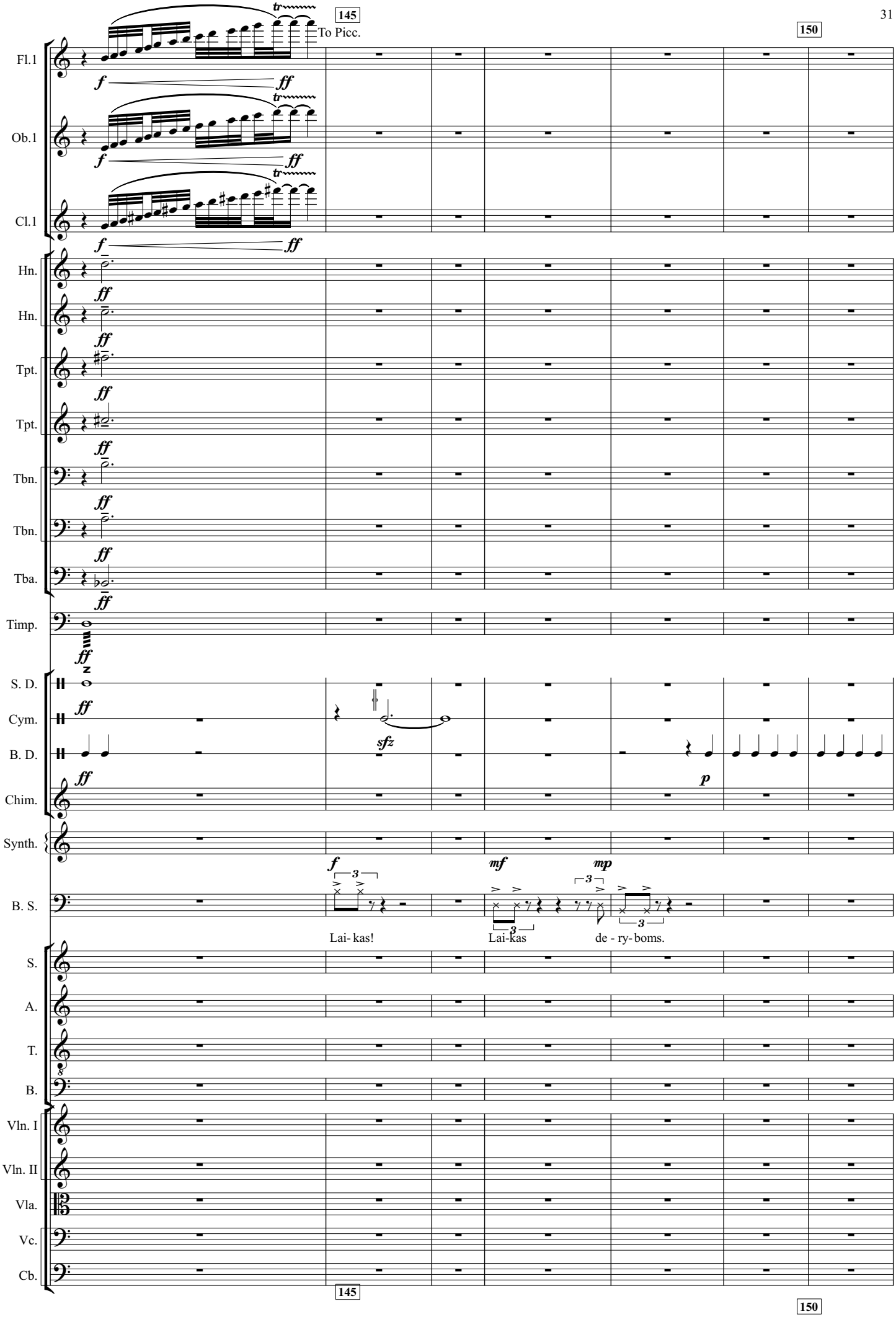
145
150
To Picc.
Fl.1
Ob.1
Cl.1
Hn.
Hn.
Tpt.
Tpt.
Tbn.
Tbn.
Tba.
Timp.
S. D.
Cym.
B. D.
Chim.
Synth.
B. S.
S.
A.
T.
B.
Vln. I
Vln. II
Vla.
Vc.
Cb.
Lai- kas!
Lai-kas
de - ry- boms.
145
150

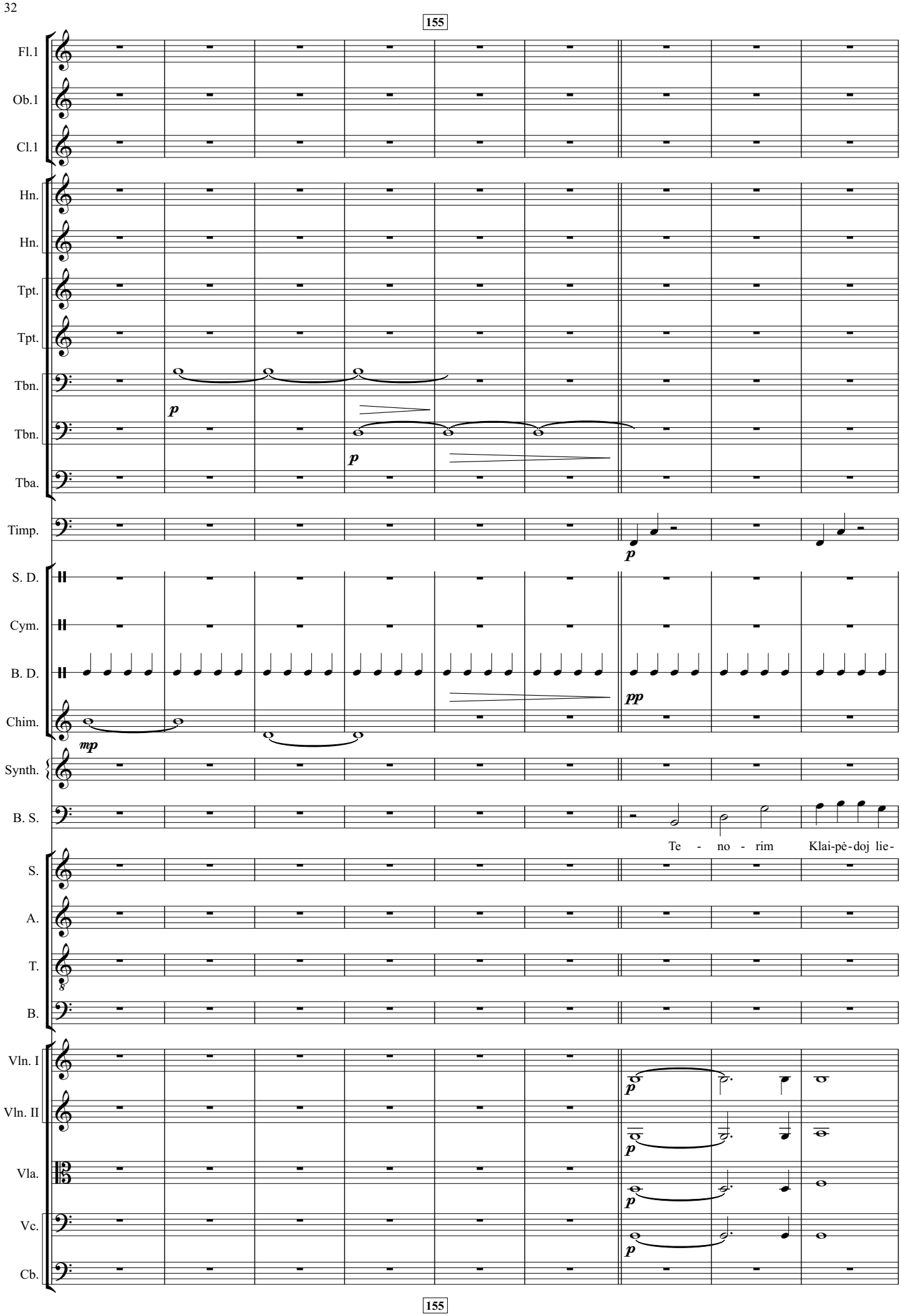
155
Fl.1
Ob.1
Cl.1
Hn.
Hn.
Tpt.
Tpt.
Tbn.
Tbn.
Tba.
Timp.
S. D.
Cym.
B. D.
Chim.
Synth.
B. S.
S.
A.
T.
B.
Vln. I
Vln. II
Vla.
Vc.
Cb.
p
p
p
pp
mp
Te - no - rim Klai-pė-doj lie-
155

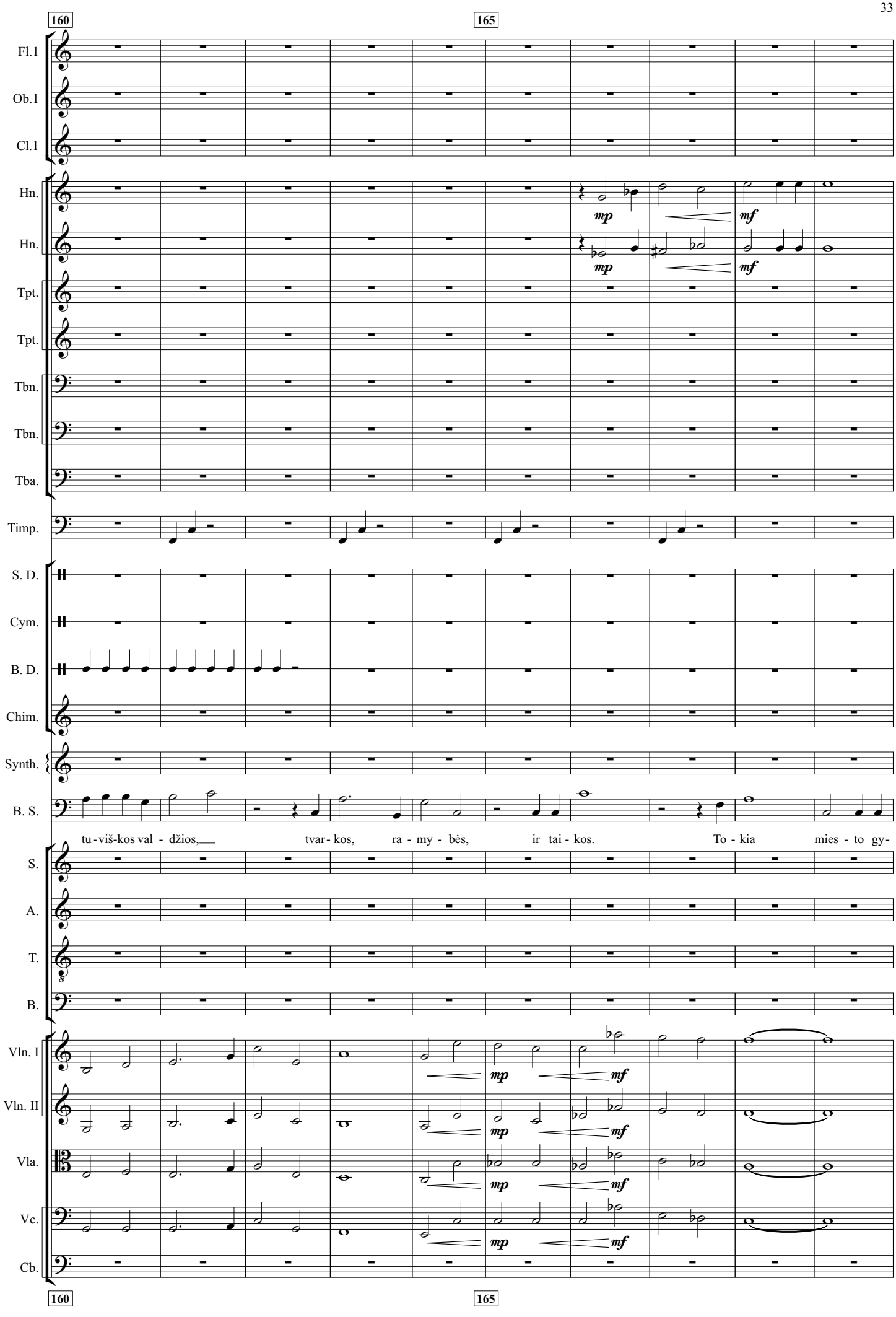
160
165
Fl.1
Ob.1
Cl.1
Hn.
Hn.
Tpt.
Tpt.
Tbn.
Tbn.
Tba.
Timp.
S. D.
Cym.
B. D.
Chim.
Synth.
B. S.
mp
mf
mp
mf
tu - viš-kos val - džios, tvar - kos, ra - my - bės, ir tai - kos. To - kia mies - to gy-
S.
A.
T.
B.
Vln. I
Vln. II
Vla.
Vc.
Cb.
mp
mf
mp
mf
mp
mf
mp
mf
160
165

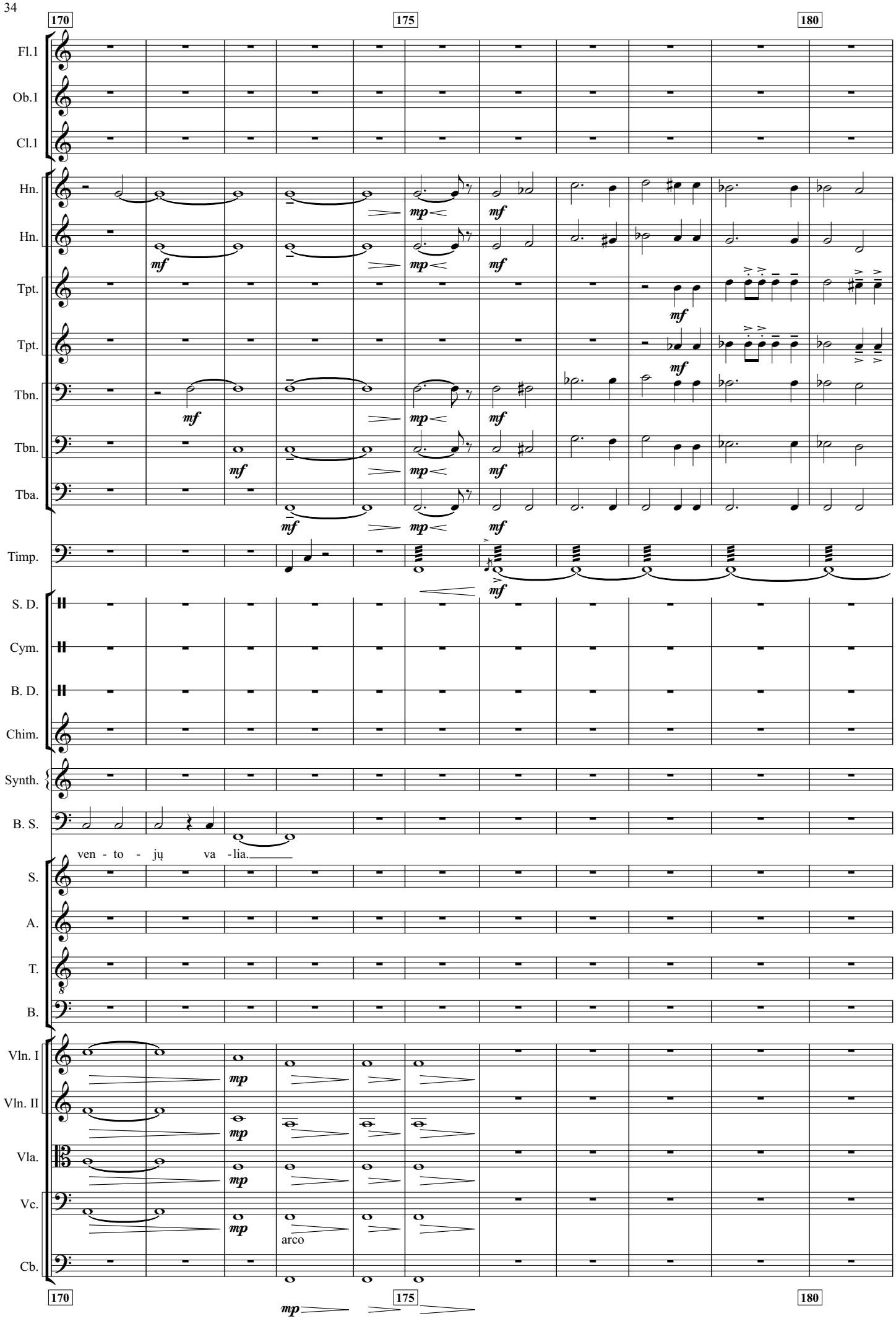
170
175
180
Fl.1
Ob.1
Cl.1
Hn.
Hn.
Tpt.
Tpt.
Tbn.
Tbn.
Tba.
Timp.
S. D.
Cym.
B. D.
Chim.
Synth.
B. S.
ven - to - jų va - lia.
S.
A.
T.
B.
Vln. I
Vln. II
Vla.
Vc.
arco
Cb.
mf
mp

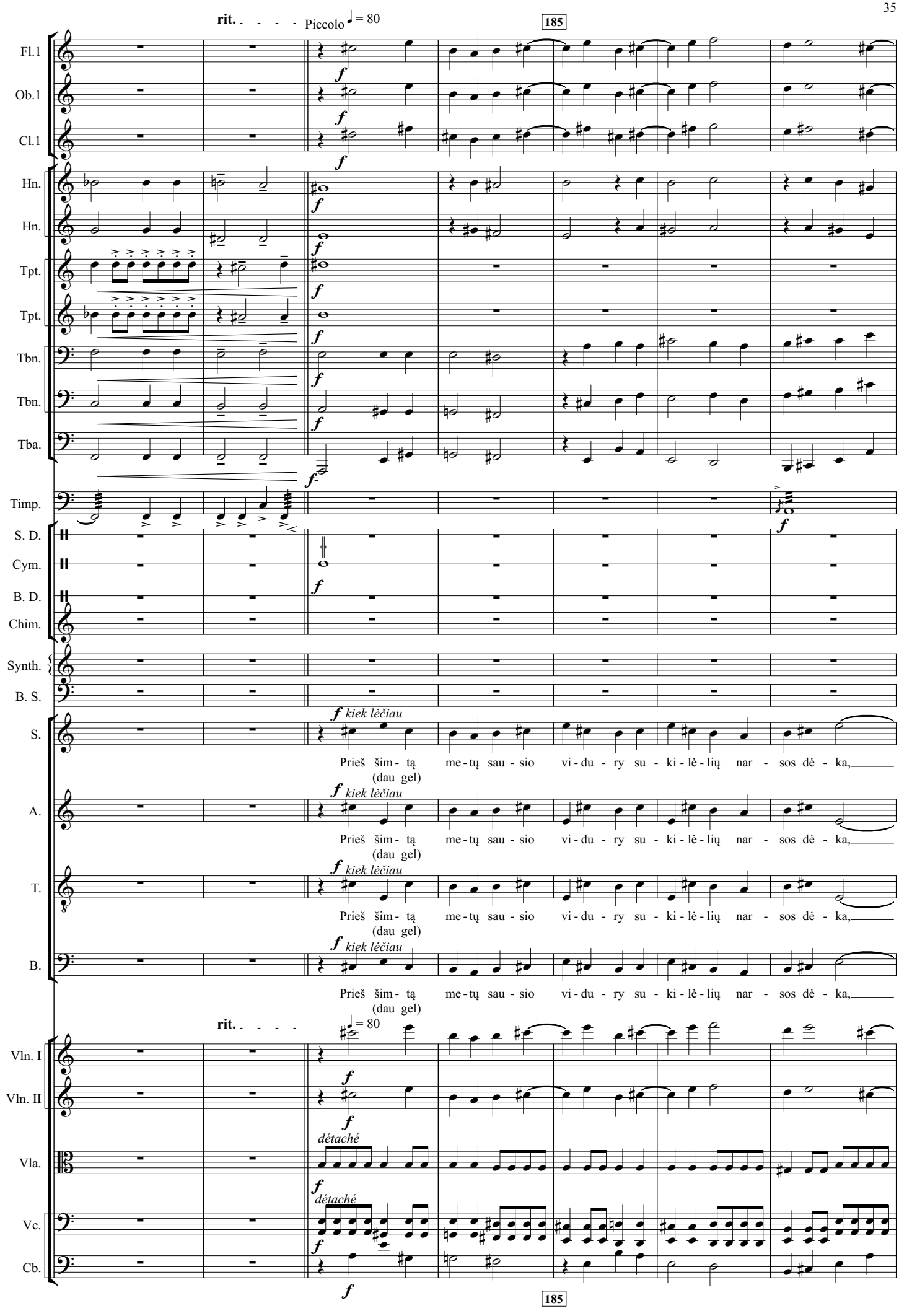
rit.
Piccolo
♩ = 80
185
Fl.1
Ob.1
Cl.1
Hn.
Hn.
Tpt.
Tpt.
Tbn.
Tbn.
Tba.
Timp.
S. D.
Cym.
B. D.
Chim.
Synth.
B. S.
S.
A.
T.
B.
f kiek lėčiau
Prieš šim - tą me - tų sau - sio vi - du - ry su - ki - lė - lių nar - sos dė - ka,
(dau gel)
Vln. I
Vln. II
Vla.
Vc.
Cb.
détaché
185

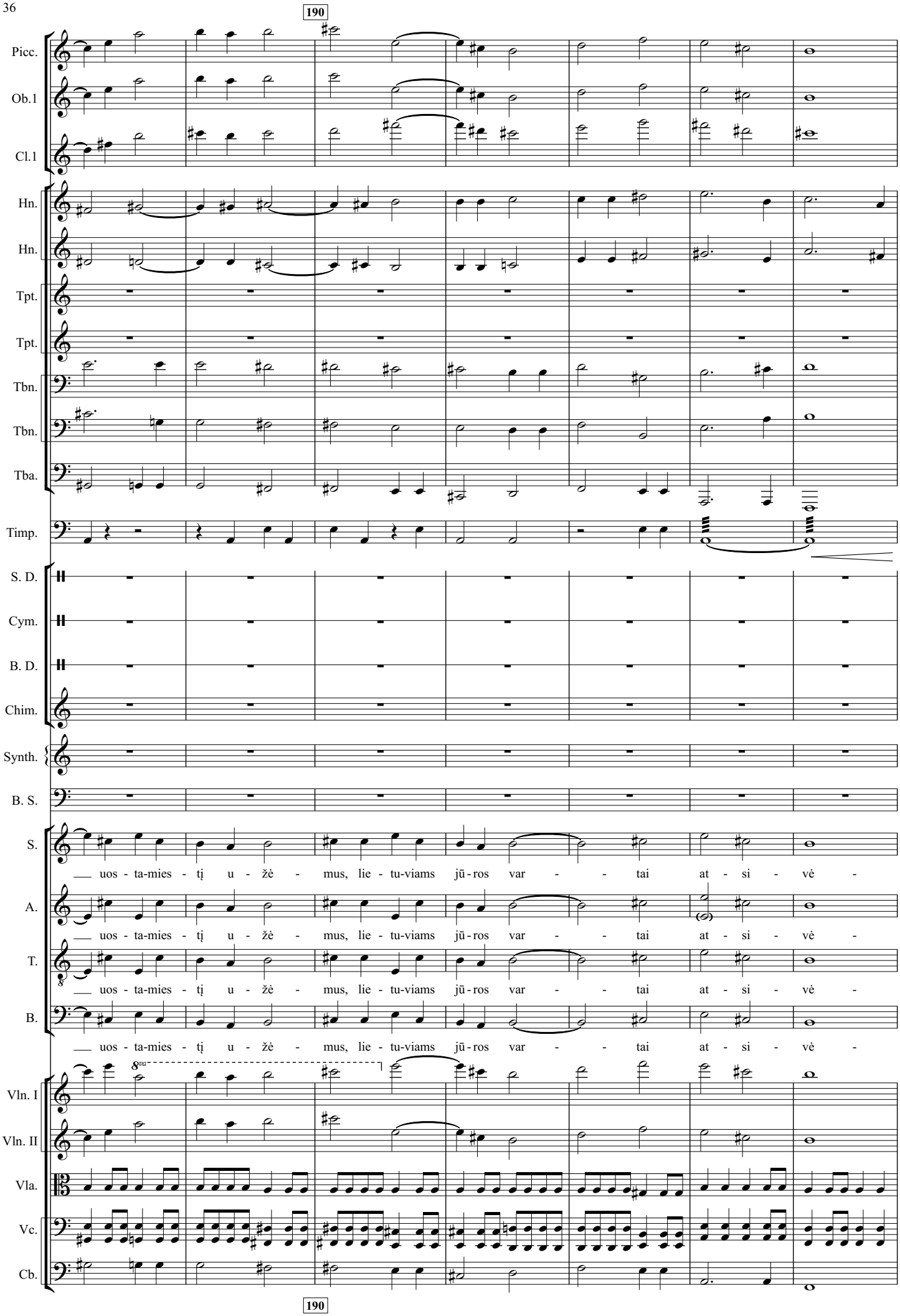
190
Picc.
Ob.1
Cl.1
Hn.
Hn.
Tpt.
Tpt.
Tbn.
Tbn.
Tba.
Timp.
S. D.
Cym.
B. D.
Chim.
Synth.
B. S.
S.
A.
T.
B.
uos - ta-mies - tį u - žė - mus, lie - tu-viams jū-ros var - - tai at - si - vė -
8va
Vln. I
Vln. II
Vla.
Vc.
Cb.
190

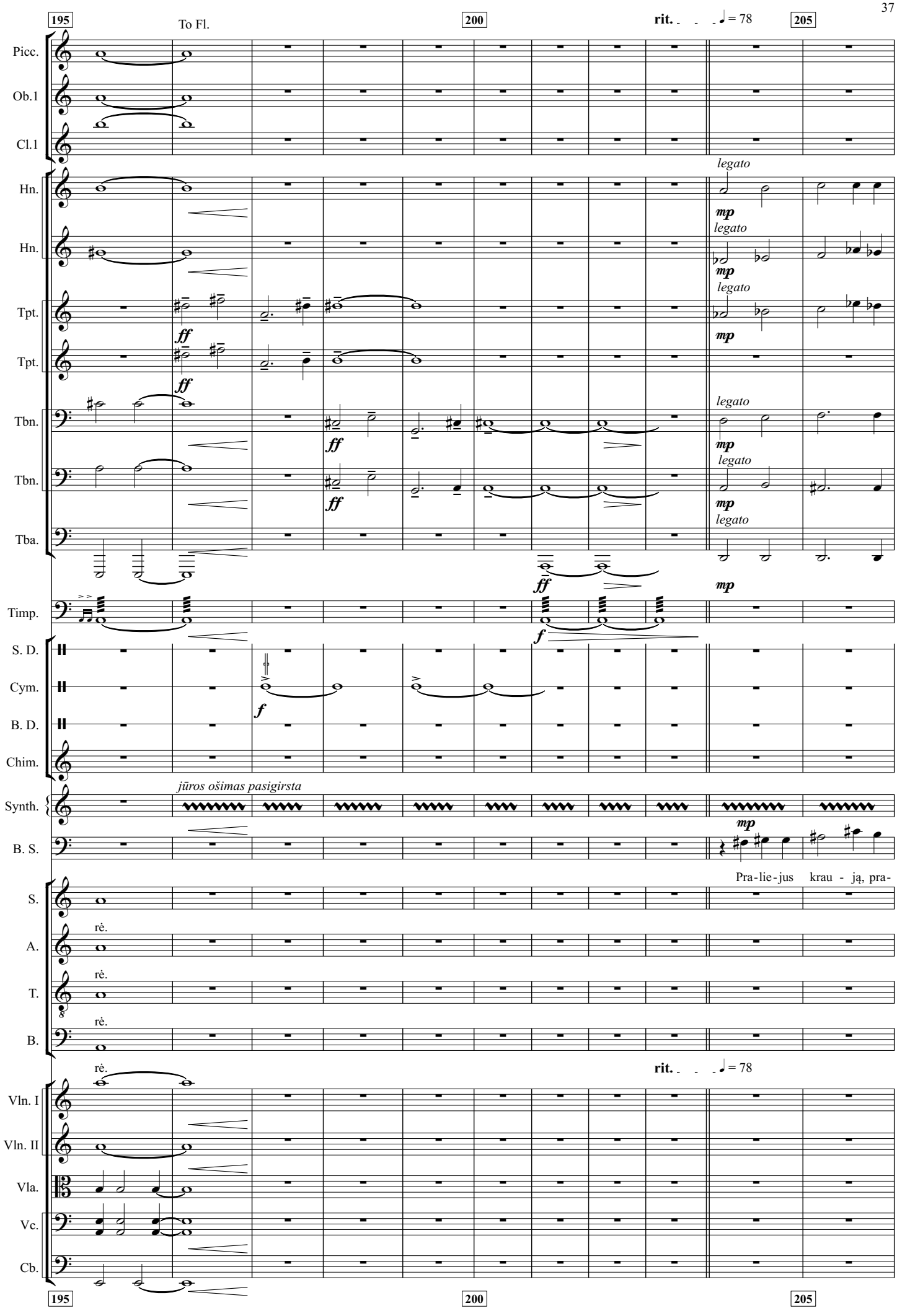
195
To Fl.
200
rit.
= 78
205
Picc.
Ob.1
Cl.1
Hn.
Hn.
Tpt.
Tpt.
Tbn.
Tbn.
Tba.
Timp.
S. D.
Cym.
B. D.
Chim.
Synth.
B. S.
S.
A.
T.
B.
Vln. I
Vln. II
Vla.
Vc.
Cb.
legato
mp
ff
f
jūros ošimas pasigirsta
Pra-lie-jus krau - ją, pra-
rė.

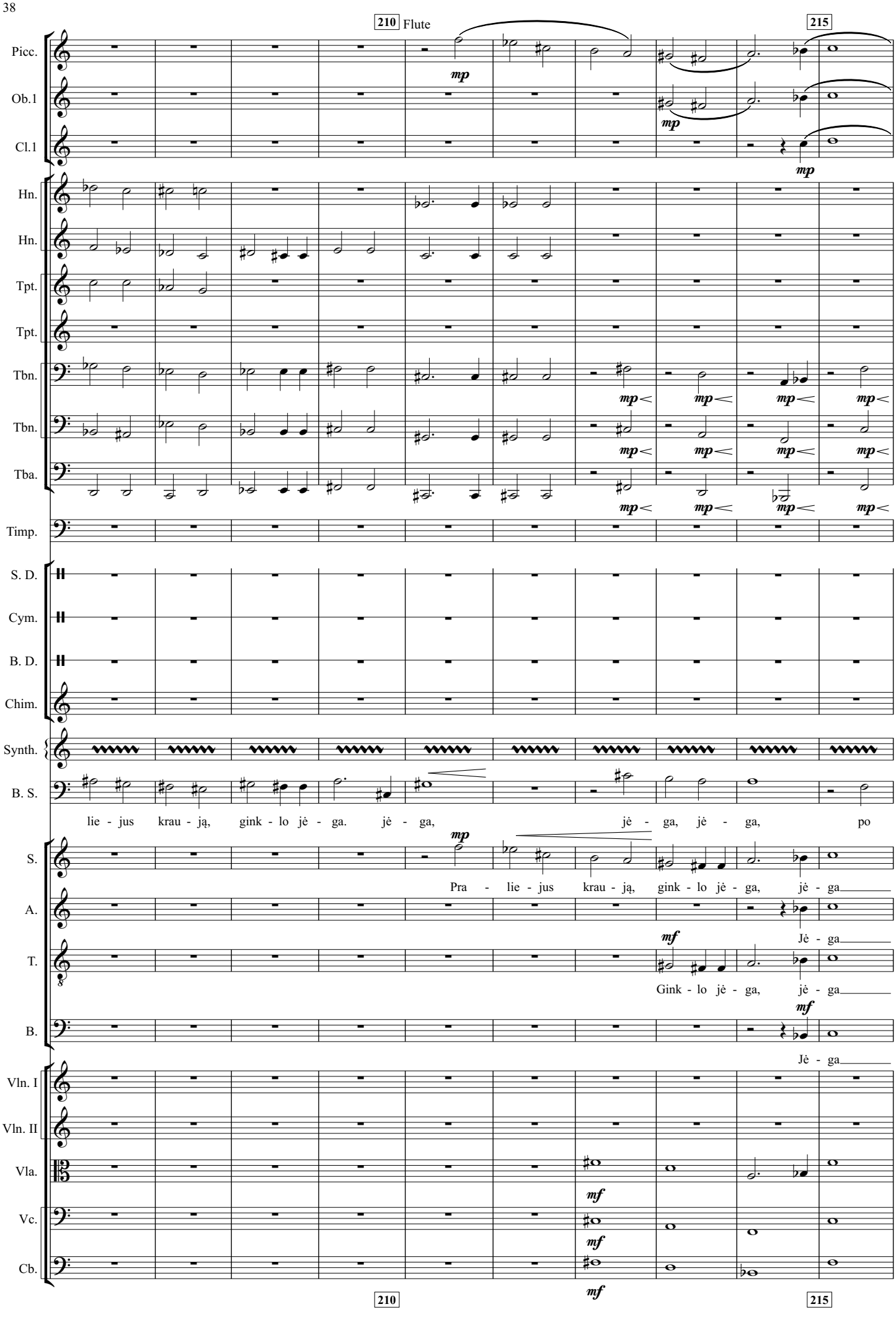
210 Flute
215
Picc.
Ob.1
Cl.1
Hn.
Hn.
Tpt.
Tpt.
Tbn.
Tbn.
Tba.
Timp.
S. D.
Cym.
B. D.
Chim.
Synth.
B. S.
lie - jus krau - ją, gink - lo jė - ga. jė - ga, jė - ga, jė - ga, po
S.
A.
T.
B.
Pra - lie - jus krau - ją, gink - lo jė - ga, jė - ga
Jė - ga
Gink - lo jė - ga, jė - ga
Jė - ga
Vln. I
Vln. II
Vla.
Vc.
Cb.
mp
mf
210
215

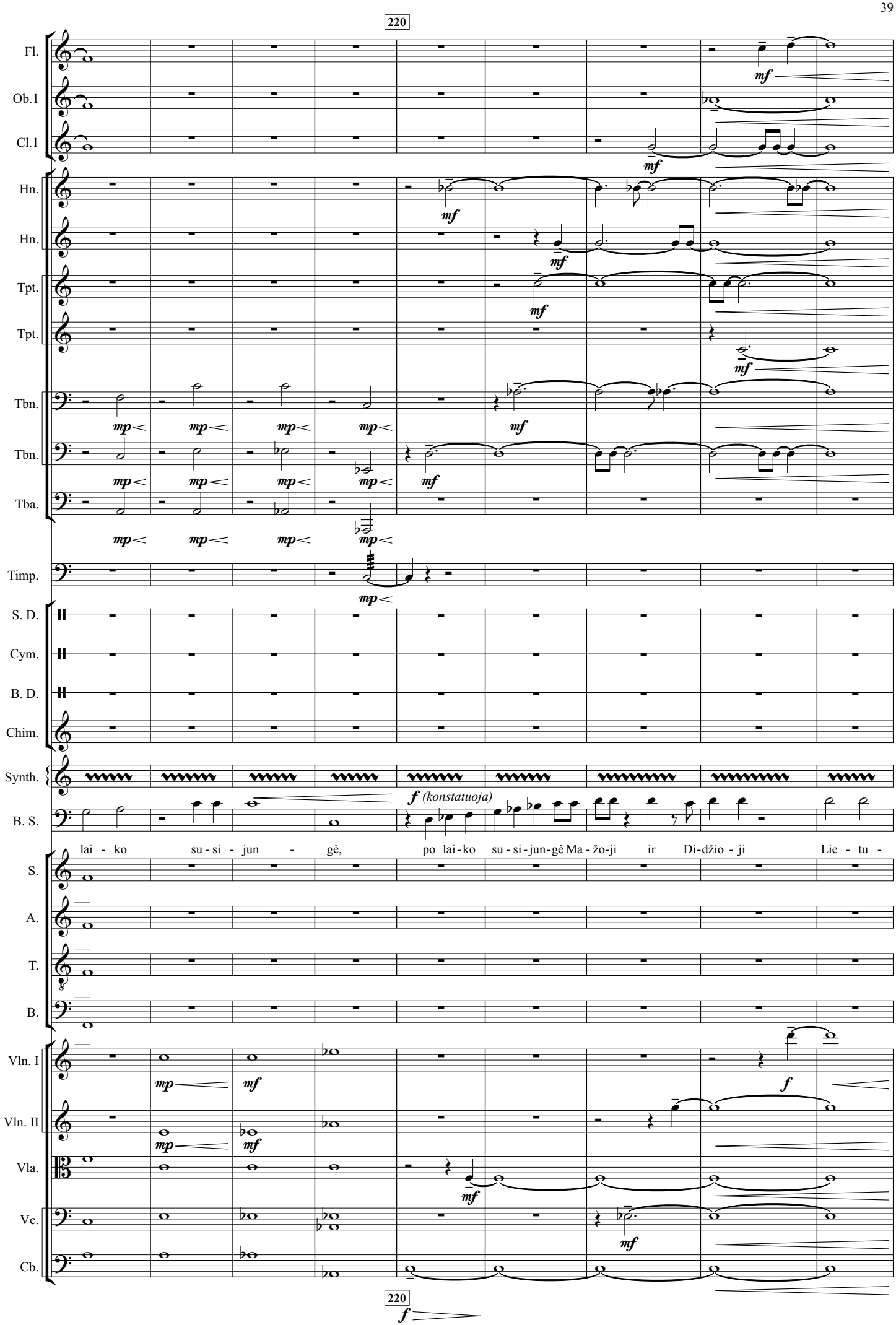
220
Fl.
Ob.1
Cl.1
Hn.
Hn.
Tpt.
Tpt.
Tbn.
Tbn.
Tba.
Timp.
S. D.
Cym.
B. D.
Chim.
Synth.
B. S.
S.
A.
T.
B.
Vln. I
Vln. II
Vla.
Vc.
Cb.
mf
mp
f
f (konstatuoja)
lai - ko su - si - jun - gė, po lai - ko su - si - jun - gė Ma - žo-ji ir Di-džio - ji Lie - tu -
220
f

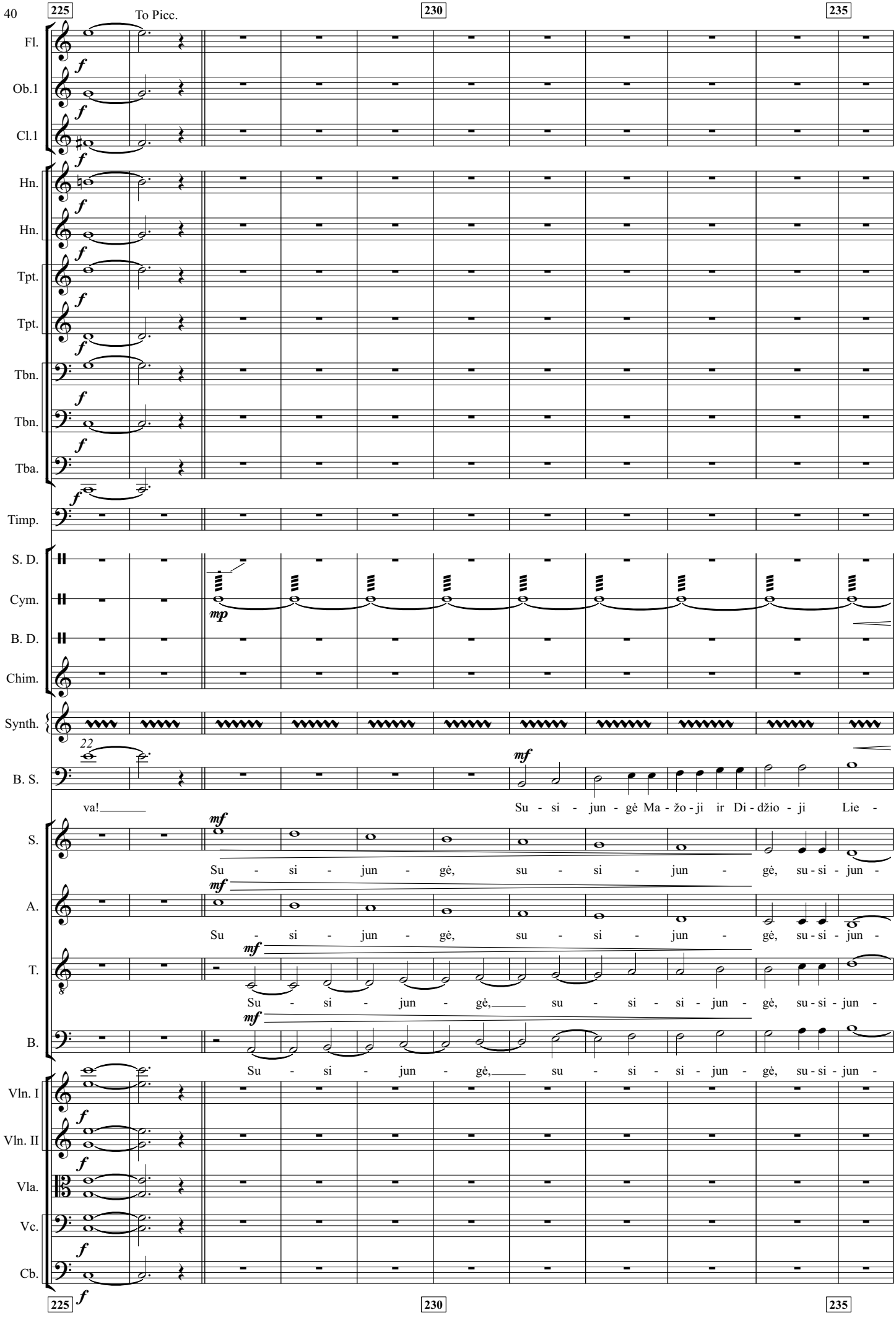
225
230
235
To Picc.
Fl.
Ob.1
Cl.1
Hn.
Hn.
Tpt.
Tpt.
Tbn.
Tbn.
Tba.
Timp.
S. D.
Cym.
B. D.
Chim.
Synth.
B. S.
22
va!
Su - si - jun - gė Ma - žo - ji ir Di - džio - ji Lie -
S.
A.
T.
B.
Su - si - jun - gė, su - si - jun - gė, su - si - jun -
Su - si - jun - gė, su - si - jun - gė, su - si - jun -
Su - si - jun - gė, su - si - si - jun - gė, su - si - jun -
Su - si - jun - gė, su - si - si - jun - gė, su - si - jun -
Vln. I
Vln. II
Vla.
Vc.
Cb.
f
mp
mf

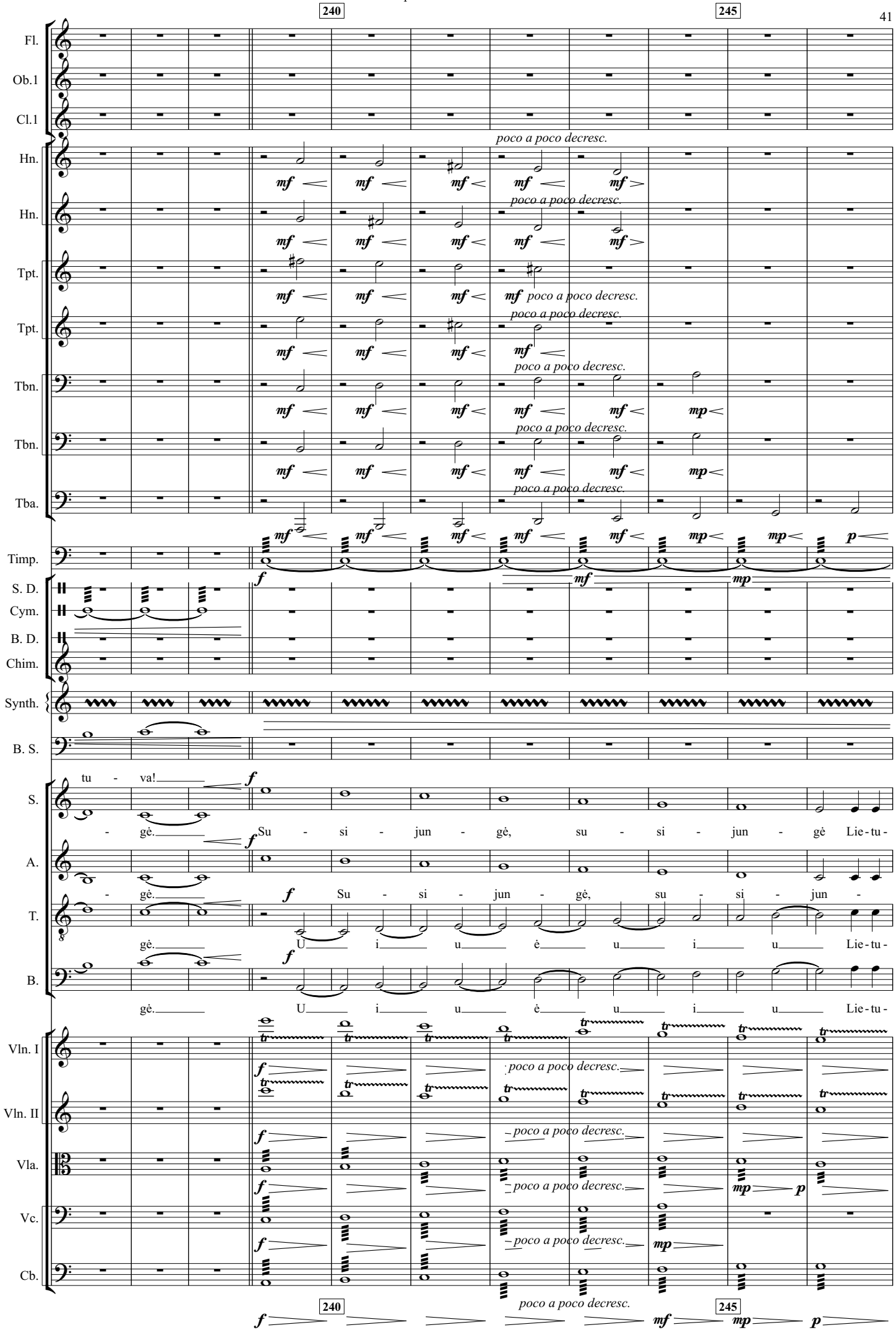
240
245
Fl.
Ob.1
Cl.1
Hn.
Hn.
Tpt.
Tpt.
Tbn.
Tbn.
Tba.
Timp.
S. D.
Cym.
B. D.
Chim.
Synth.
B. S.
S.
A.
T.
B.
Vln. I
Vln. II
Vla.
Vc.
Cb.
poco a poco decresc.
tu - va!
- gė.
Su - si - jun - gė, su - si - jun - gė Lie-tu-
U i u ė u i u Lie-tu-

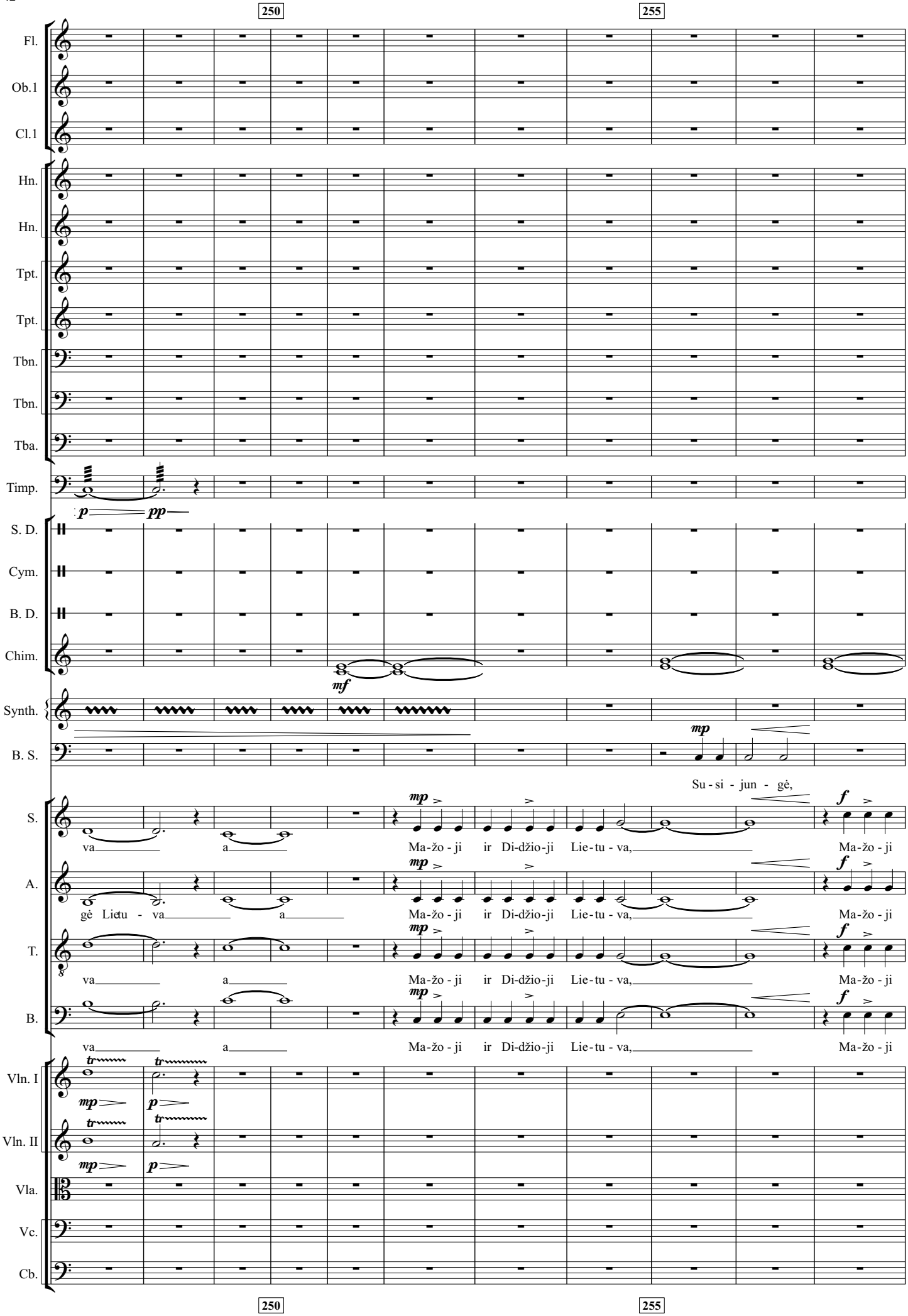
250
255
Fl.
Ob.1
Cl.1
Hn.
Hn.
Tpt.
Tpt.
Tbn.
Tbn.
Tba.
Timp.
p
pp
S. D.
Cym.
B. D.
Chim.
mf
Synth.
B. S.
mp
Su - si - jun - gė,
S.
va a Ma-žo - ji ir Di-džio-ji Lie-tu - va, Ma-žo - ji
A.
gė Lietu - va a Ma-žo - ji ir Di-džio-ji Lie-tu - va, Ma-žo - ji
T.
va a Ma-žo - ji ir Di-džio-ji Lie-tu - va, Ma-žo - ji
B.
va a Ma-žo - ji ir Di-džio-ji Lie-tu - va, Ma-žo - ji
f
Vln. I
Vln. II
Vla.
Vc.
Cb.
tr
mp
p
250
255

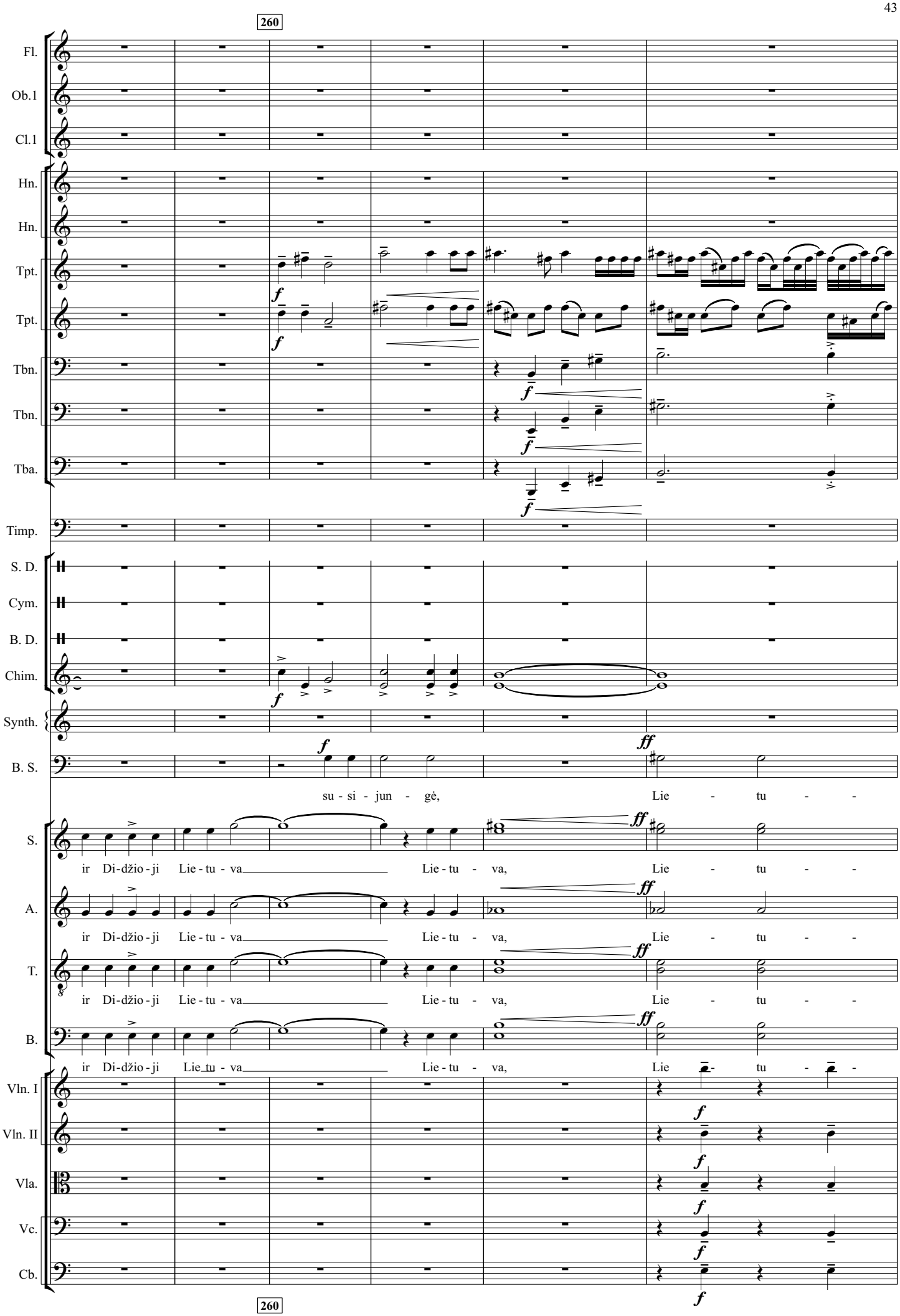
260
Fl.
Ob.1
Cl.1
Hn.
Hn.
Tpt.
Tpt.
Tbn.
Tbn.
Tba.
Timp.
S. D.
Cym.
B. D.
Chim.
Synth.
B. S.
su - si - jun - gė,
Lie - tu - -
S.
ir Di-džio - ji Lie - tu - va Lie - tu - va, Lie - tu - -
A.
ir Di-džio - ji Lie - tu - va Lie - tu - va, Lie - tu - -
T.
ir Di-džio - ji Lie - tu - va Lie - tu - va, Lie - tu - -
B.
ir Di-džio - ji Lie - tu - va Lie - tu - va, Lie - tu - -
Vln. I
Vln. II
Vla.
Vc.
Cb.
260

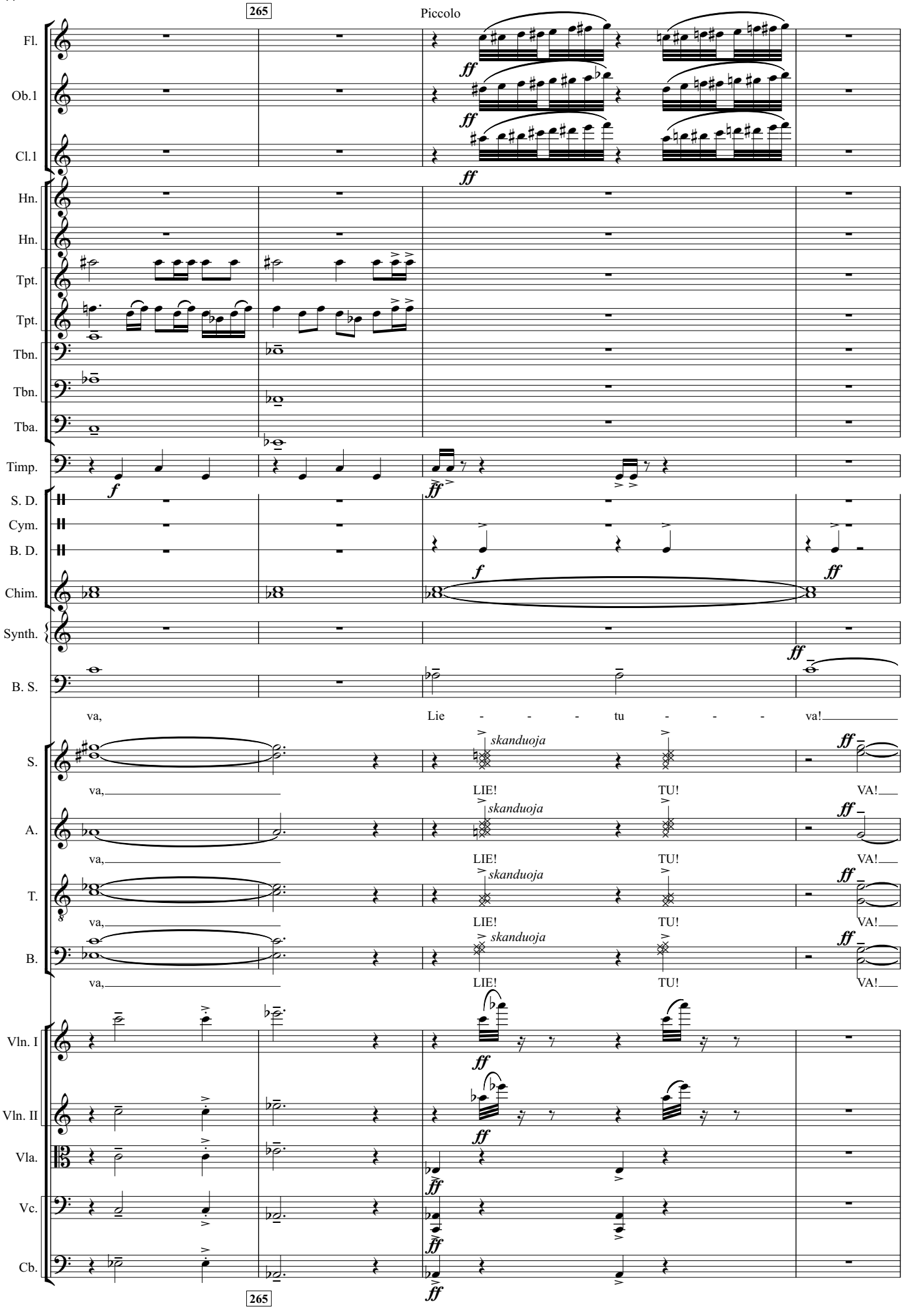
265
Piccolo
Fl.
Ob.1
Cl.1
Hn.
Hn.
Tpt.
Tpt.
Tbn.
Tbn.
Tba.
Timp.
S. D.
Cym.
B. D.
Chim.
Synth.
B. S.
va,
Lie - - - tu - - - va!
S.
A.
T.
B.
skanduoja
va,
LIE!
TU!
VA!
Vln. I
Vln. II
Vla.
Vc.
Cb.
265

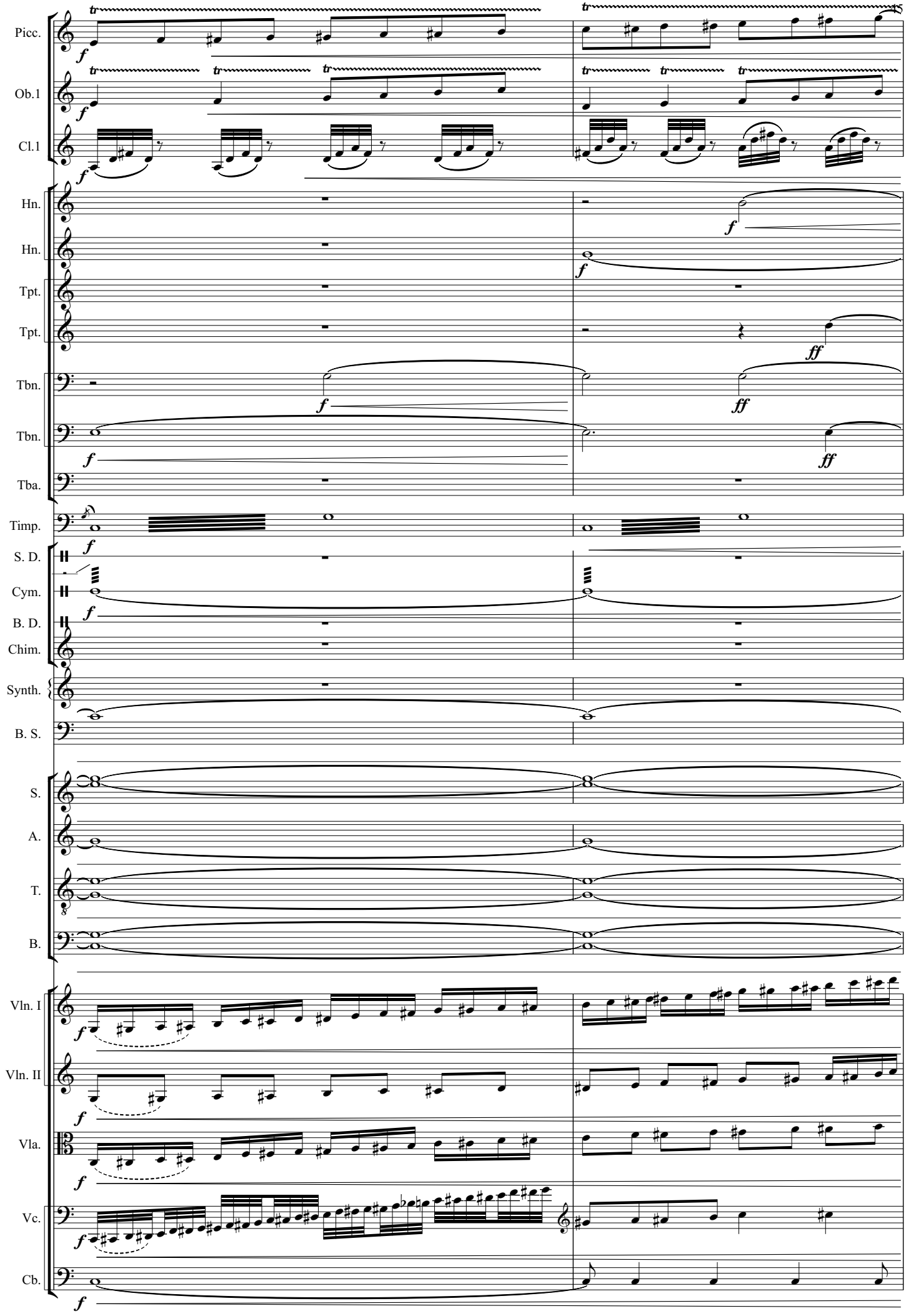
Picc.
Ob.1
Cl.1
Hn.
Hn.
Tpt.
Tpt.
Tbn.
Tbn.
Tba.
Timp.
S. D.
Cym.
B. D.
Chim.
Synth.
B. S.
S.
A.
T.
B.
Vln. I
Vln. II
Vla.
Vc.
Cb.

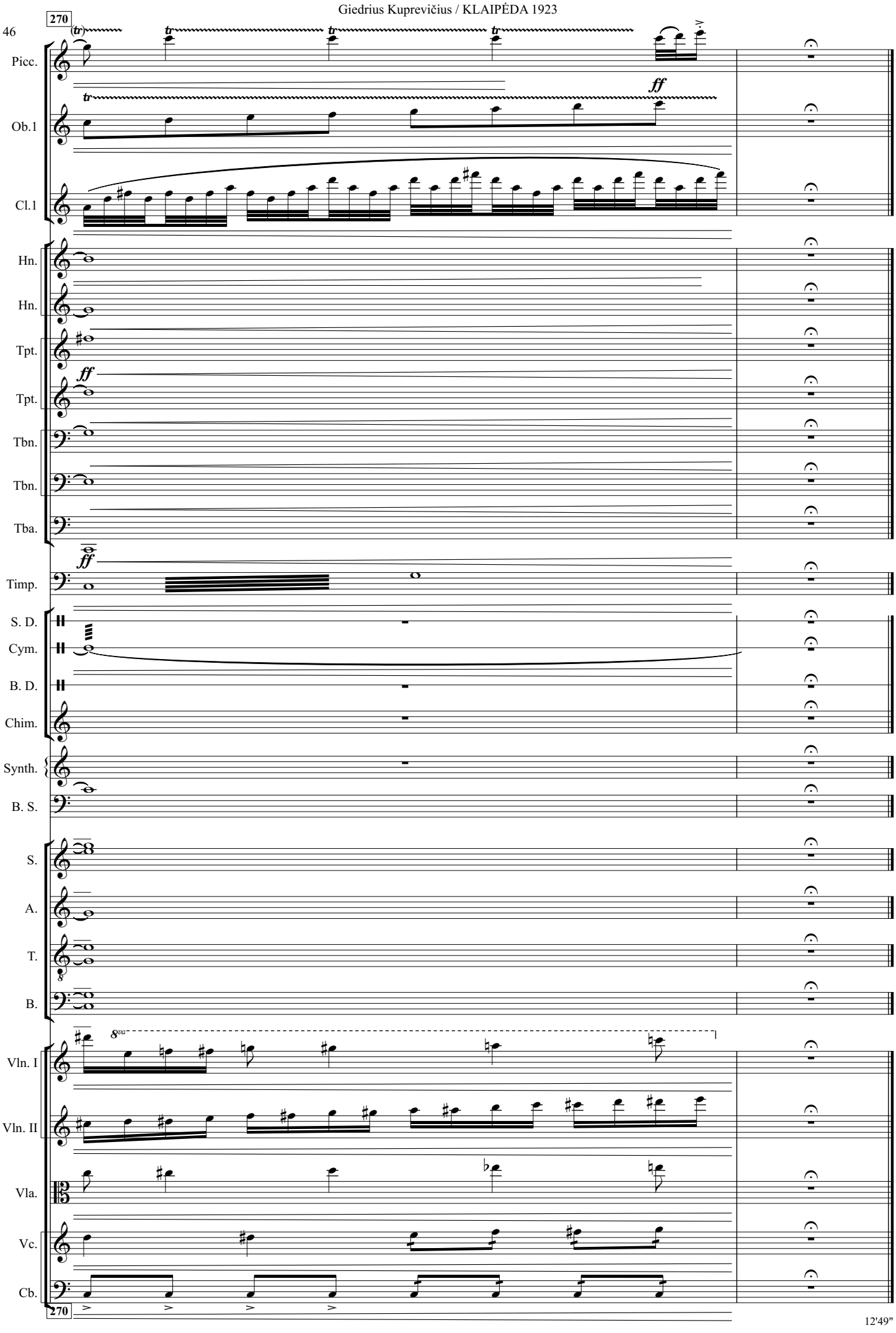
270
Picc.
Ob.1
Cl.1
Hn.
Hn.
Tpt.
Tpt.
Tbn.
Tbn.
Tba.
Timp.
S. D.
Cym.
B. D.
Chim.
Synth.
B. S.
S.
A.
T.
B.
Vln. I
Vln. II
Vla.
Vc.
Cb.
ff
8va
270

Flute
Piccolo

KLAIPĖDA 1923

Baladė bosui, mišriam chorui ir simfoniniam orkestrui

Giedrius Kuprevičius
gk 433 / 2022

Herkus Kunčius

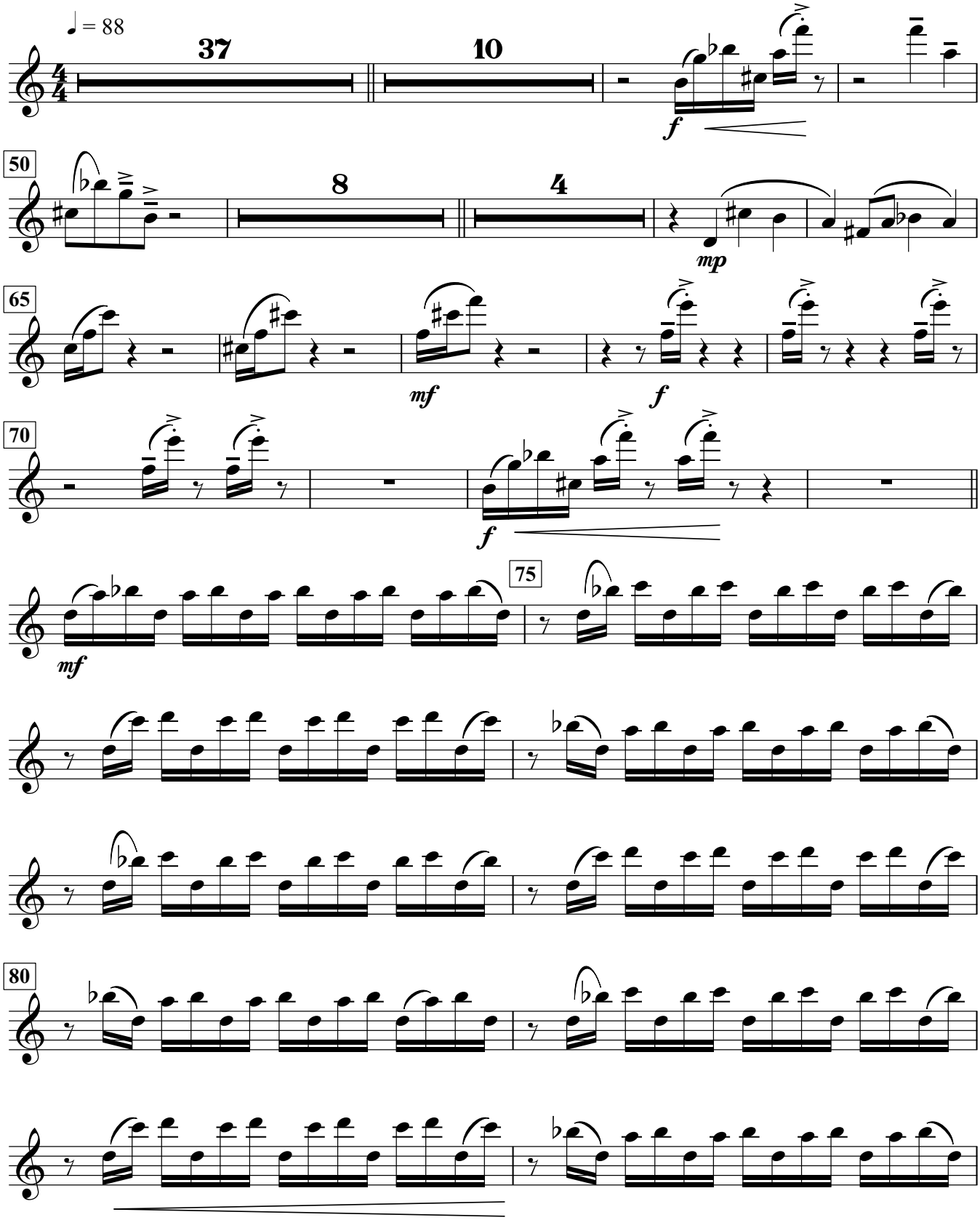

V.S.

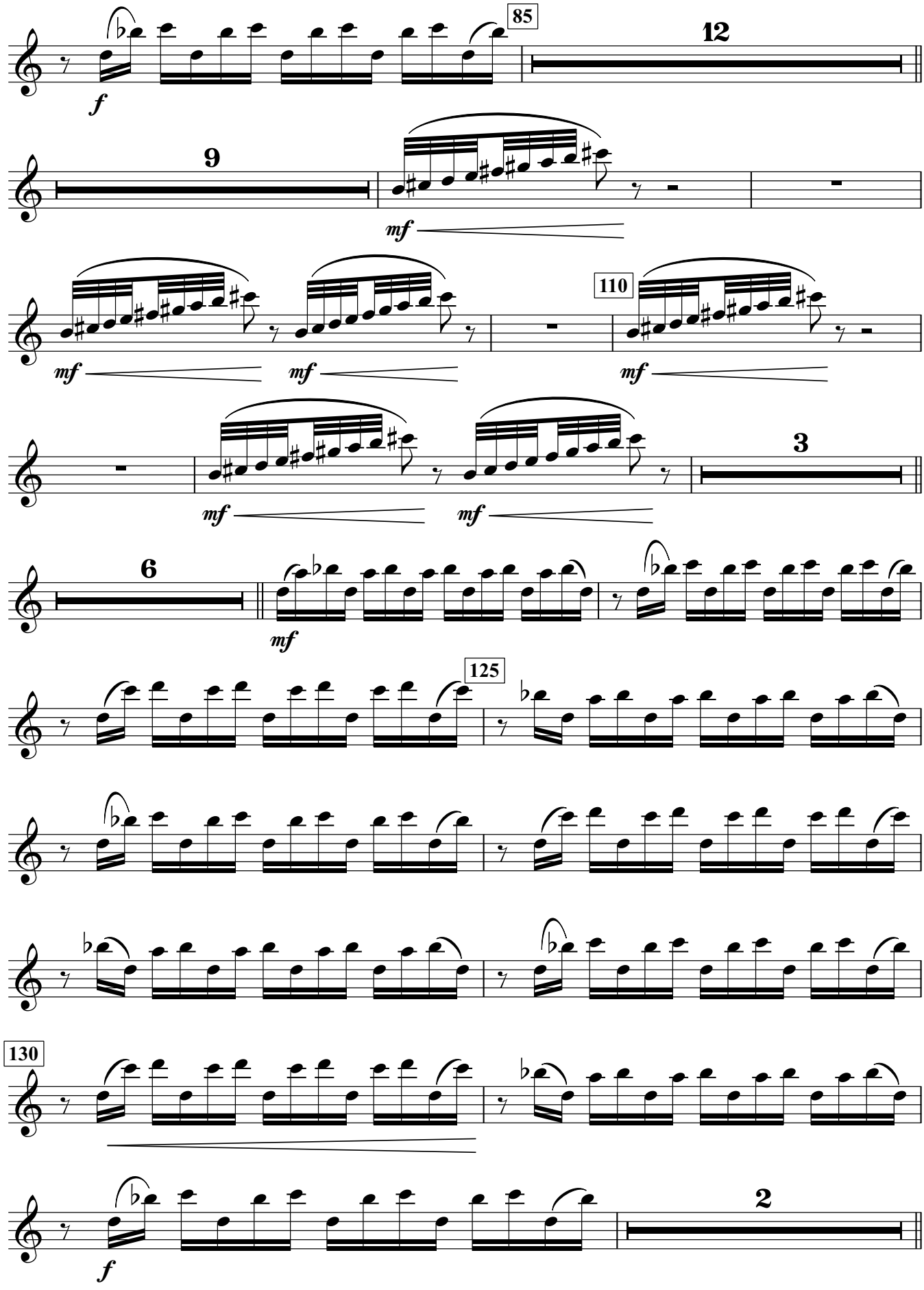
85
12
f
9
mf
110
mf
3
6
125
130
2

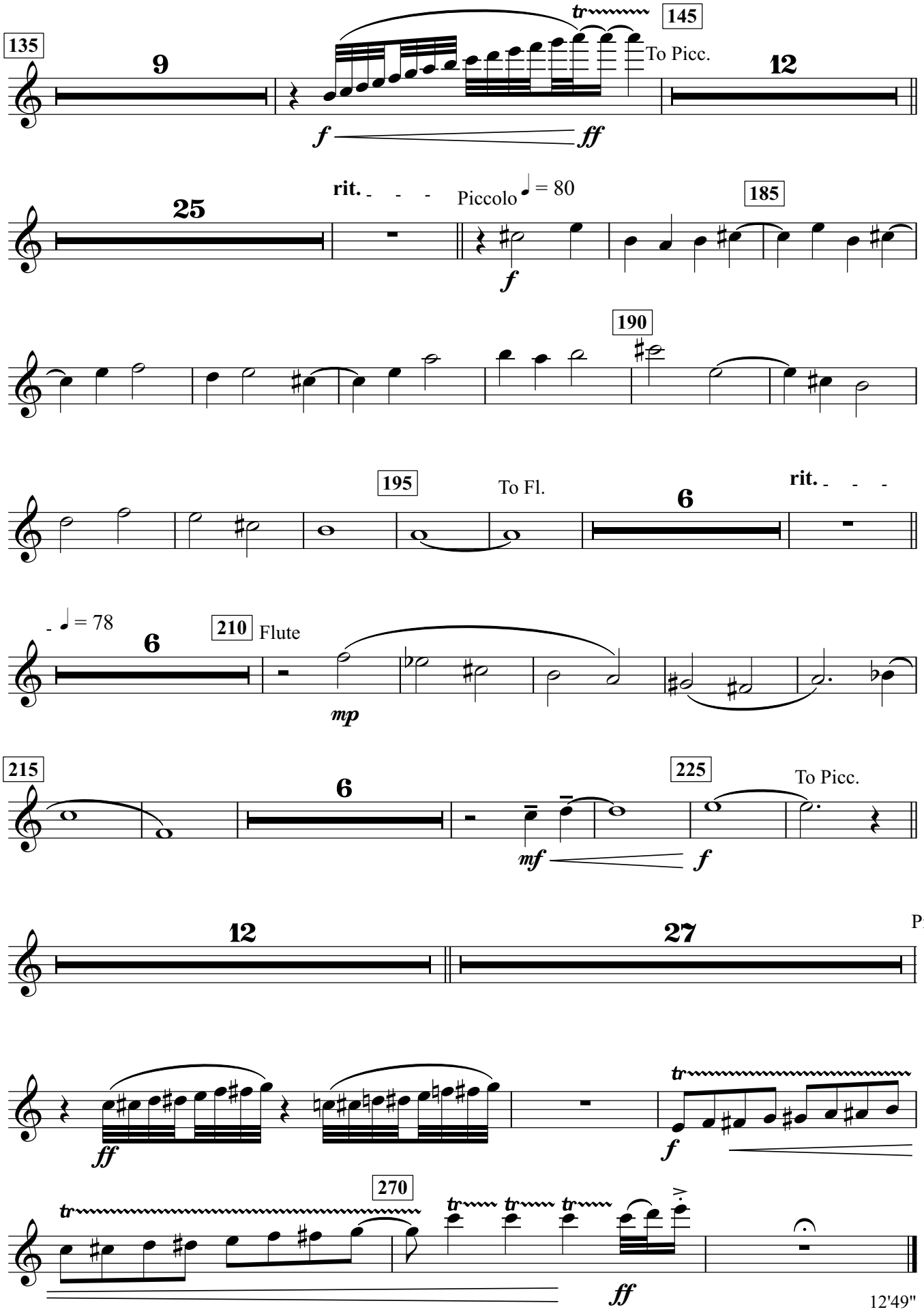
135
9
145
tr
To Picc.
12
f
ff
rit.
25
Piccolo
= 80
185
f
190
195
To Fl.
6
rit.
= 78
6
210
Flute
mp
215
6
225
To Picc.
mf
f
12
27
Piccolo
ff
tr
f
270
tr
ff
12'49"

Oboe

KLAIPĖDA 1923

Baladė bosui, mišriam chorui ir simfoniniam orkestrui

Herkus Kunčius

Giedrius Kuprevičius
gk 433 / 2022

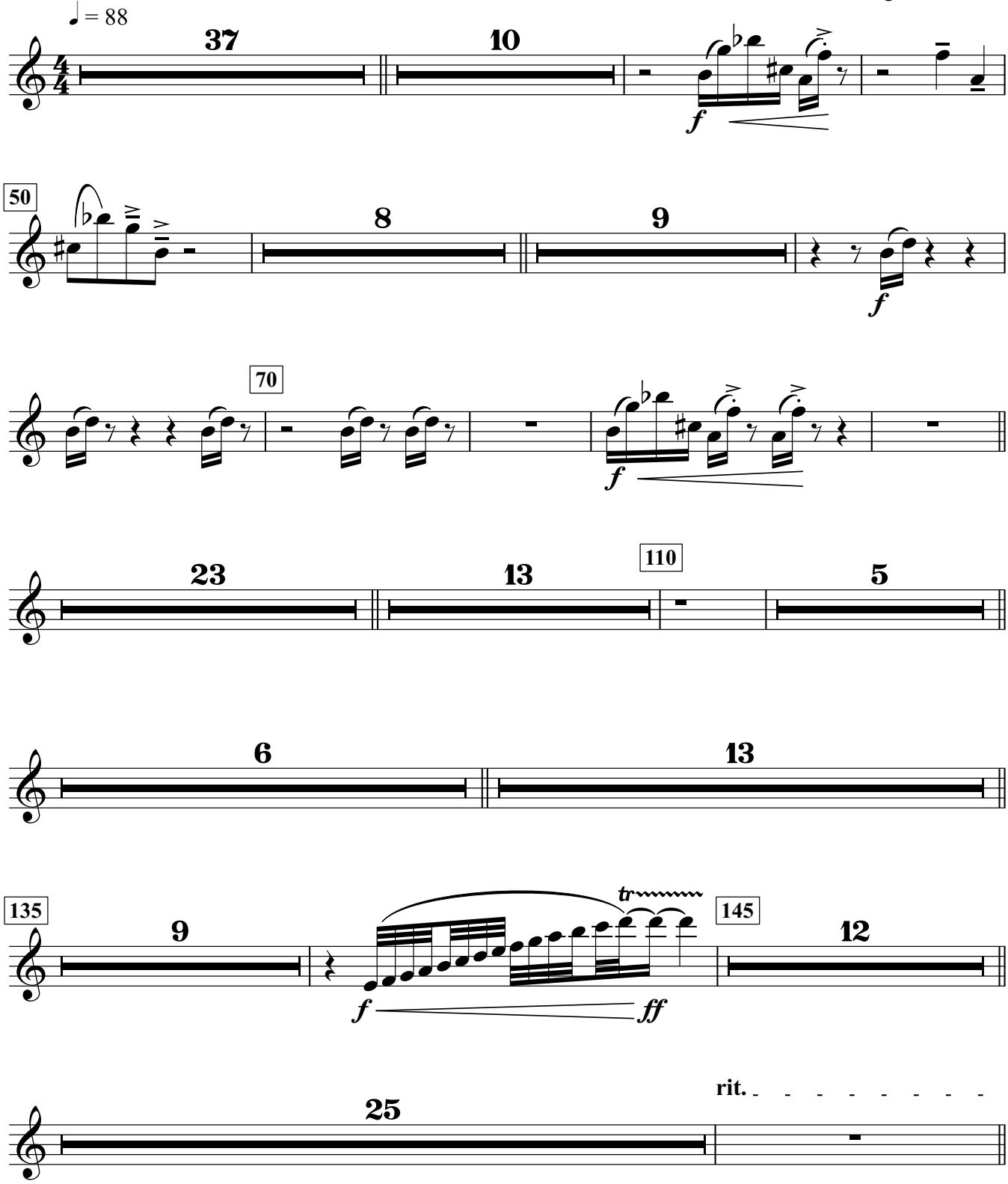

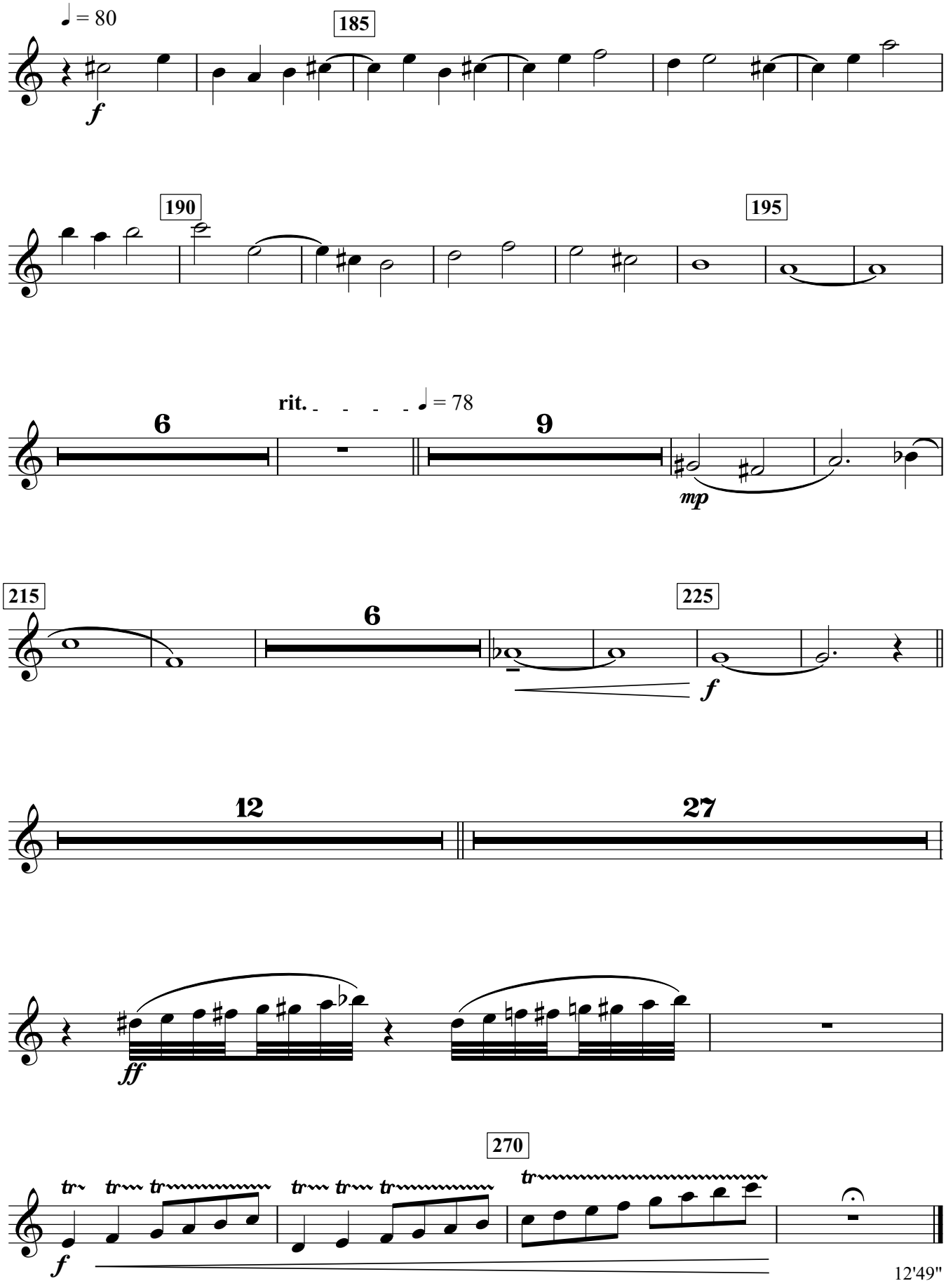
♩ = 80
185
f
190
195
rit.
♩ = 78
6
9
mp
215
6
225
f
12
27
ff
270
tr
f
12'49"

Clarinet in B♭

KLAIPĖDA 1923

Baladė bosui, mišriam chorui ir simfoniniam orkestrui

Herkus Kunčius

Giedrius Kuprevičius
gk 433 / 2022

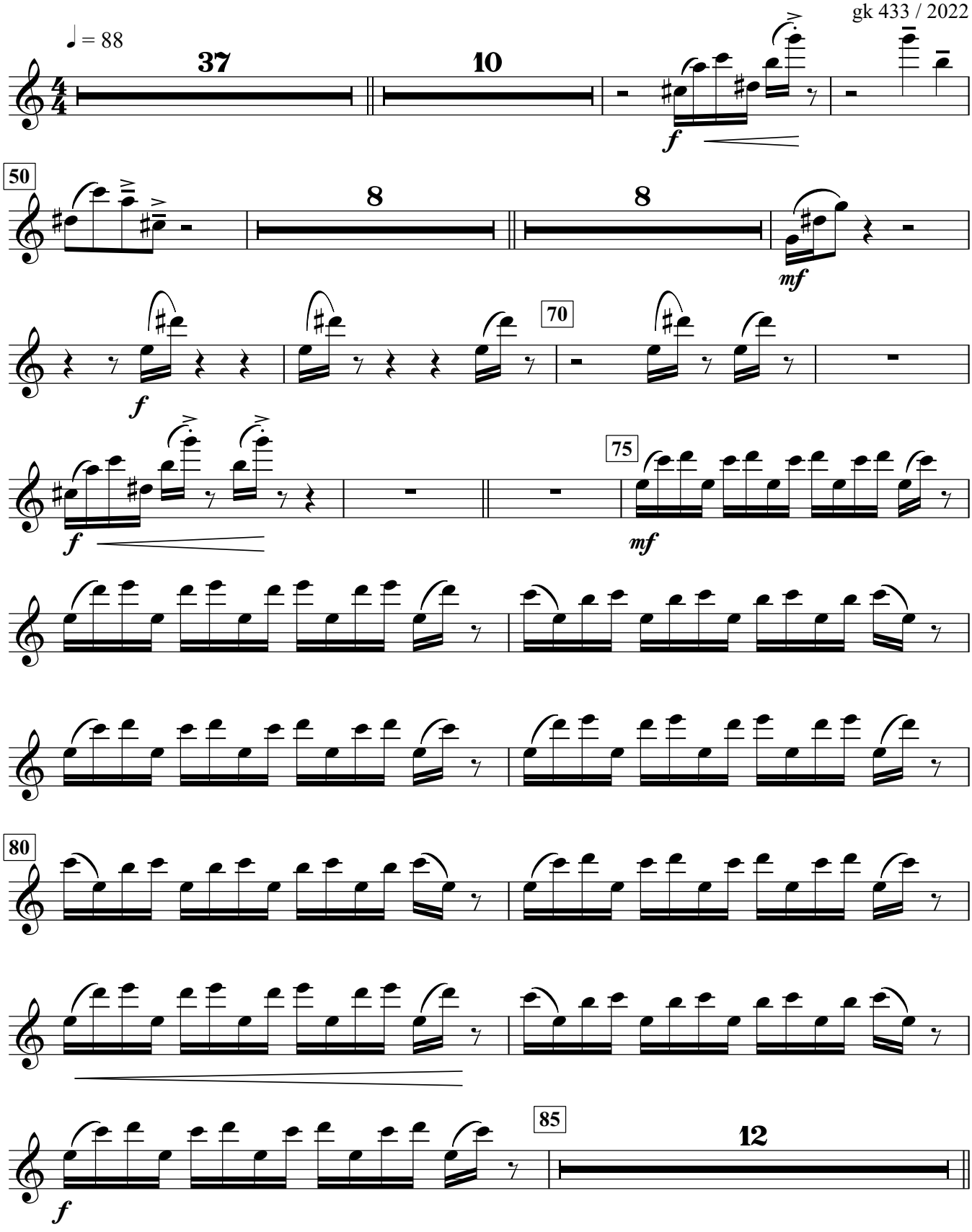

Giedrius Kuprevičius / KLAIPĖDA 1923
Clarinet in B♭

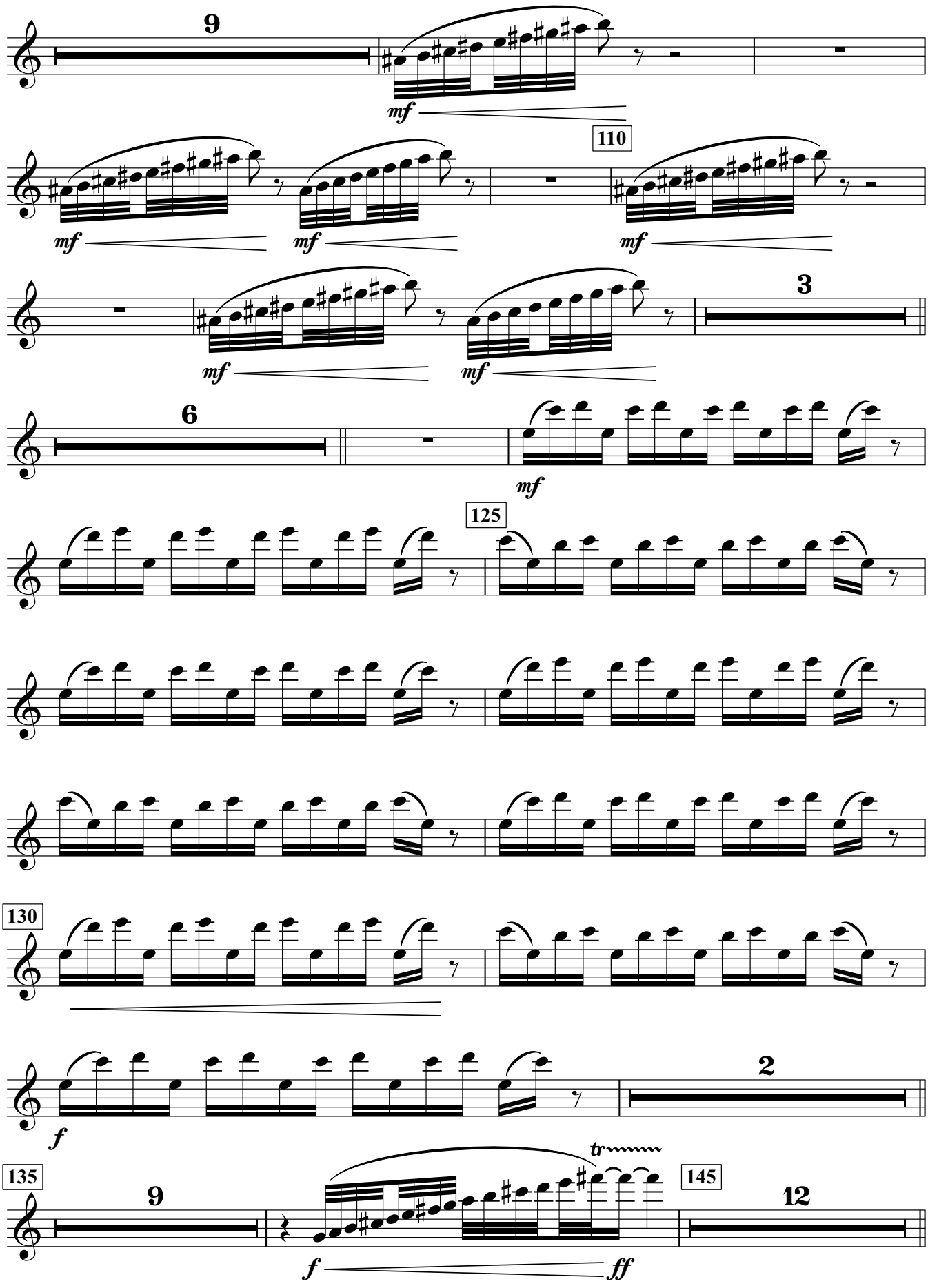

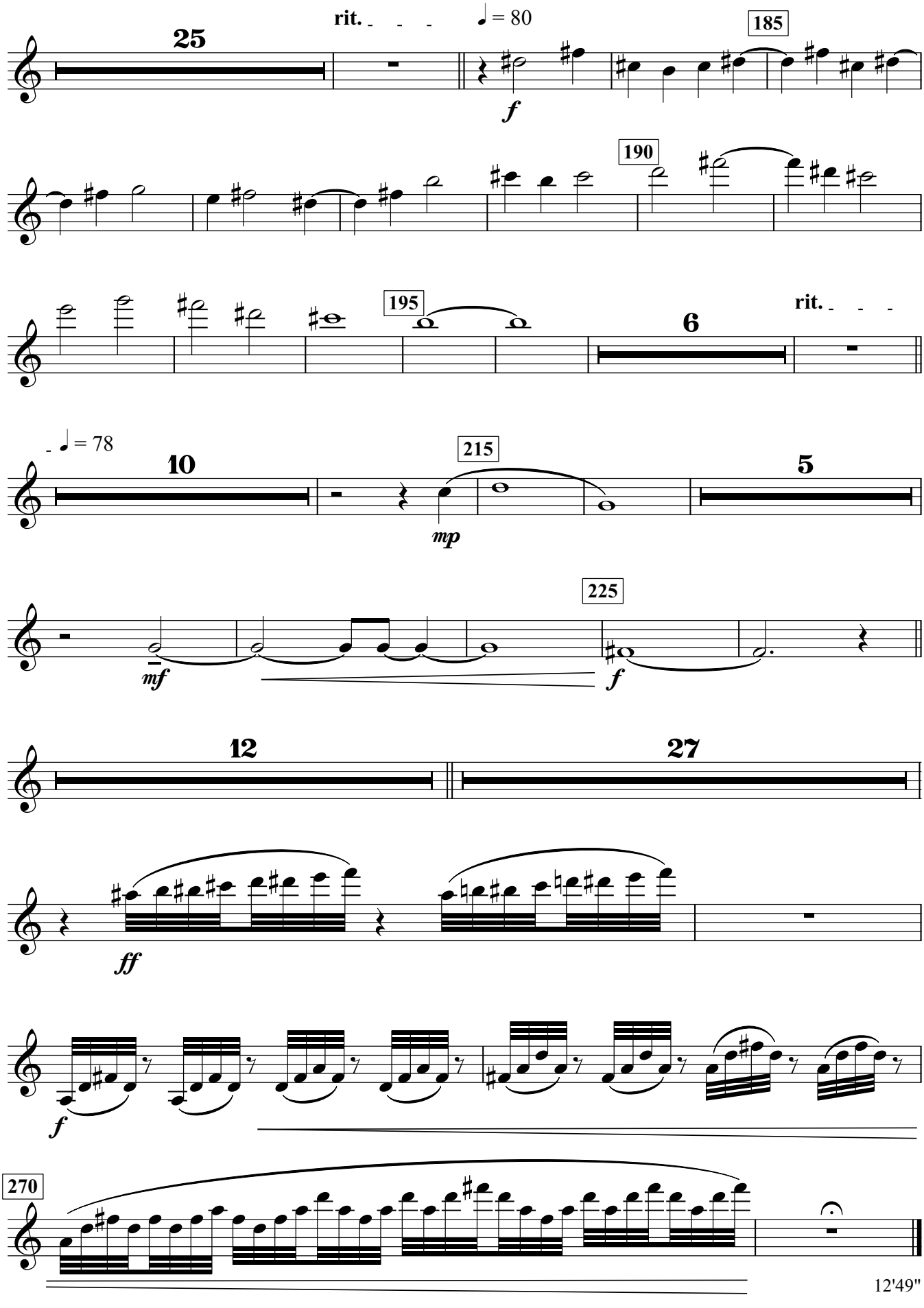
rit.
♩ = 80
25
185
f
190
195
6
rit.
♩ = 78
10
215
5
mp
225
mf
f
12
27
ff
f
270
12'49"

Horn in F1

KLAIPĖDA 1923

Baladė bosui, mišriam chorui ir simfoniniam orkestrui

Herkus Kunčius

Giedrius Kuprevičius
gk 433 / 2022

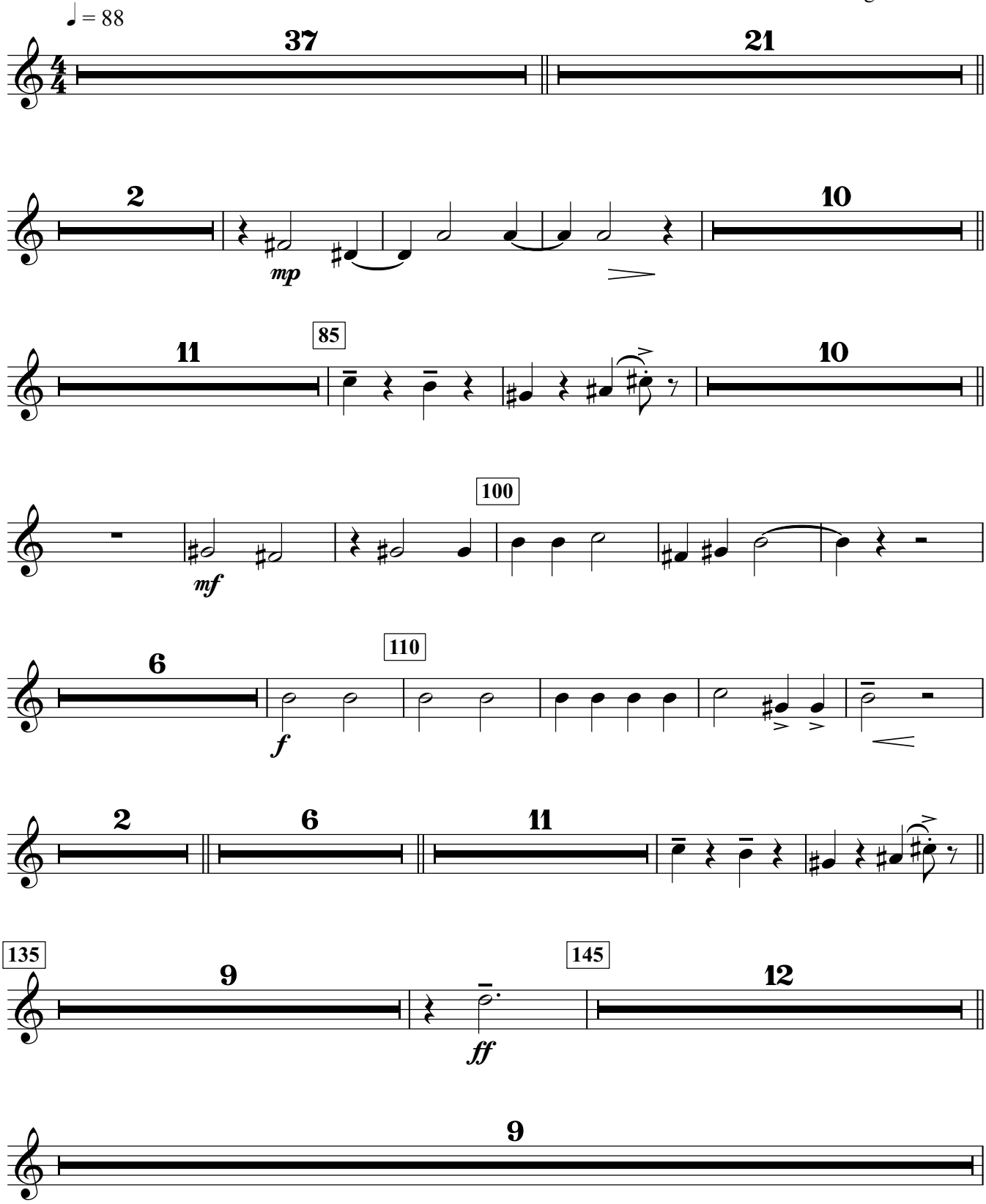

Giedrius Kuprevičius / KLAIPĖDA 1923
Horn in F1

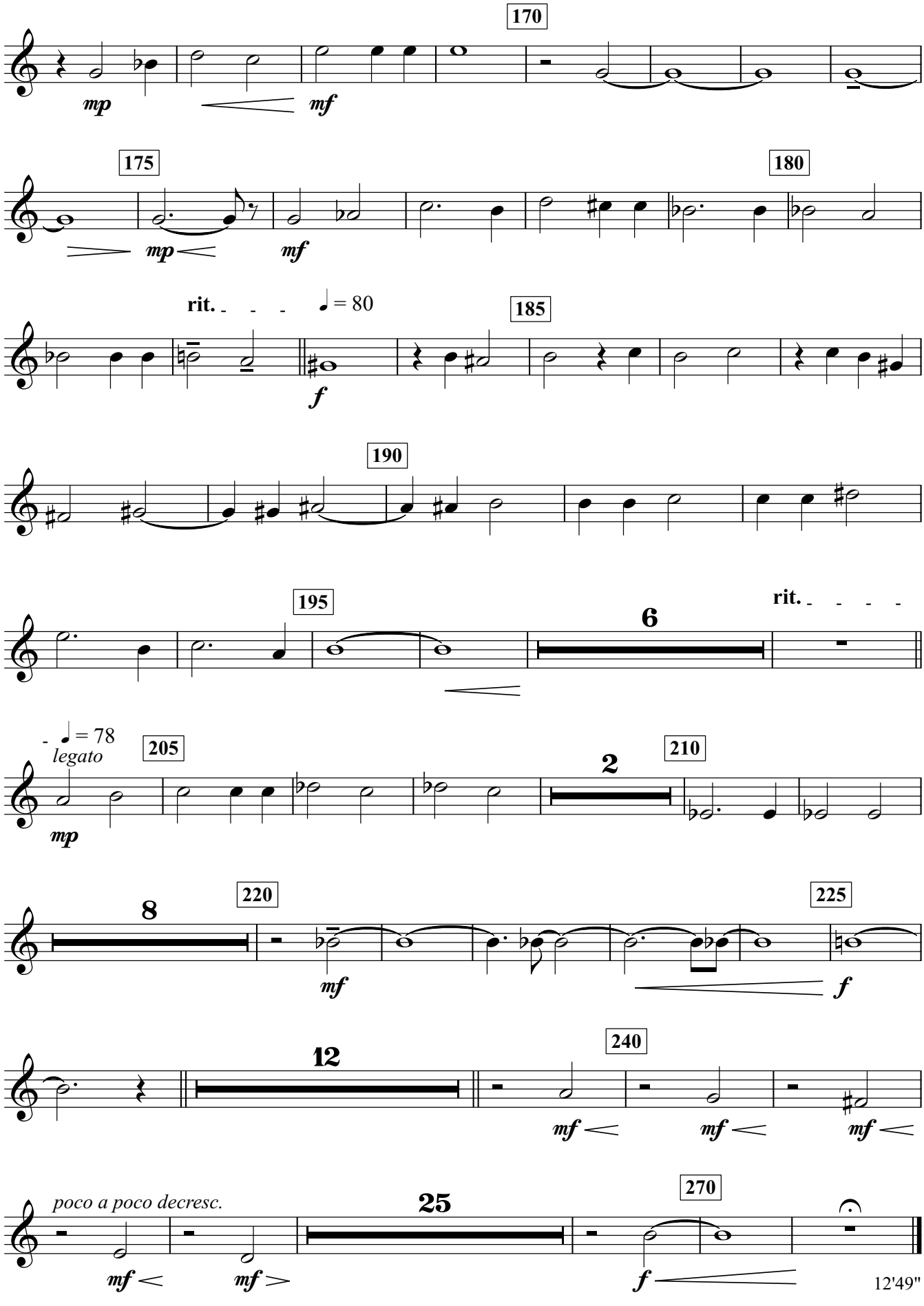

Horn in F2

KLAIPĖDA 1923

Baladė bosui, mišriam chorui ir simfoniniam orkestrui

Herkus Kunčius

Giedrius Kuprevičius
gk 433 / 2022

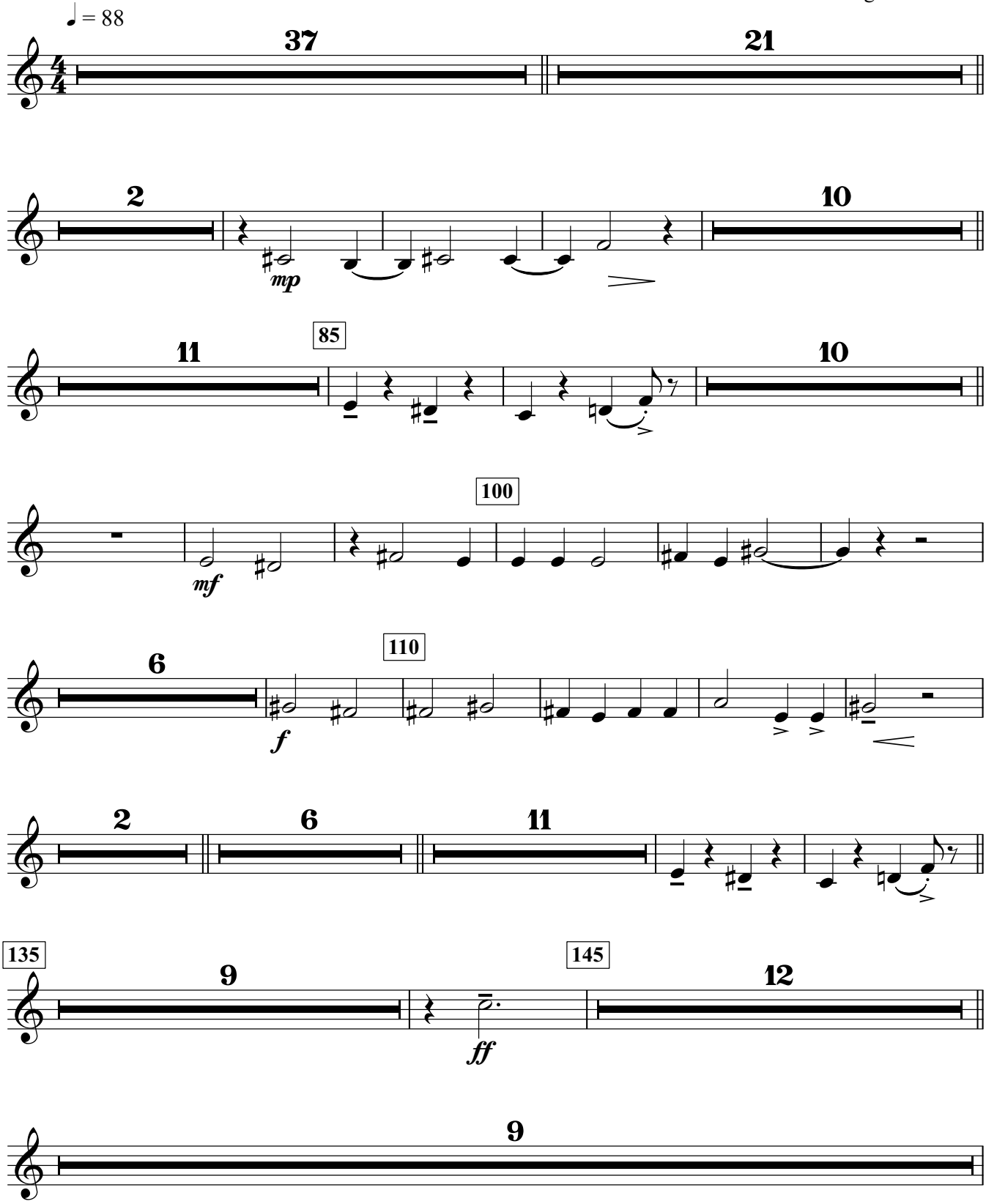

Giedrius Kuprevičius / KLAIPĖDA 1923
Horn in F2

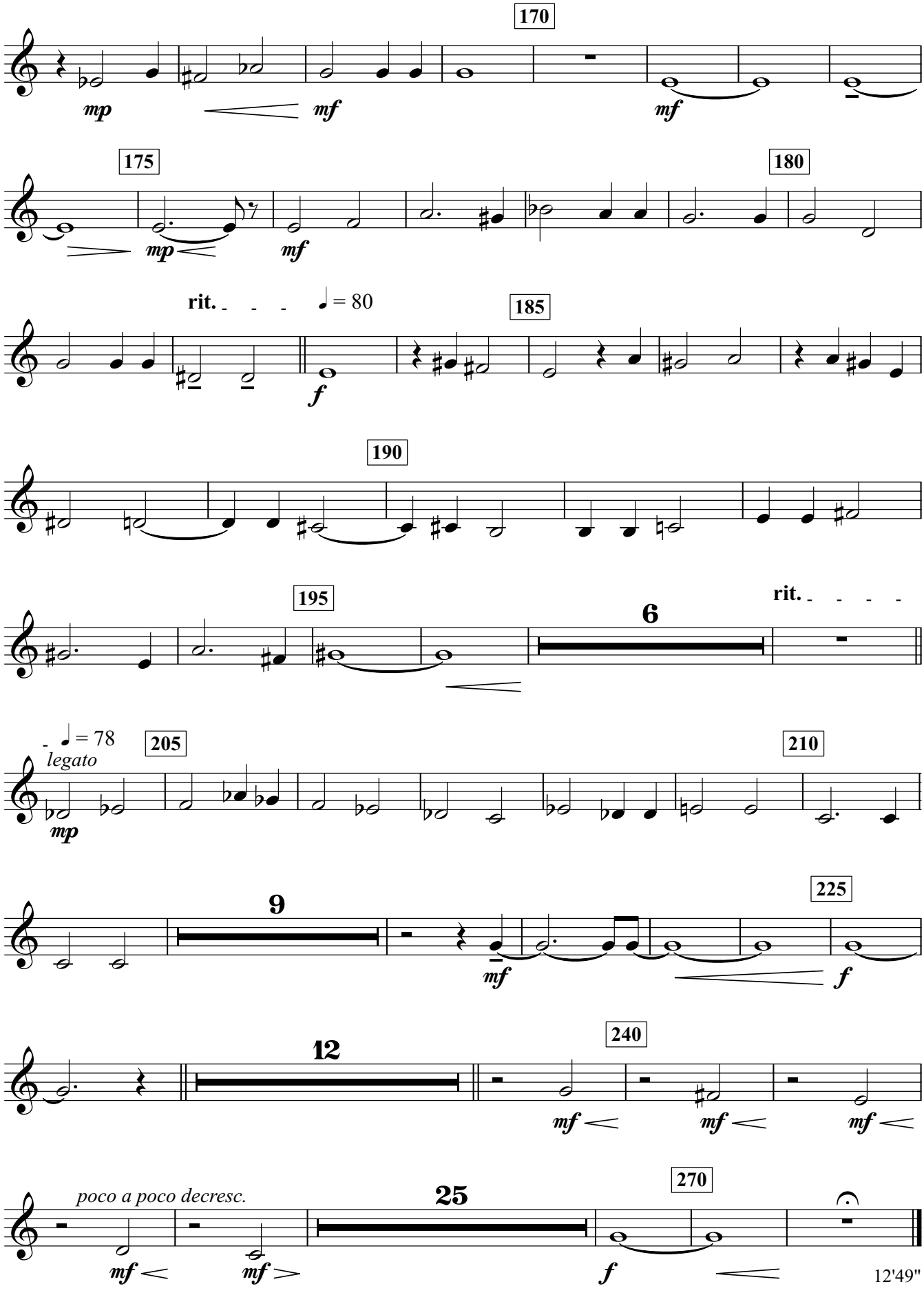

Trumpet in B♭1

KLAIPĖDA 1923

Baladė bosui, mišriam chorui ir simfoniniam orkestrui

Herkus Kunčius

Giedrius Kuprevičius
gk 433 / 2022

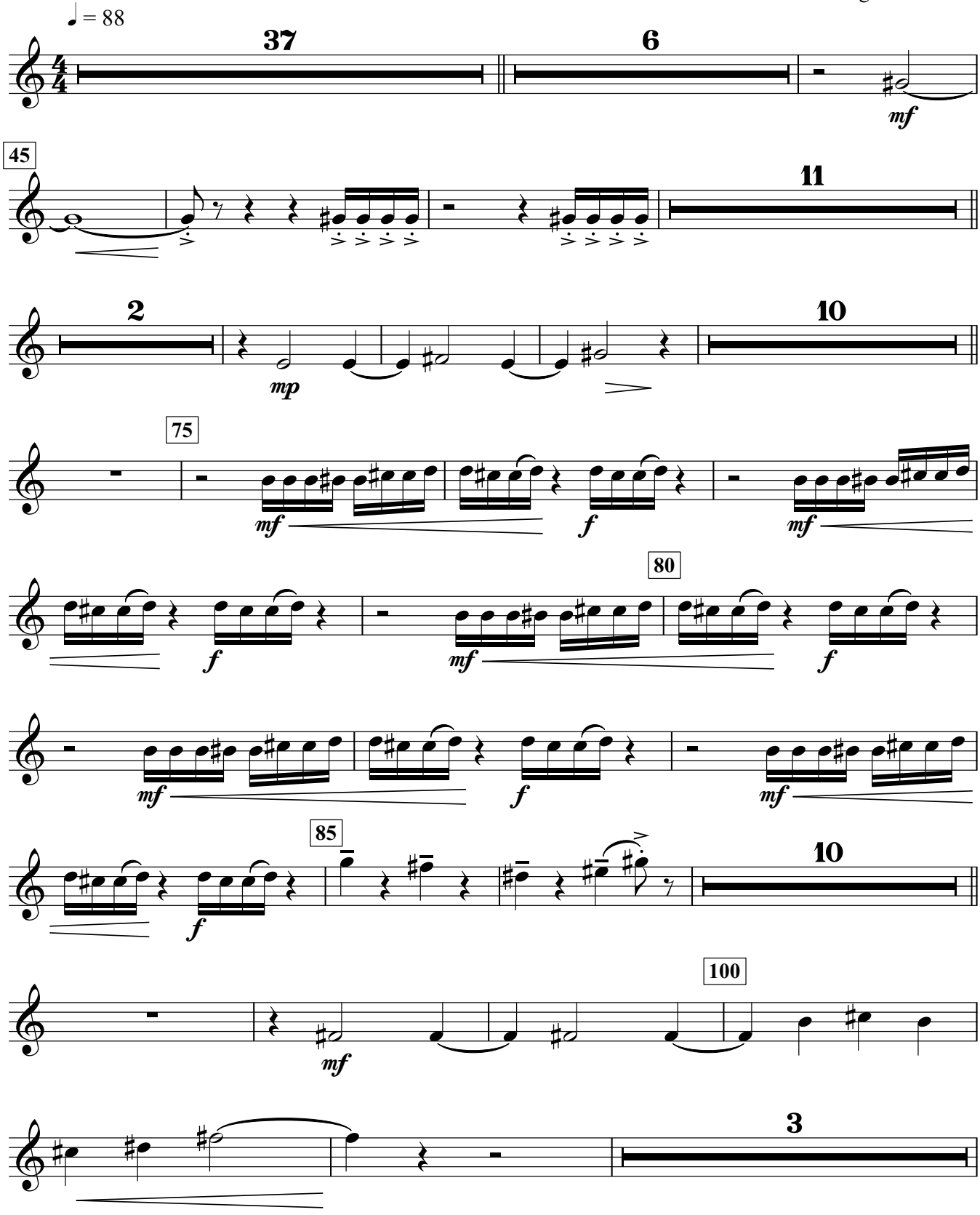

Giedrius Kuprevičius / KLAIPĖDA 1923
Trumpet in B♭1

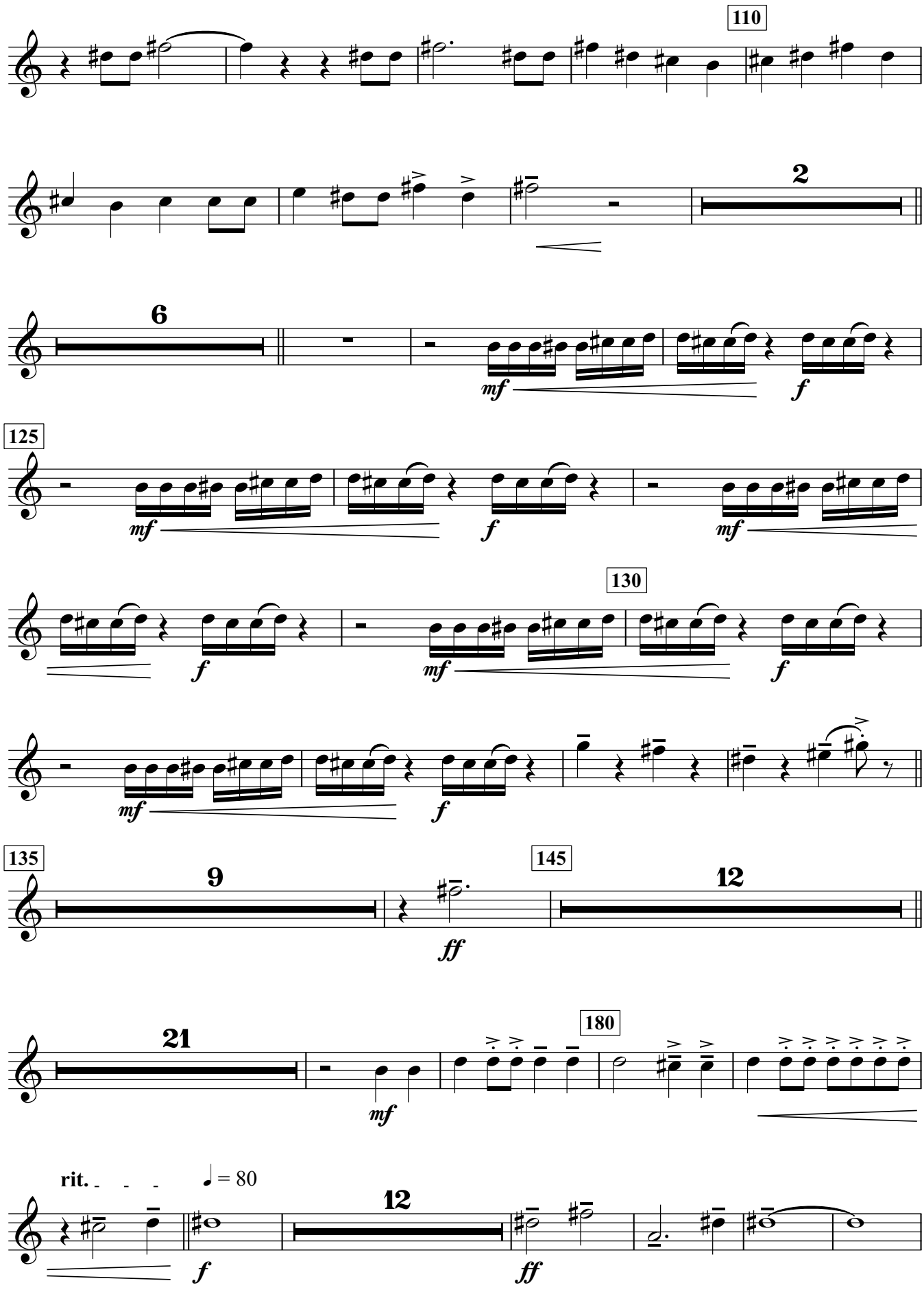

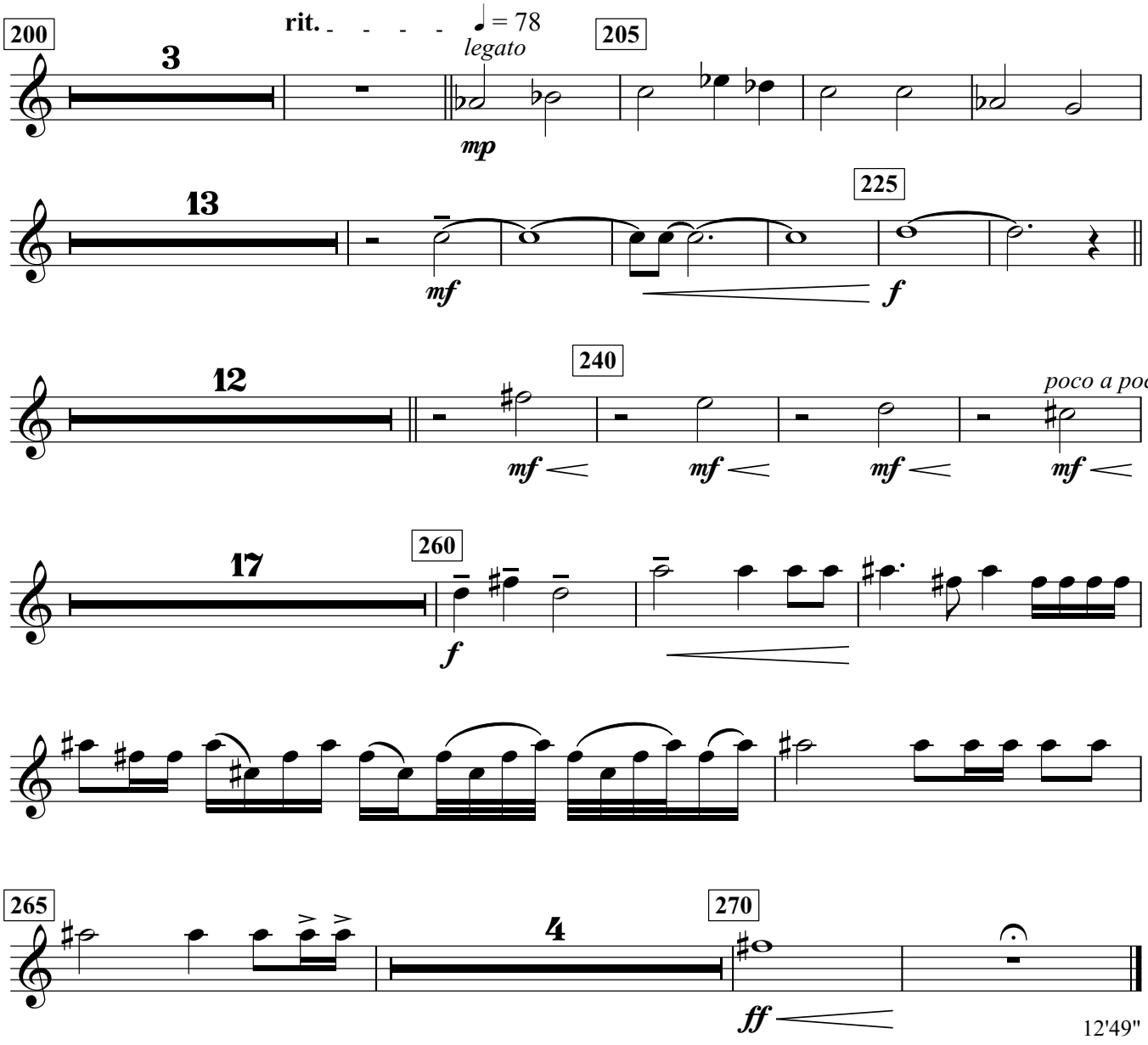
200
rit.
♩ = 78
legato
205
3
mp
225
13
mf
f
240
12
poco a poco decres
mf
mf
mf
mf
260
17
f
265
270
4
ff
12'49"

Trumpet in B♭2

KLAIPĖDA 1923

Baladė bosui, mišriam chorui ir simfoniniam orkestrui

Herkus Kunčius

Giedrius Kuprevičius
gk 433 / 2022

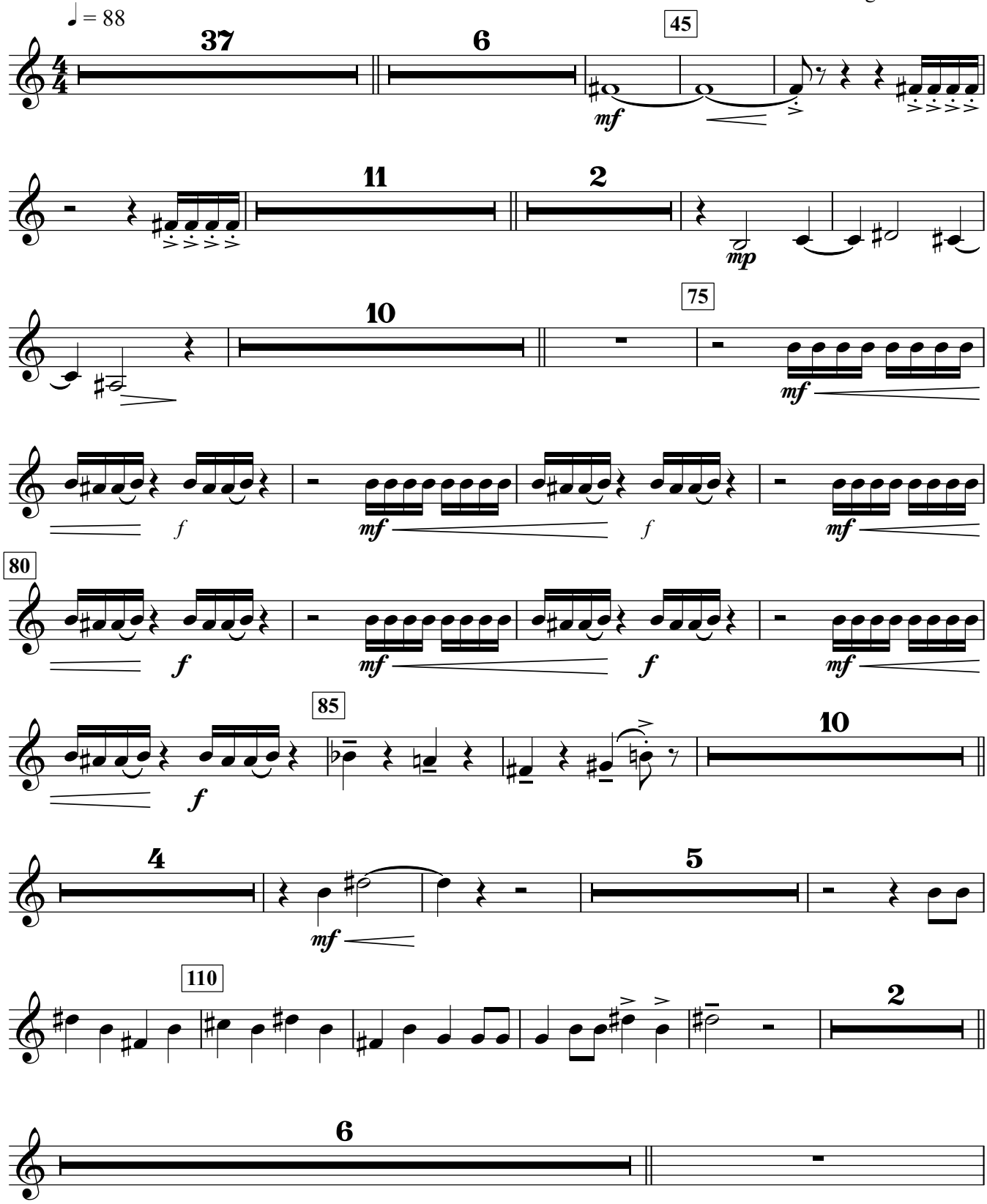

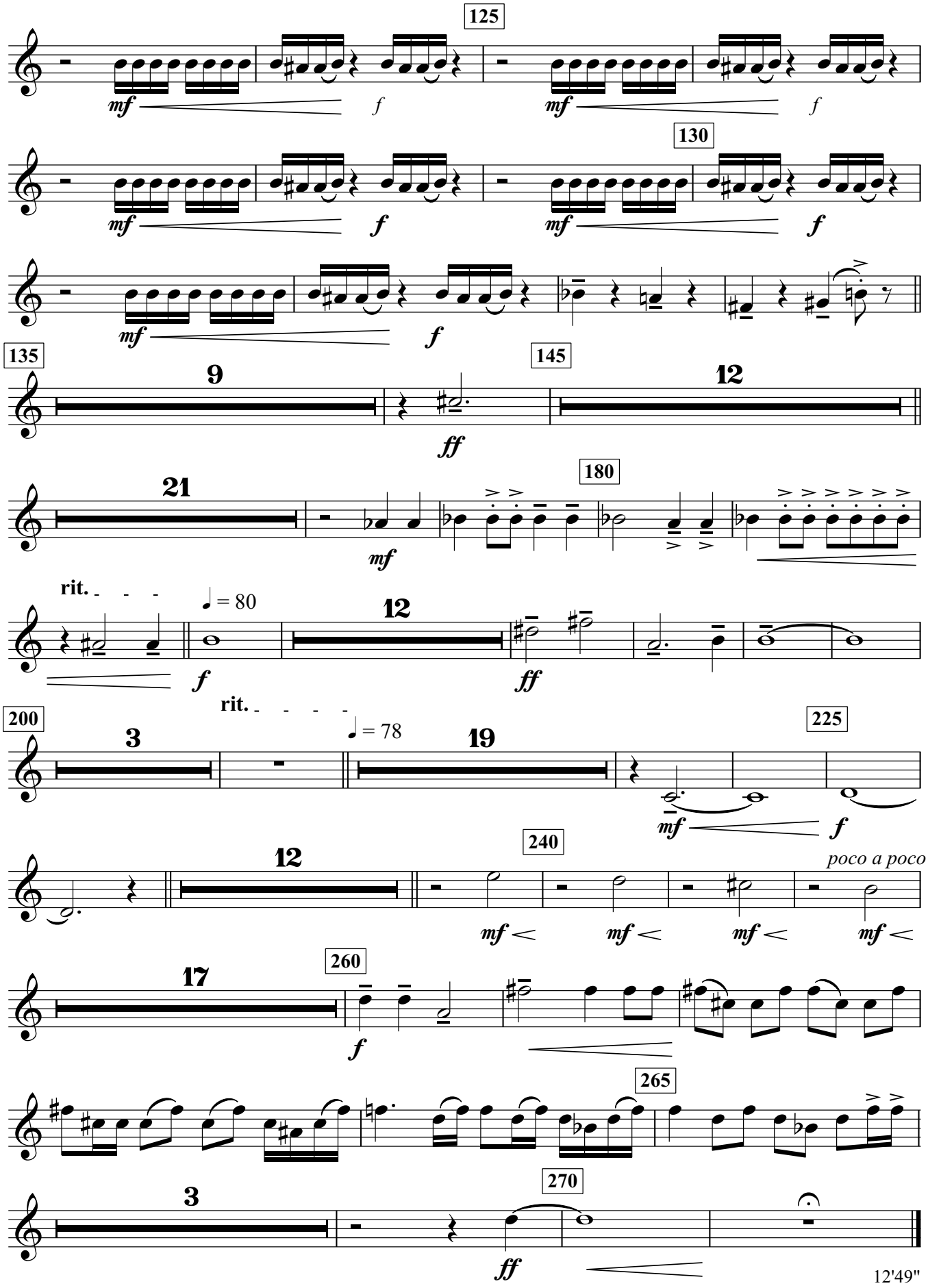
125
mf
f
mf
f
130
mf
f
mf
f
mf
f
135
9
ff
145
12
21
mf
180
rit.
♩ = 80
f
12
ff
rit.
200
3
♩ = 78
19
225
mf
f
12
240
poco a poco decresc.
mf <
mf <
mf <
mf <
17
260
f
265
3
270
ff

12'49"

Trombone1

KLAIPĖDA 1923

Baladė bosui, mišriam chorui ir simfoniniam orkestrui

Herkus Kunčius

Giedrius Kuprevičius

gk 433 / 2022

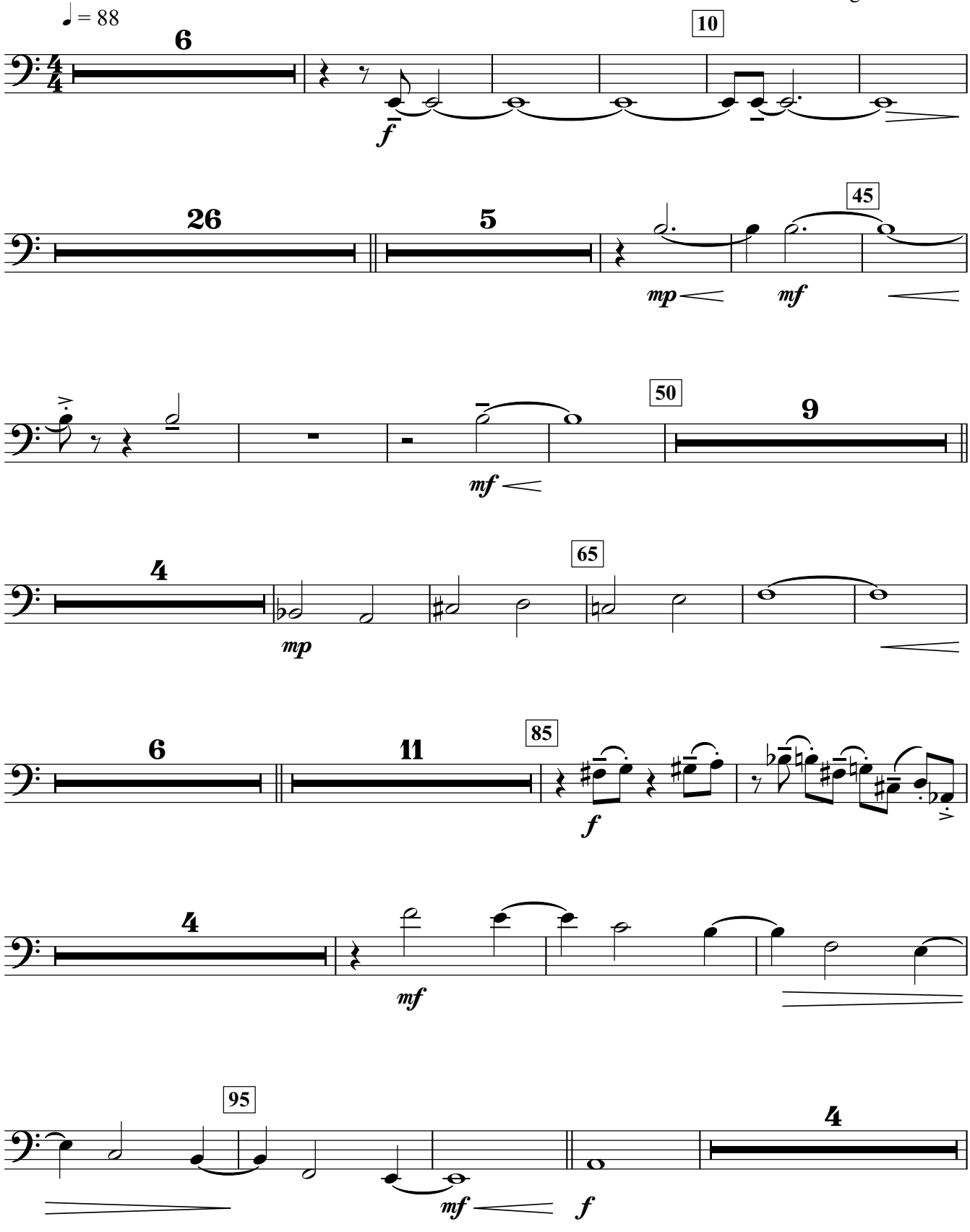

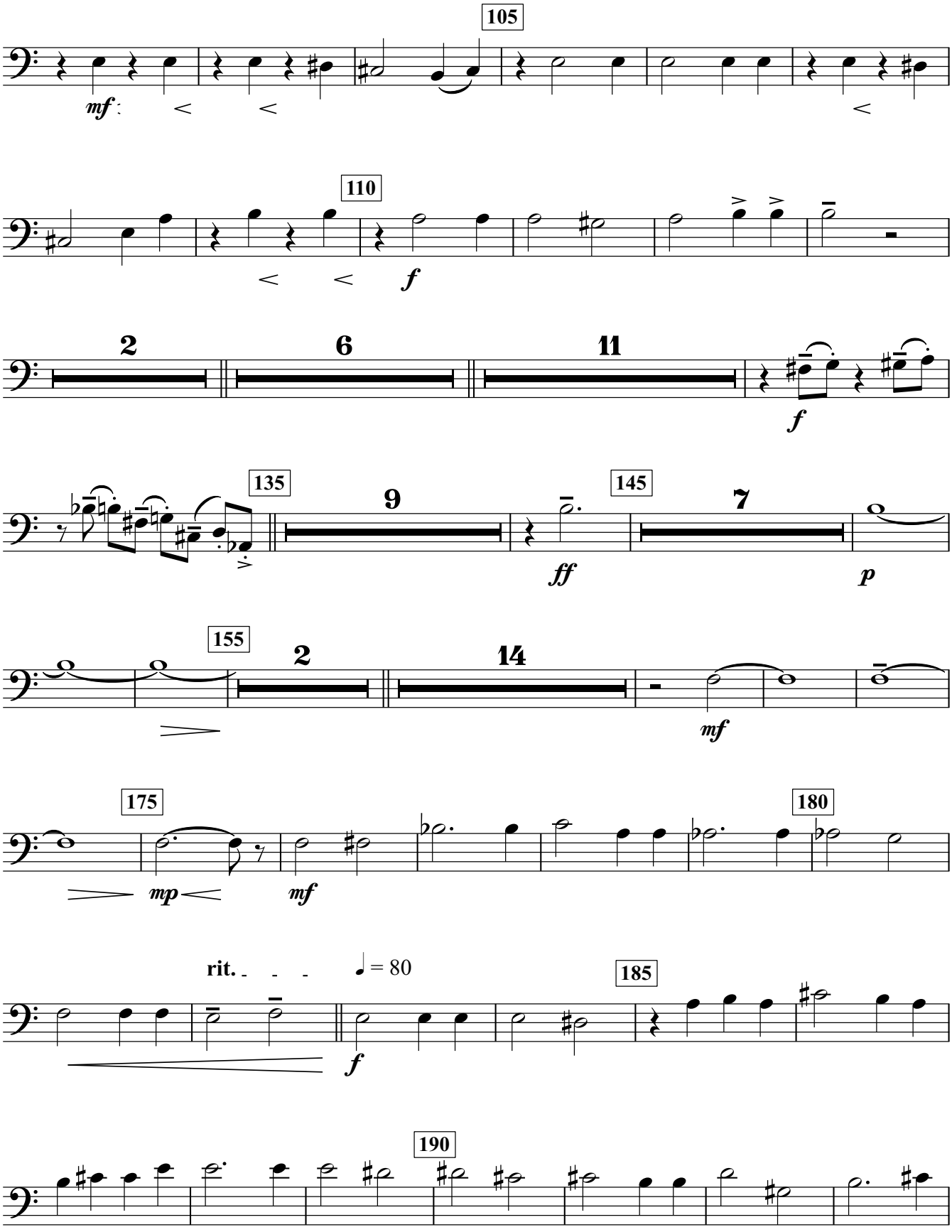
105
mf
110
f
2
6
11
f
135
9
145
7
ff
p
155
2
14
mf
175
180
mp
mf
rit.
♩ = 80
185
f
190

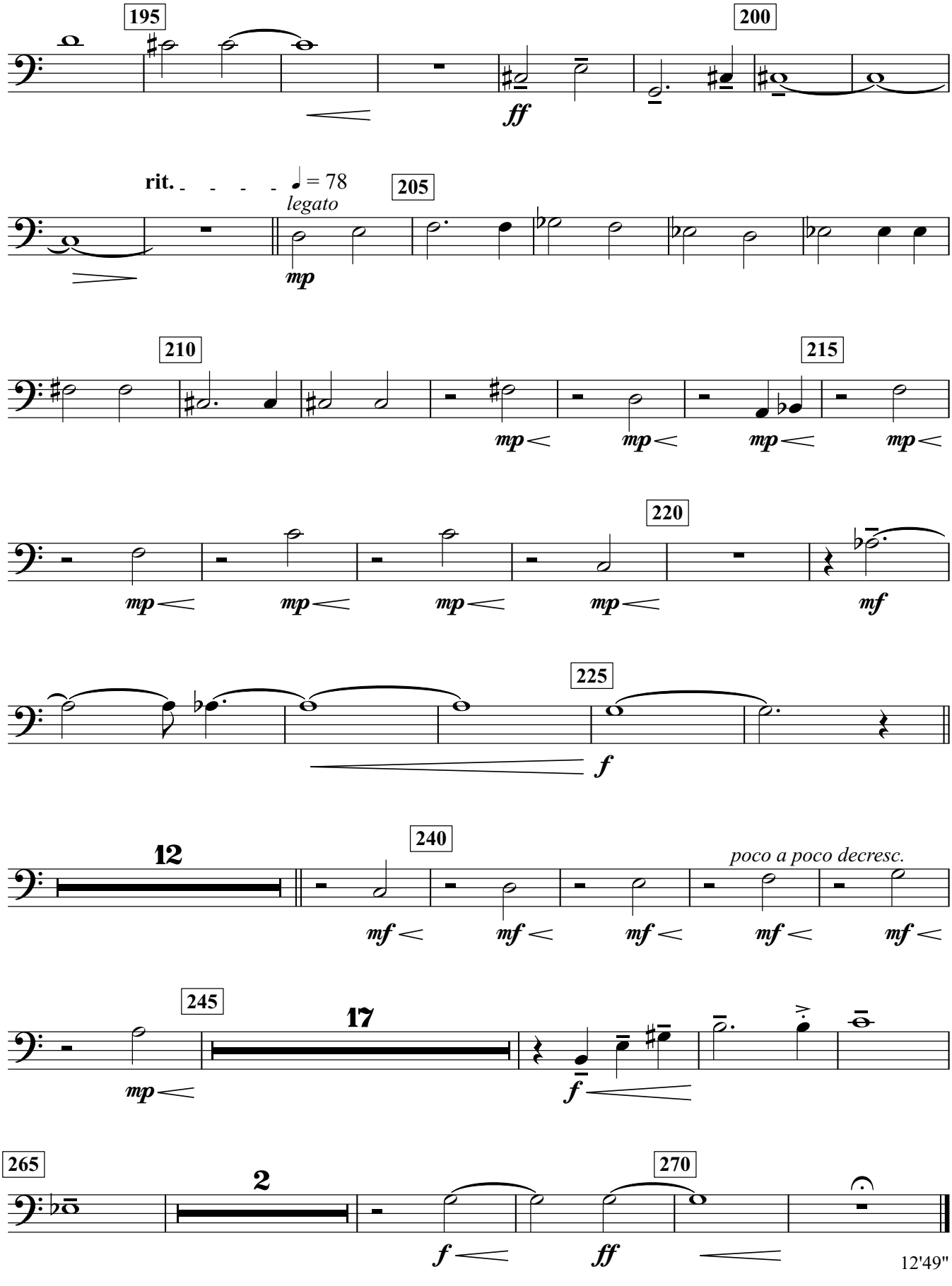
195
200
ff
rit.
= 78
legato
205
mp
210
215
mp
220
mf
225
f
12
240
poco a poco decresc.
mf
245
17
mp
f
265
2
270
f
ff
12'49"

Trombone2

Herkus Kunčius

KLAIPĖDA 1923

Baladė bosui, mišriam chorui ir simfoniniam orkestrui

Giedrius Kuprevičius
gk 433 / 2022

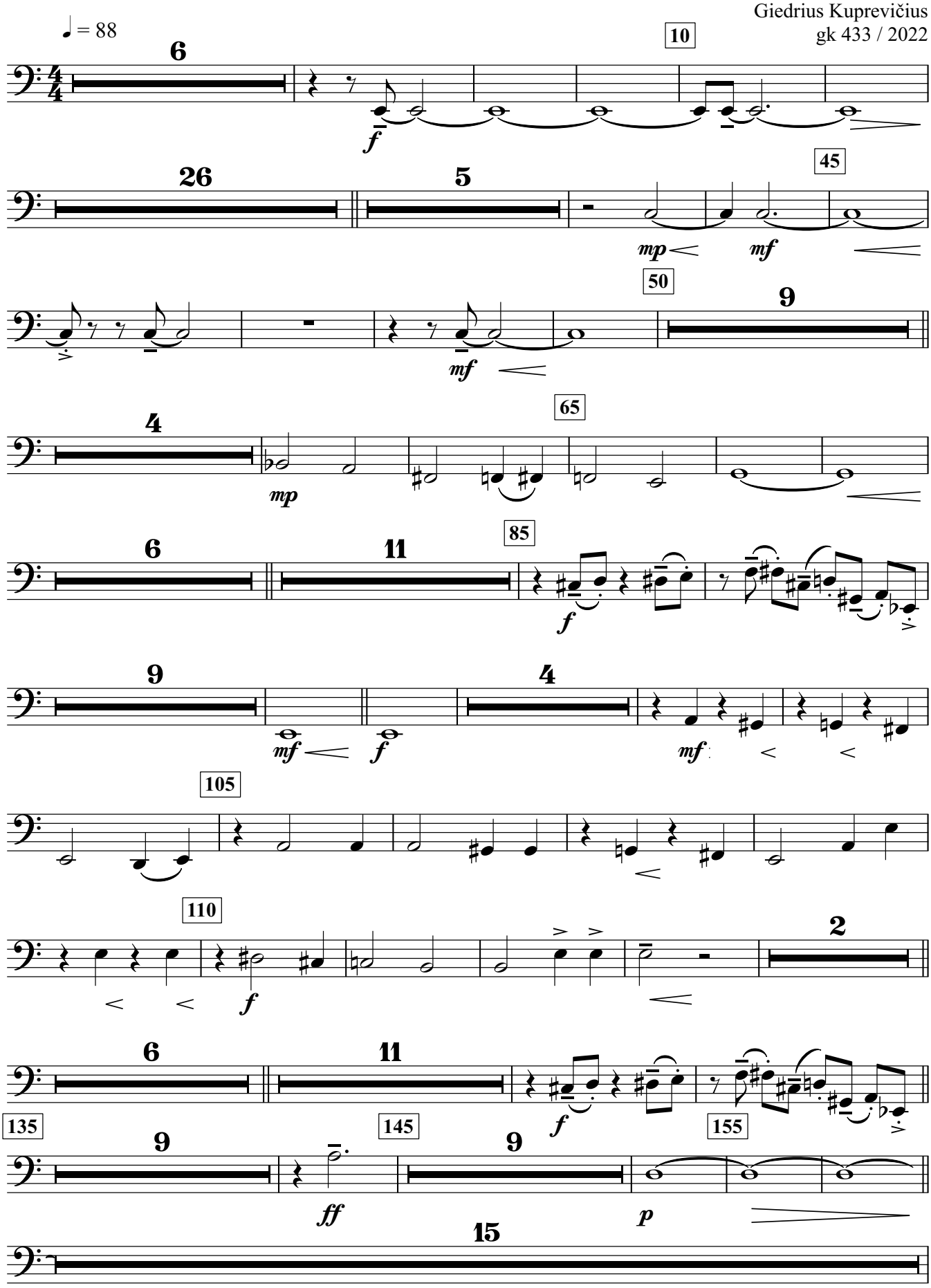

Trombone2

175

mf *mp* *mf*

180

rit. ♩ = 80

f

185

190

195

ff

200

rit. ♩ = 78

legato

205

mp

210

mp *mp* *mp*

215

mp *mp* *mp* *mp* *mp*

220

mf

225

f

12

240

poco a poco decresc.

mf *mf* *mf* *mf* *mf*

245

17

mp

f

265

2

270

f *ff*

KLAIPĖDA 1923

Tuba

Baladė bosui, mišriam chorui ir simfoniniam orkestrui

Herkus Kunčius

Giedrius Kuprevičius
gk 433 / 2022

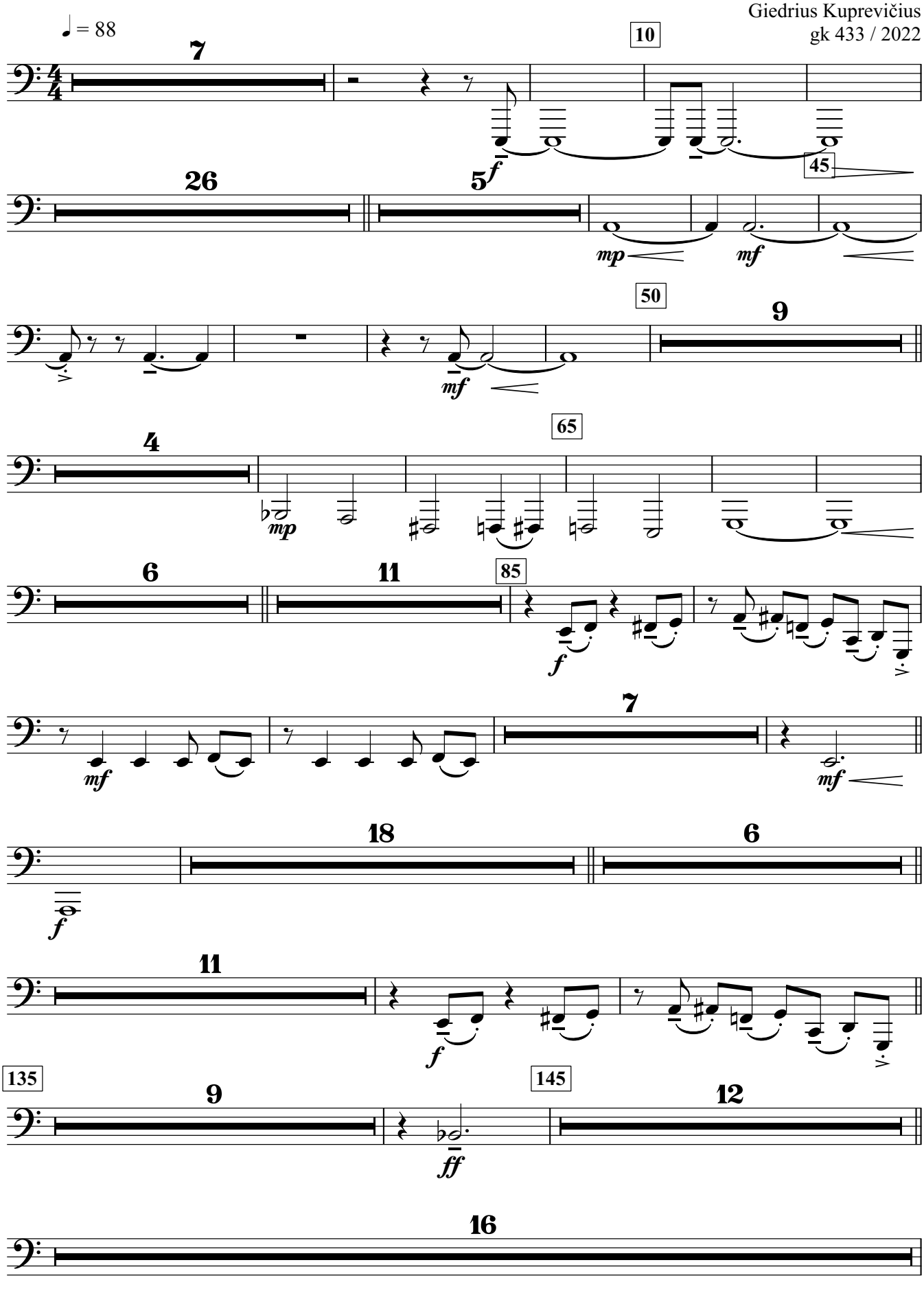

Giedrius Kuprevičius / KLAIPĖDA 1923

Tuba

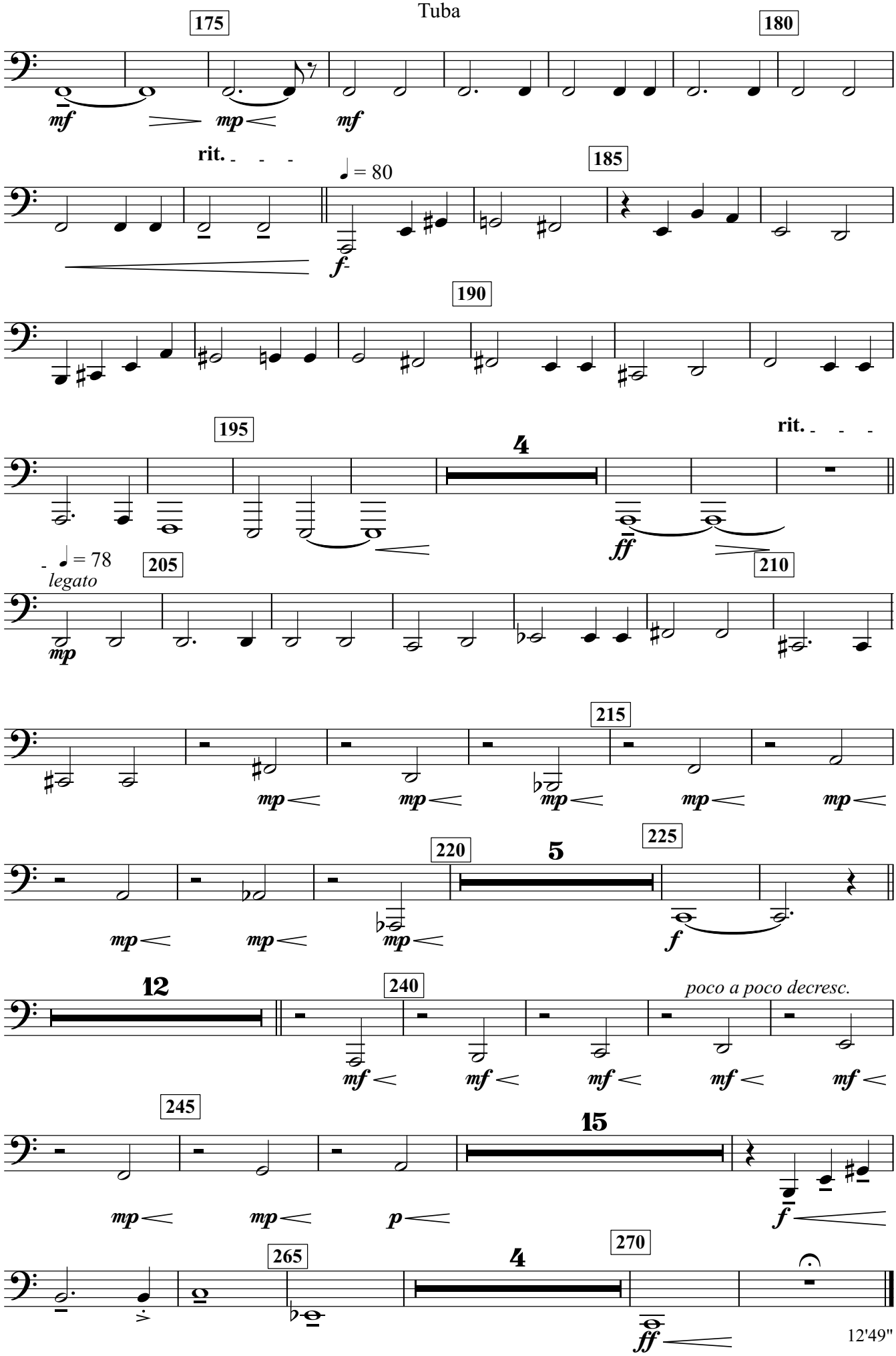

12'49"

Timpani

KLAIPĖDA 1923

Baladė bosui, mišriam chorui ir simfoniniam orkestrui

Herkus Kunčius

Giedrius Kuprevičius
gk 433 / 2022

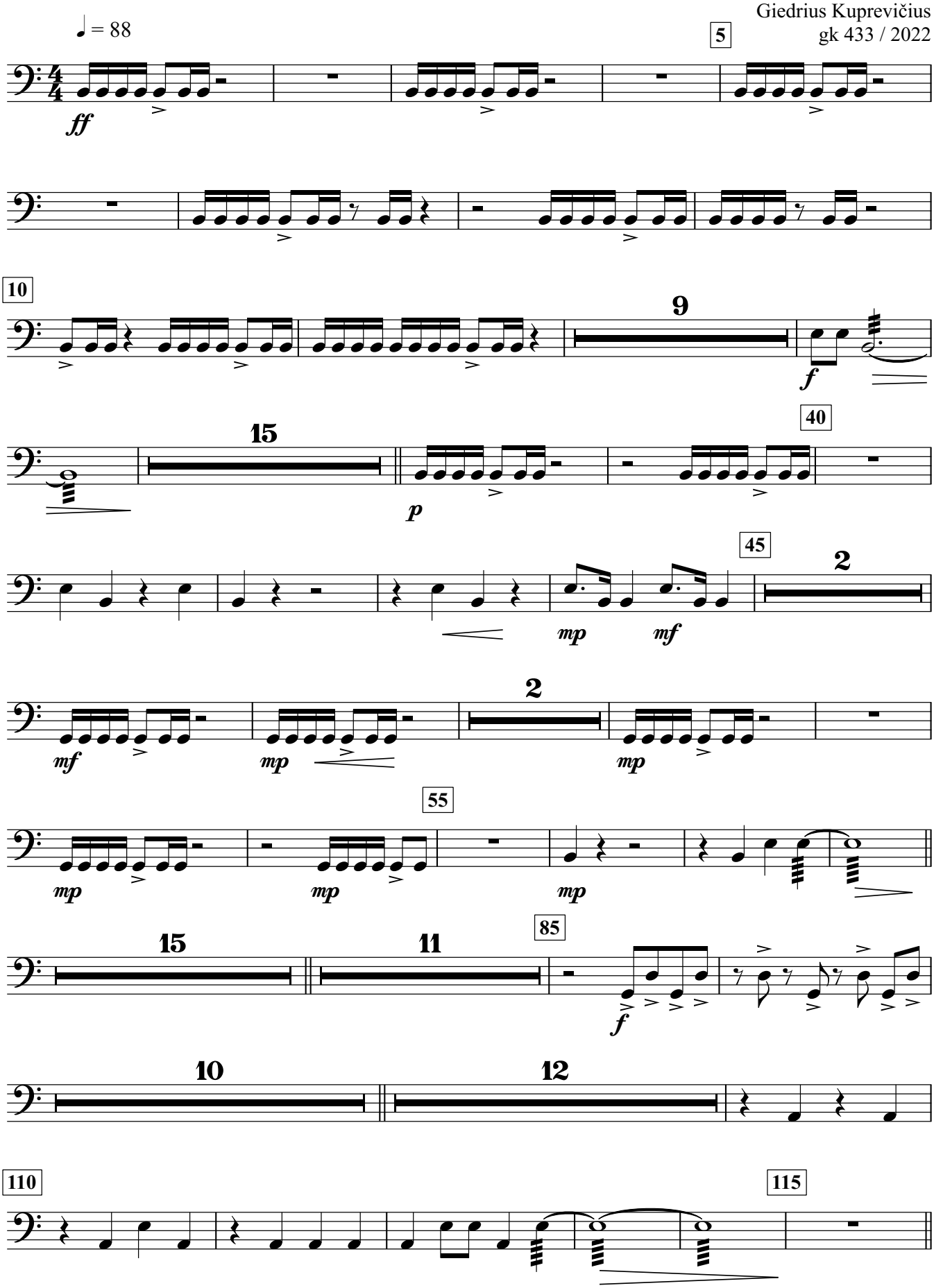

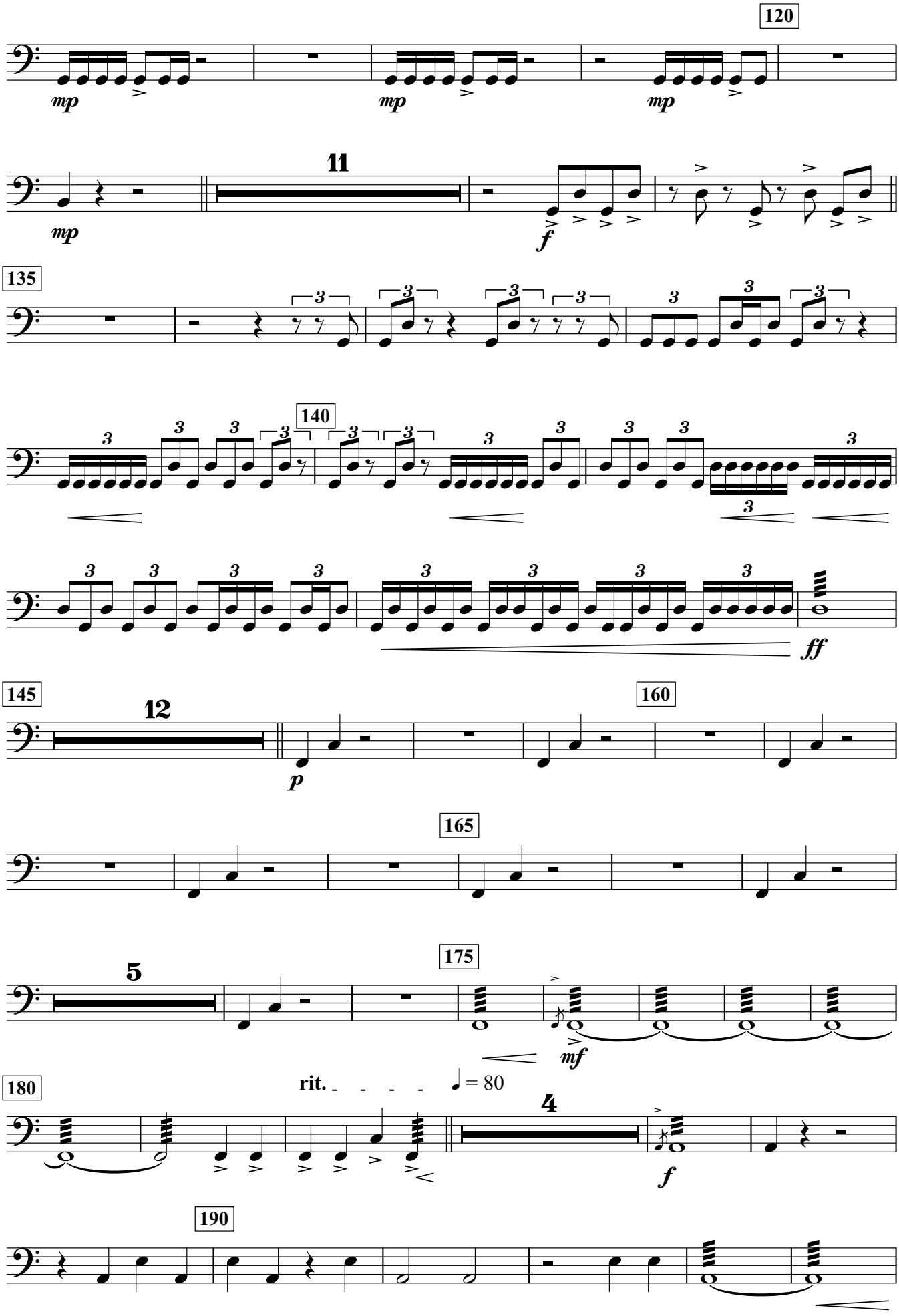
120
mp
mp
mp
11
mp
f
135
140
ff
145
12
p
160
165
175
5
mf
180
rit.
= 80
4
f
190

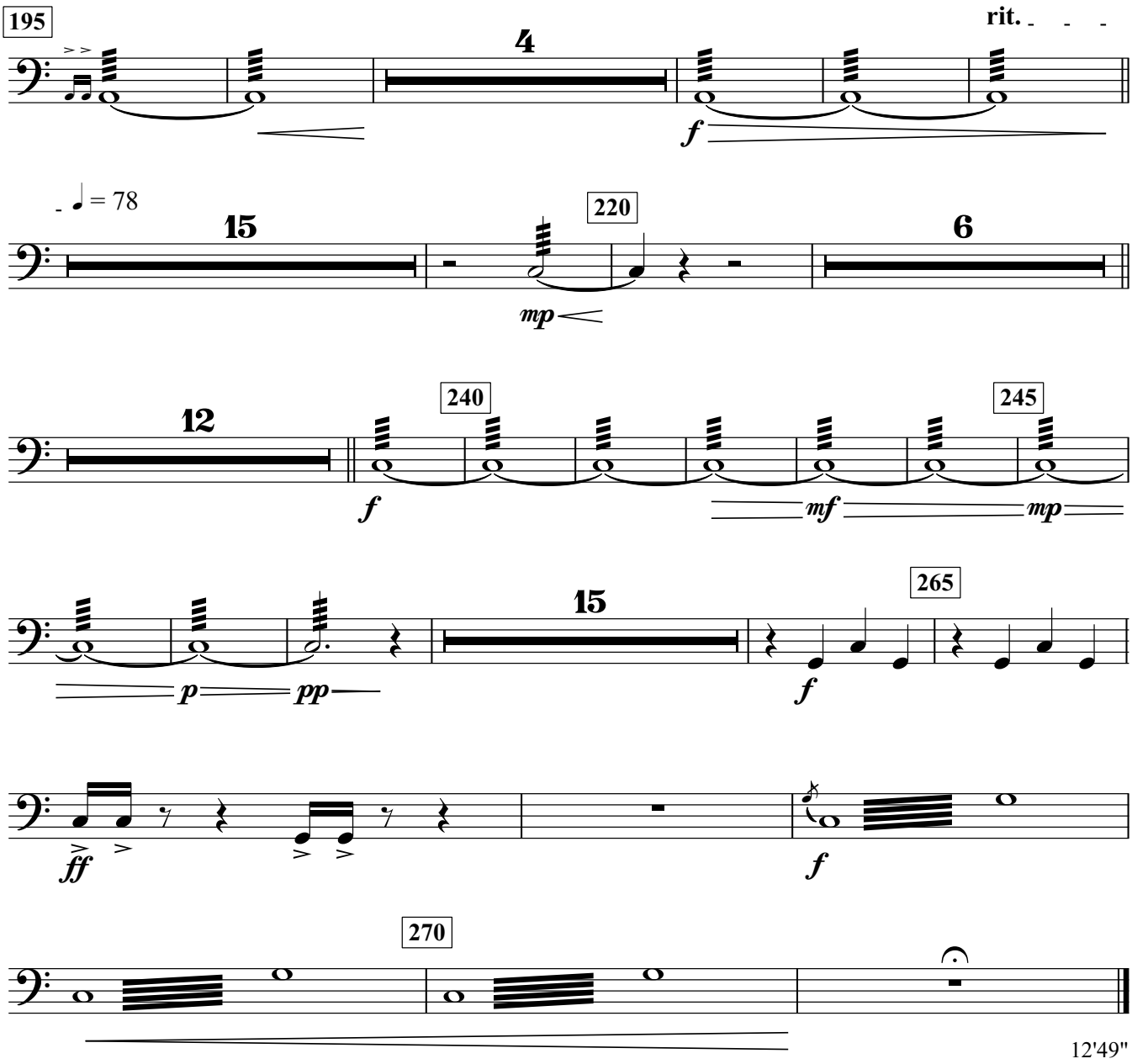

12'49"

Snare Drum

KLAIPĖDA 1923

Baladė bosui, mišriam chorui ir simfoniniam orkestrui

Herkus Kunčius

Giedrius Kuprevičius
gk 433 / 2022

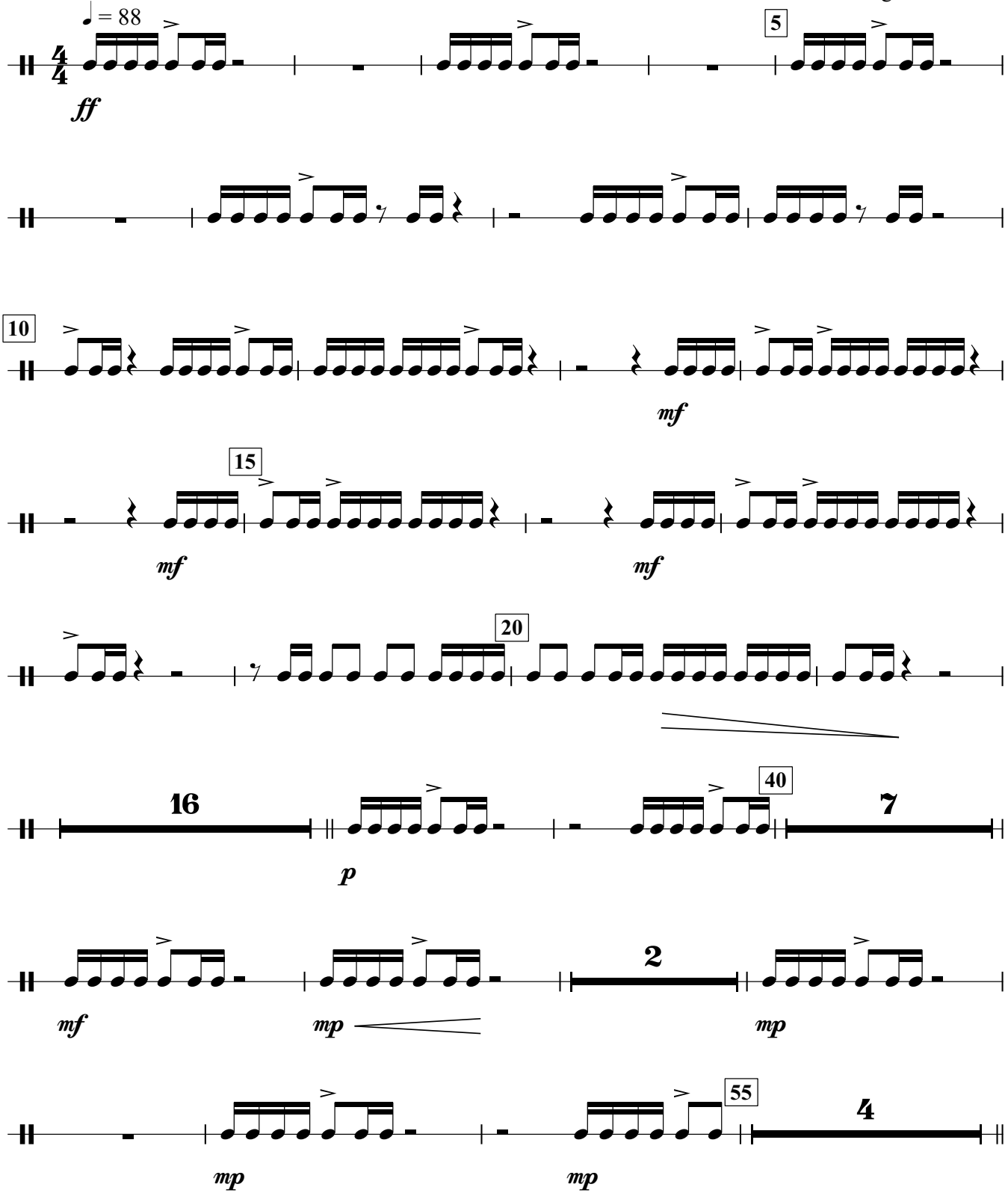

Giedrius Kuprevičius / KLAIPĖDA 1923

Snare Drum

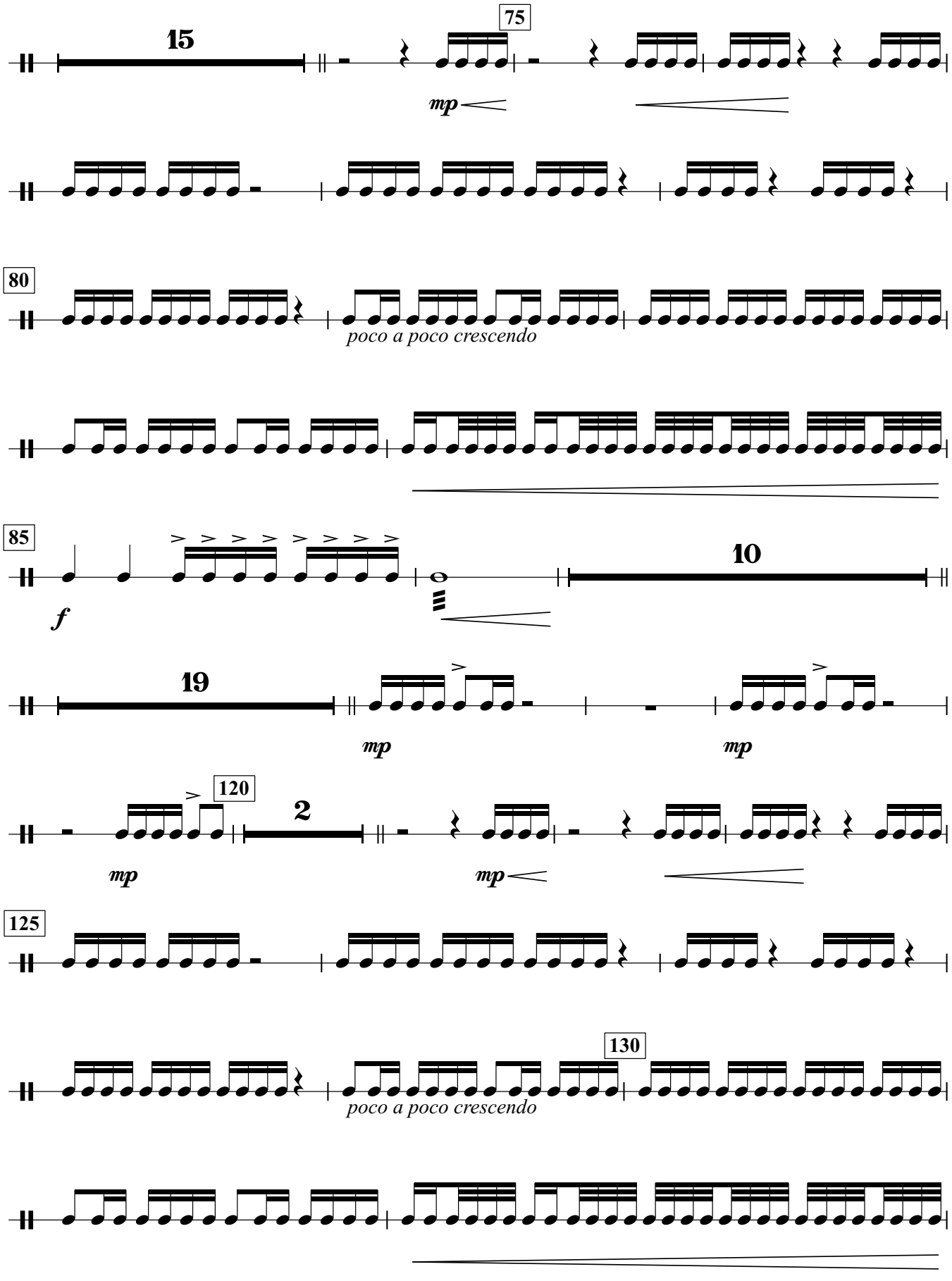

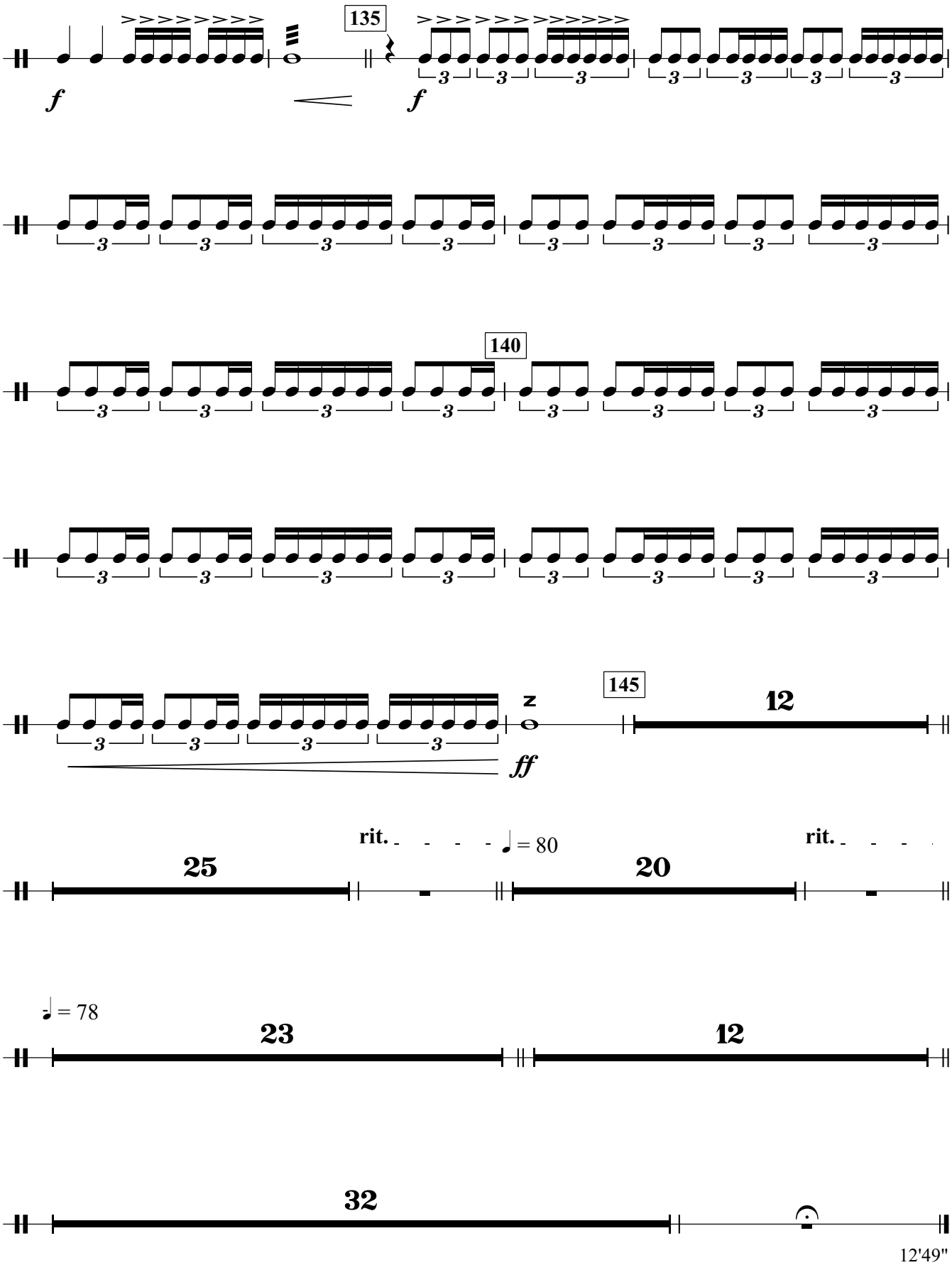

12'49"

Cymbals
Bass Drum

KLAIPĖDA 1923

Baladė bosui, mišriam chorui ir simfoniniam orkestrui

Herkus Kunčius

Giedrius Kuprevičius
gk 433 / 2022

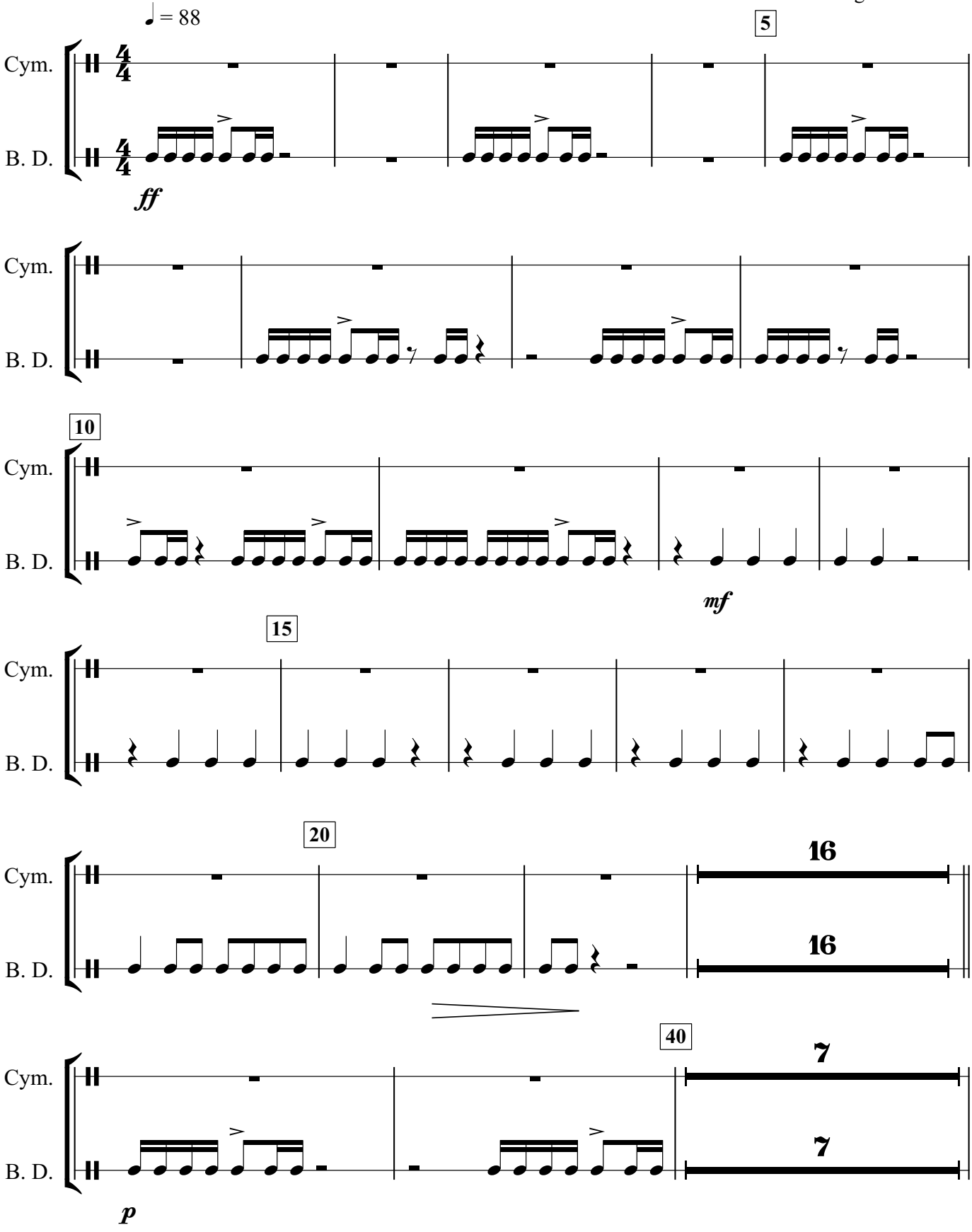

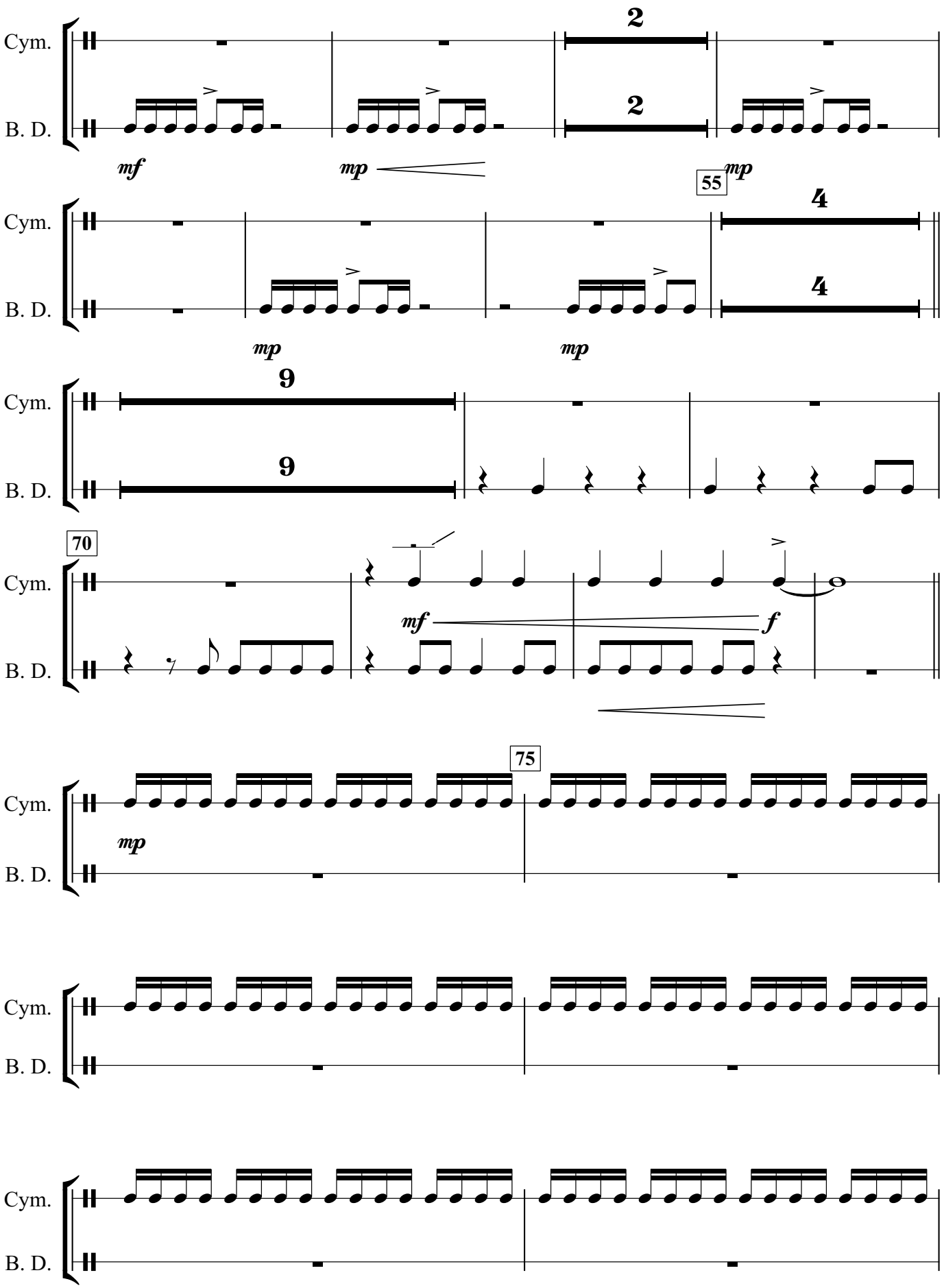
Cym.
B. D.
2
2
mf
mp
55
mp
4
4
mp
mp
9
9
70
mf
f
75
mp

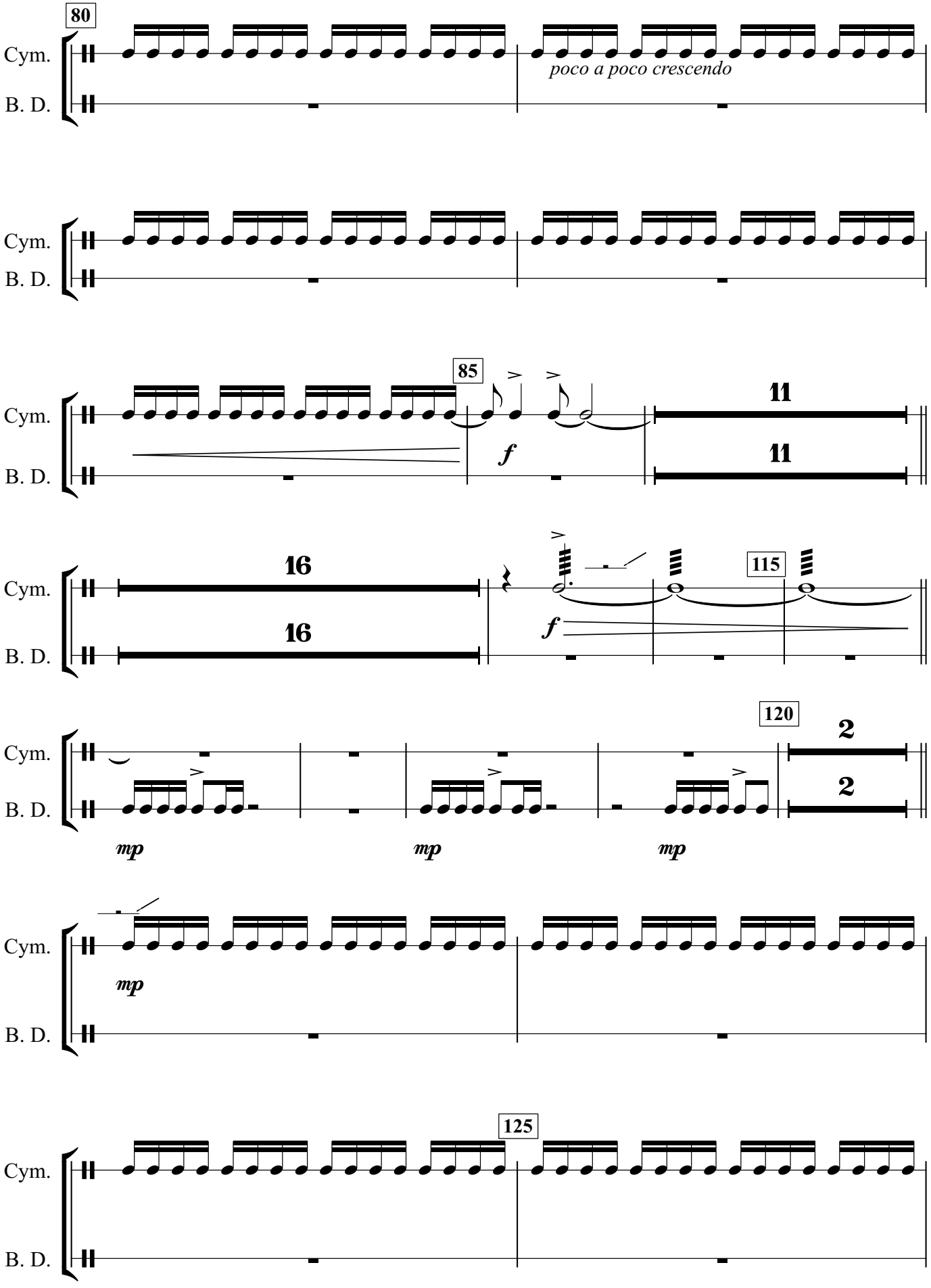

V.S.

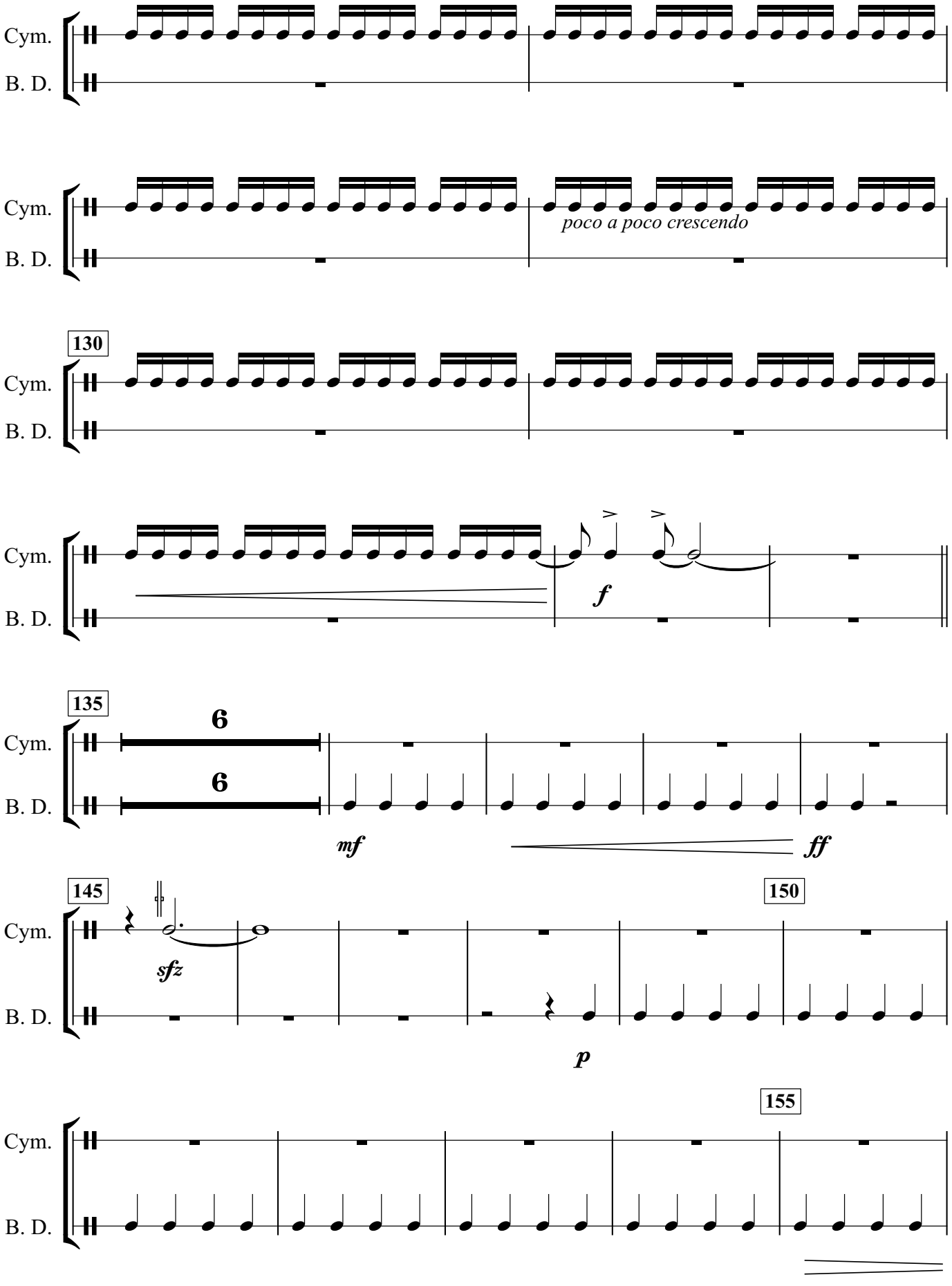
Cym.
B. D.
poco a poco crescendo
130
f
135
6
6
mf
ff
145
150
sfz
p
155

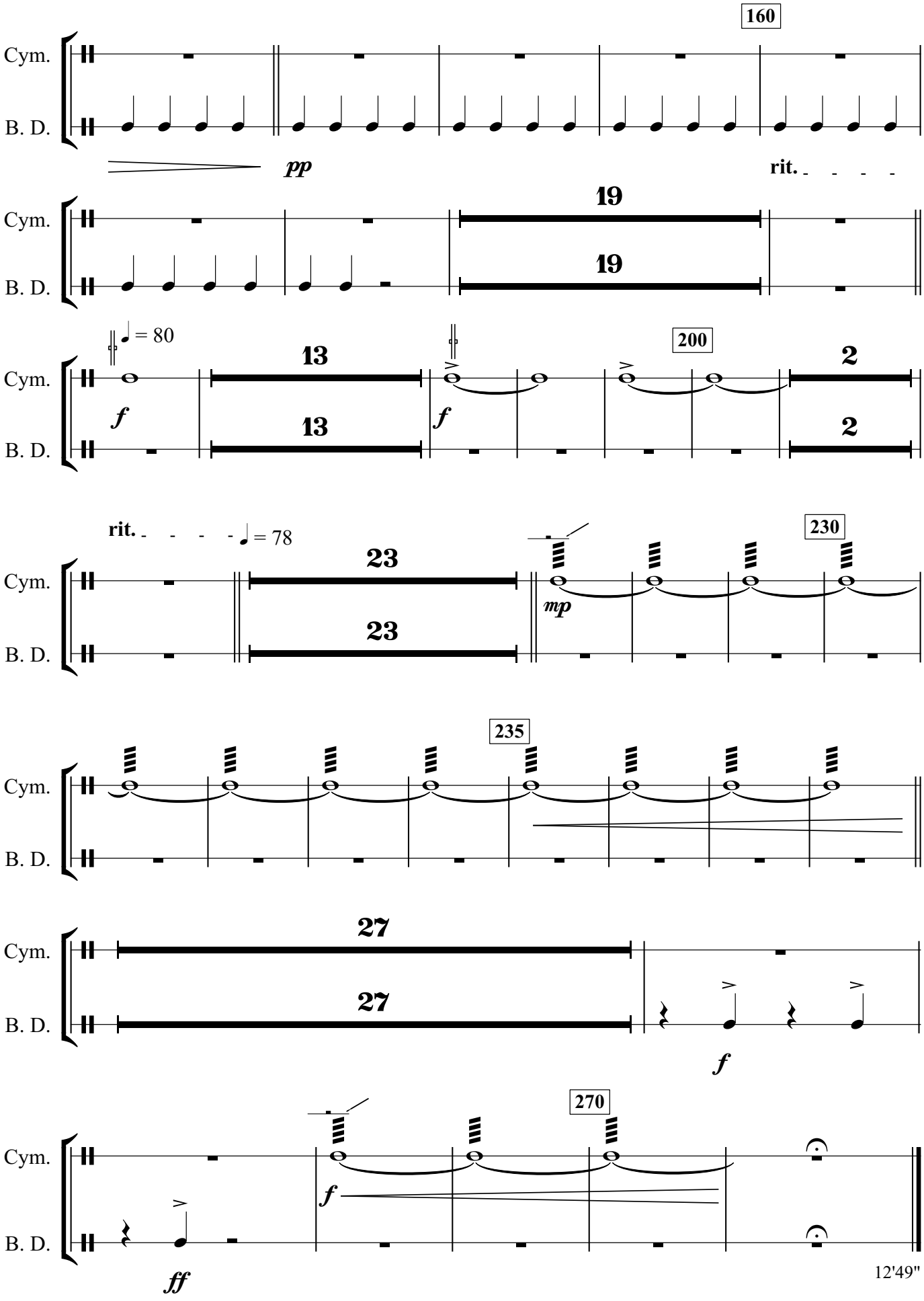
160
Cym.
B. D.
pp
rit.
19
19
= 80
13
13
f
f
200
2
2
rit.
= 78
23
23
230
mp
235
27
27
f
270
f
ff
12'49"

Cymbals

KLAIPĖDA 1923

Baladė bosui, mišriam chorui ir simfoniniam orkestrui

Herkus Kunčius

Giedrius Kuprevičius
gk 433 / 2022

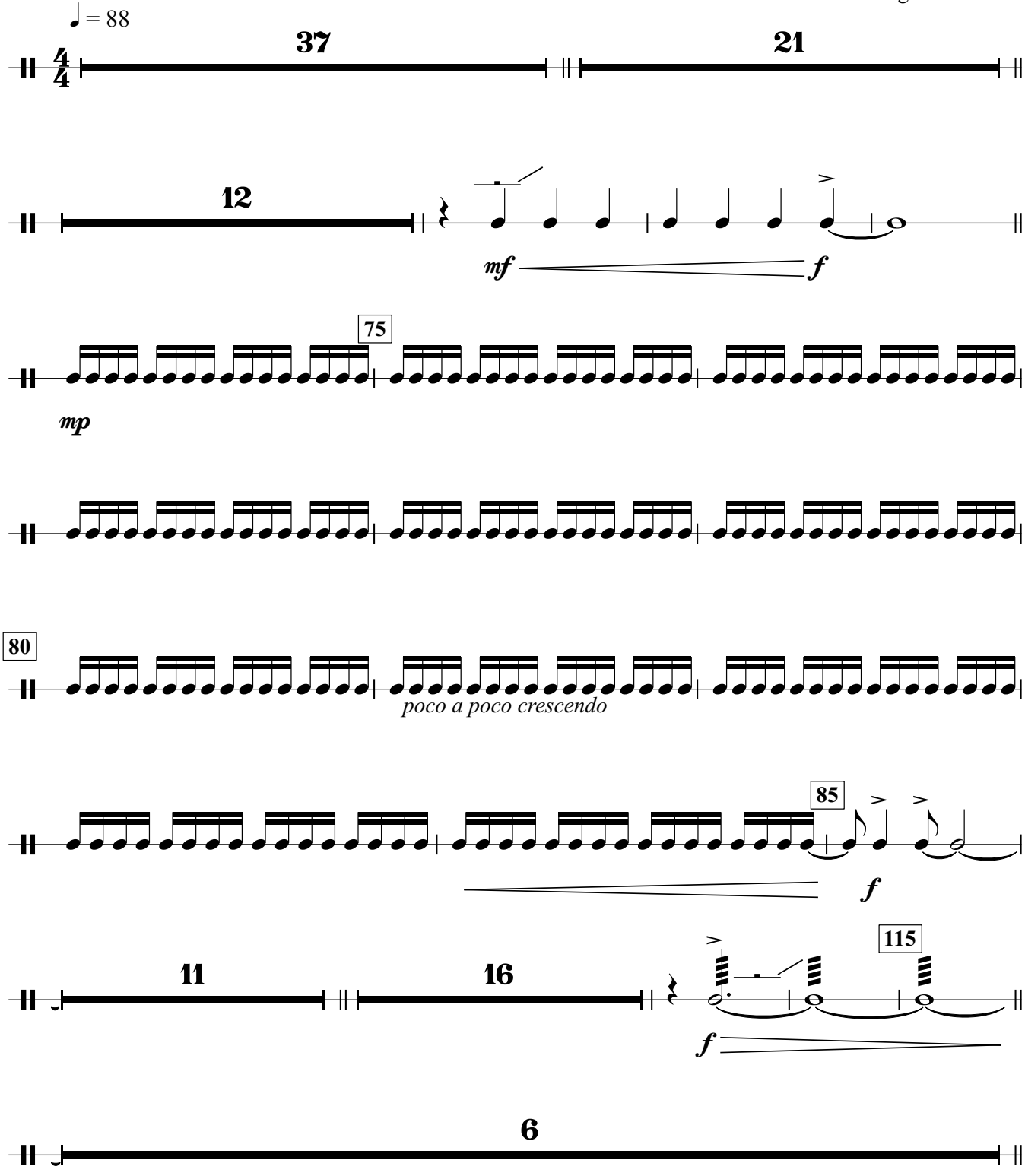

Giedrius Kuprevičius / KLAIPĖDA 1923
Cymbals

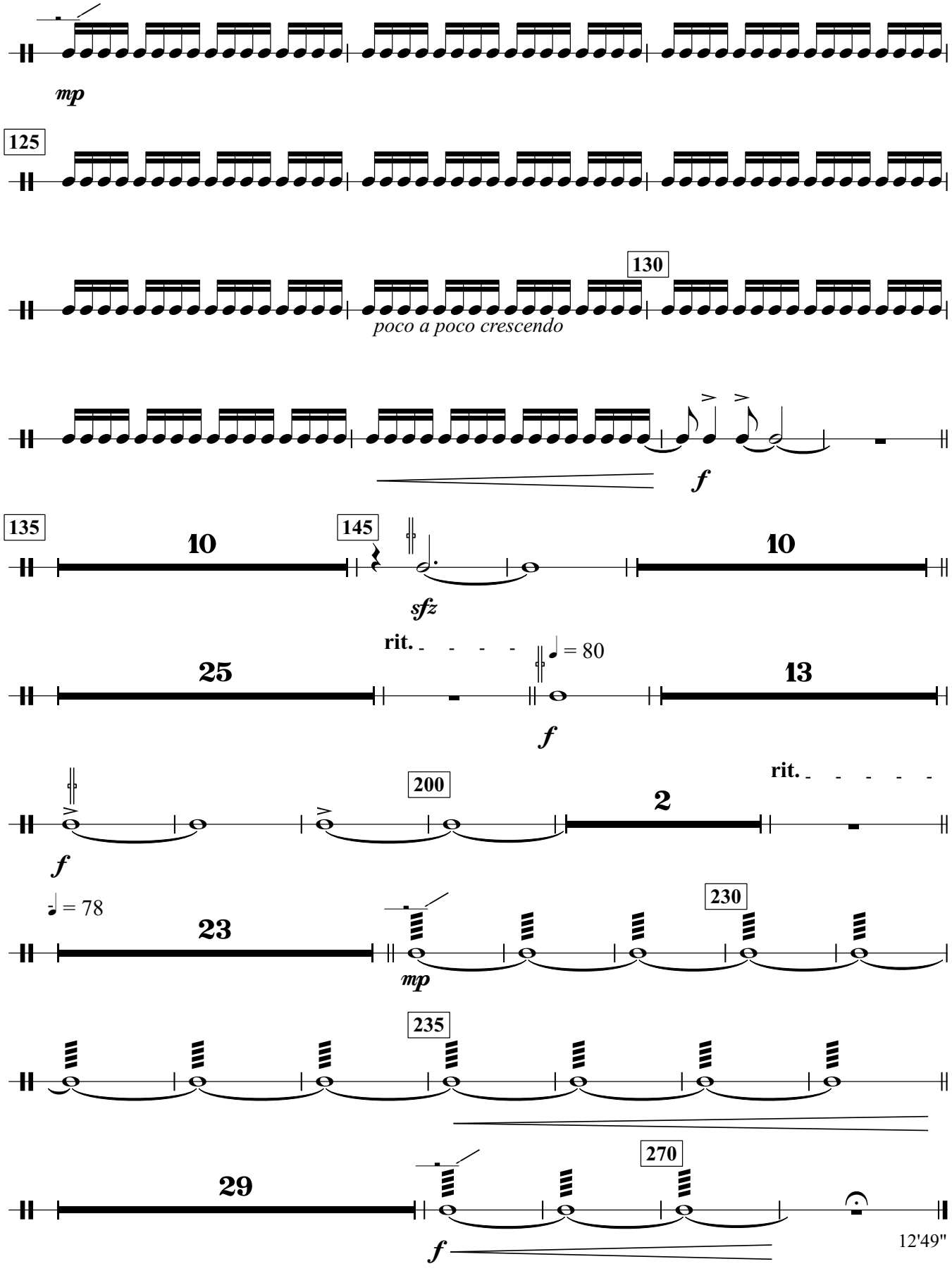

Bass Drum

KLAIPĖDA 1923

Baladė bosui, mišriam chorui ir simfoniniam orkestrui

Herkus Kunčius

Giedrius Kuprevičius
gk 433 / 2022

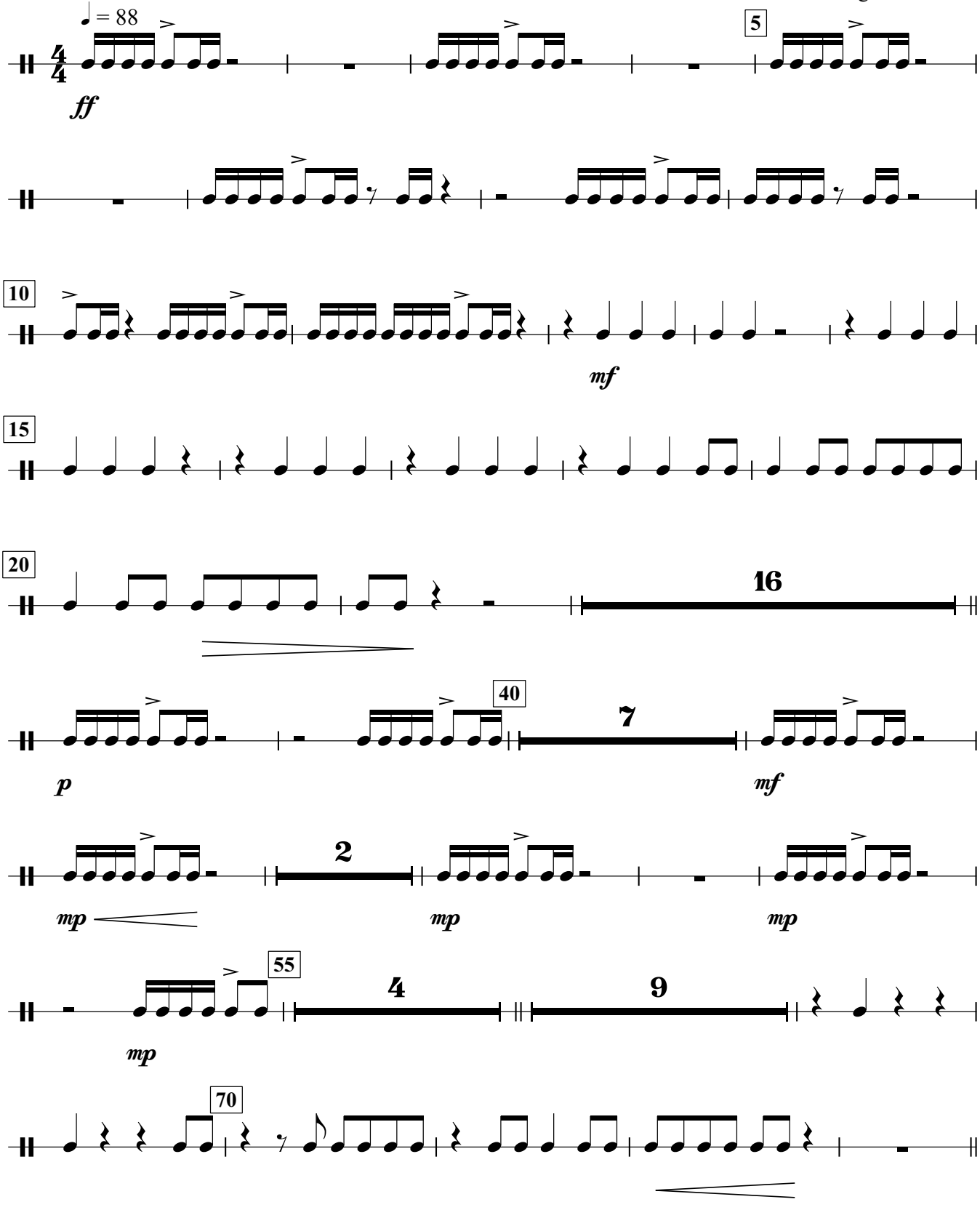

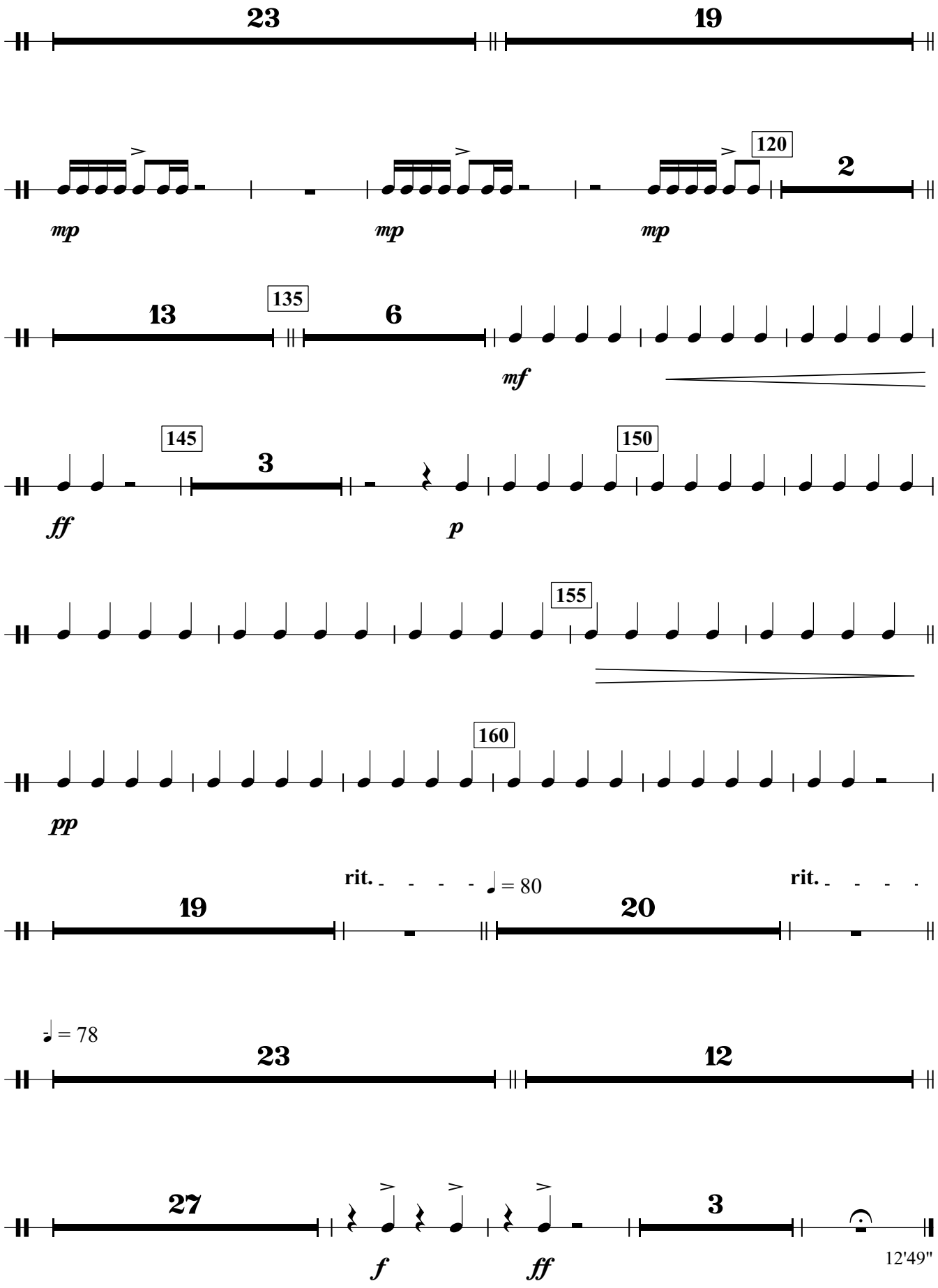
23
19
120
2
mp
mp
mp
13
135
6
mf
145
3
150
ff
p
155
160
pp
rit.
= 80
rit.
19
20
= 78
23
12
27
3
f
ff
12'49"

Chimes

KLAIPĖDA 1923

Baladė bosui, mišriam chorui ir simfoniniam orkestrui

Herkus Kunčius

Giedrius Kuprevičius
gk 433 / 2022

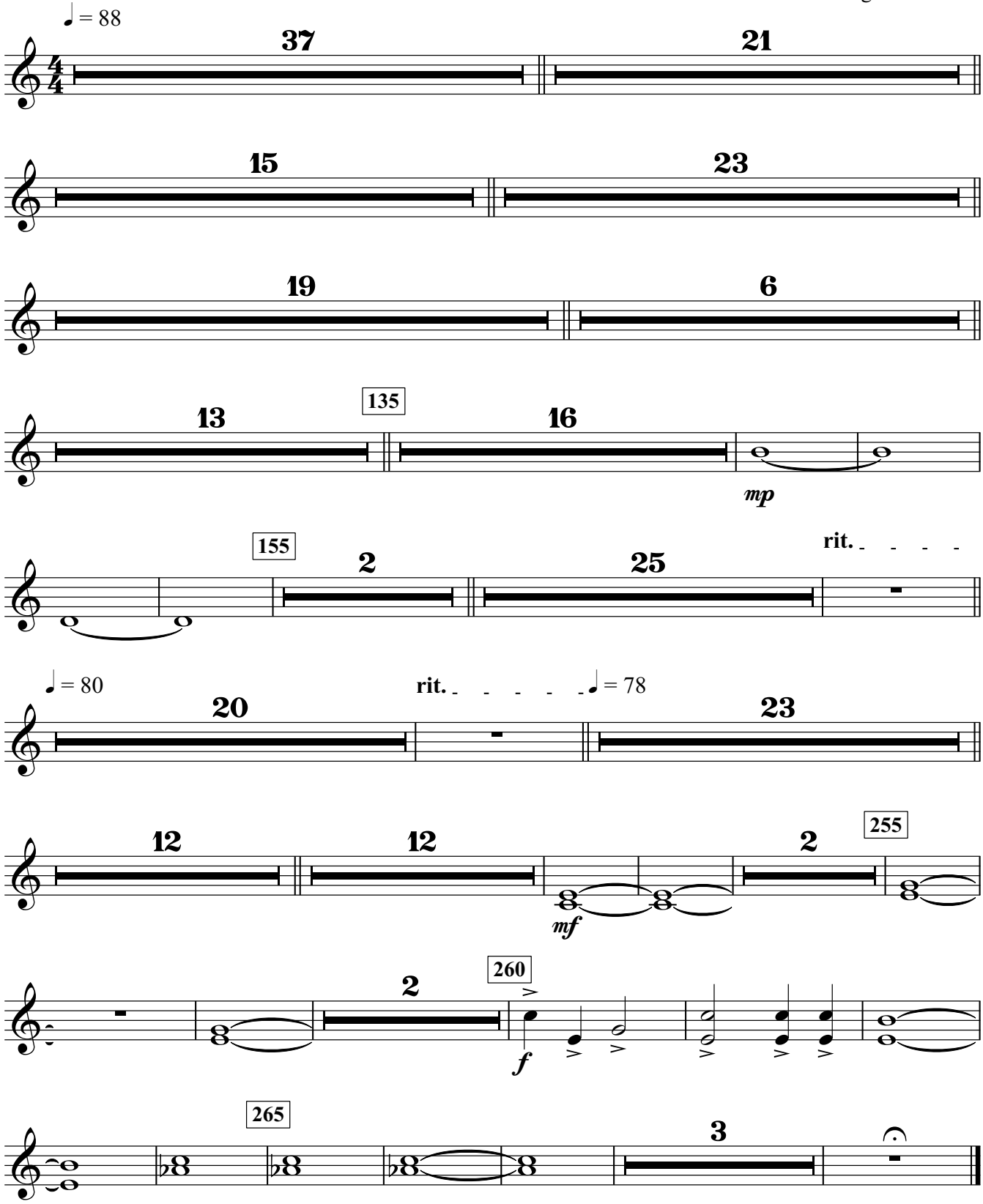

12'49"

Synthesizer

KLAIPĖDA 1923

Baladė bosui, mišriam chorui ir simfoniniam orkestrui

Herkus Kunčius

Giedrius Kuprevičius
gk 433 / 2022

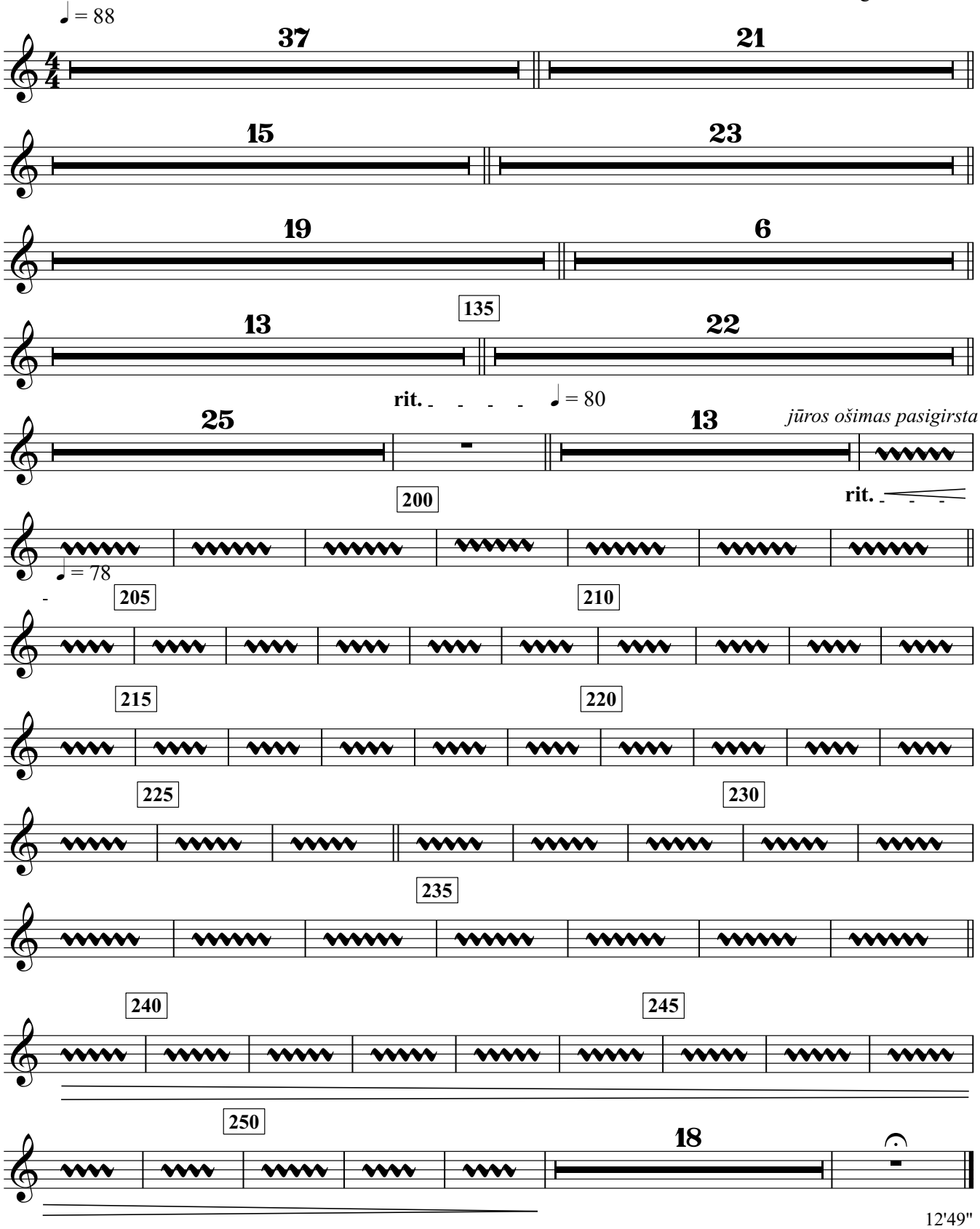

12'49"

Bass Solo

KLAIPĖDA 1923

Baladė bosui, mišriam chorui ir simfoniniam orkestrui

Herkus Kunčius

Giedrius Kuprevičius
gk 433 / 2022

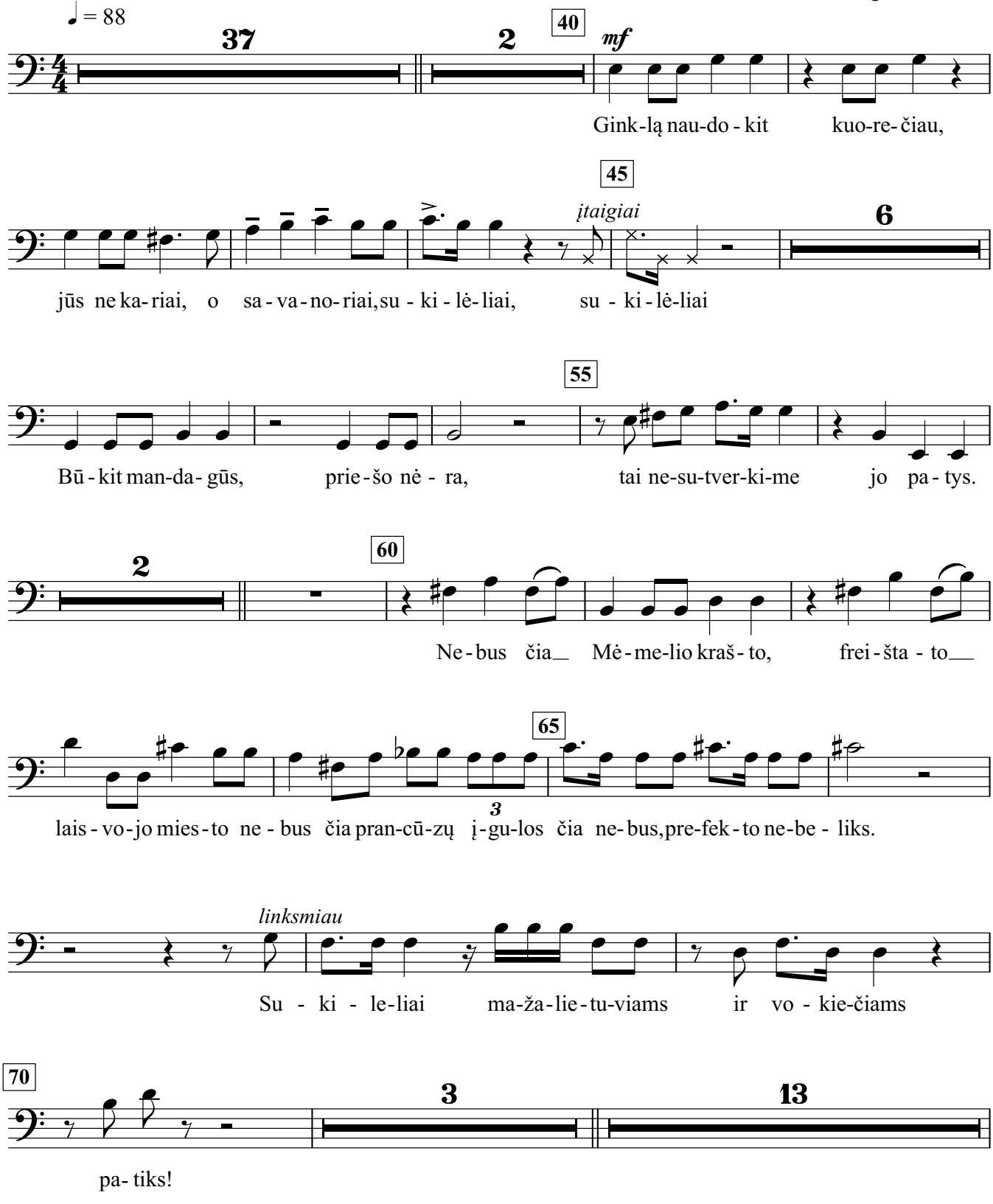

Giedrius Kuprevičius / KLAIPĖDA 1923
Bass Solo

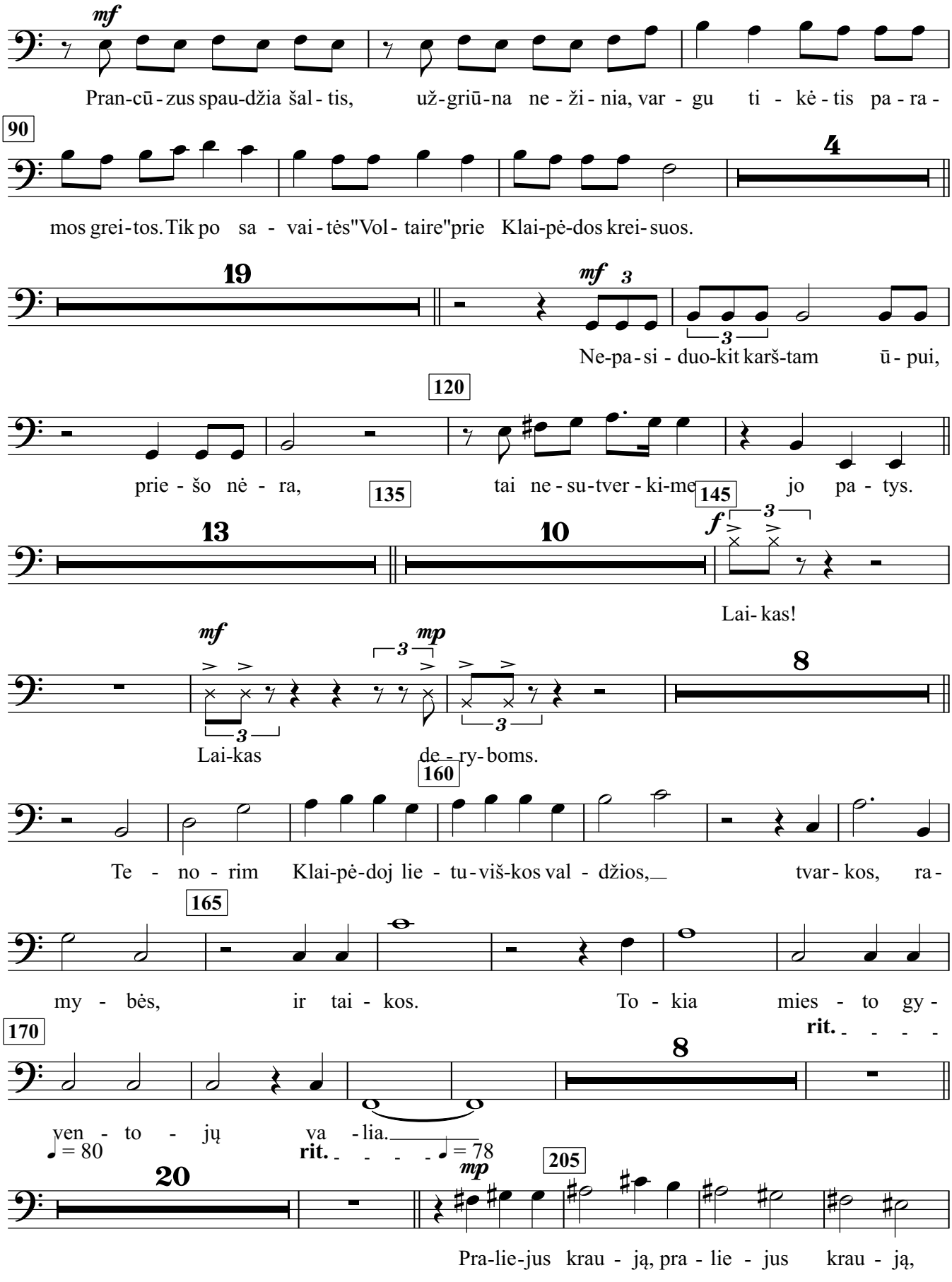

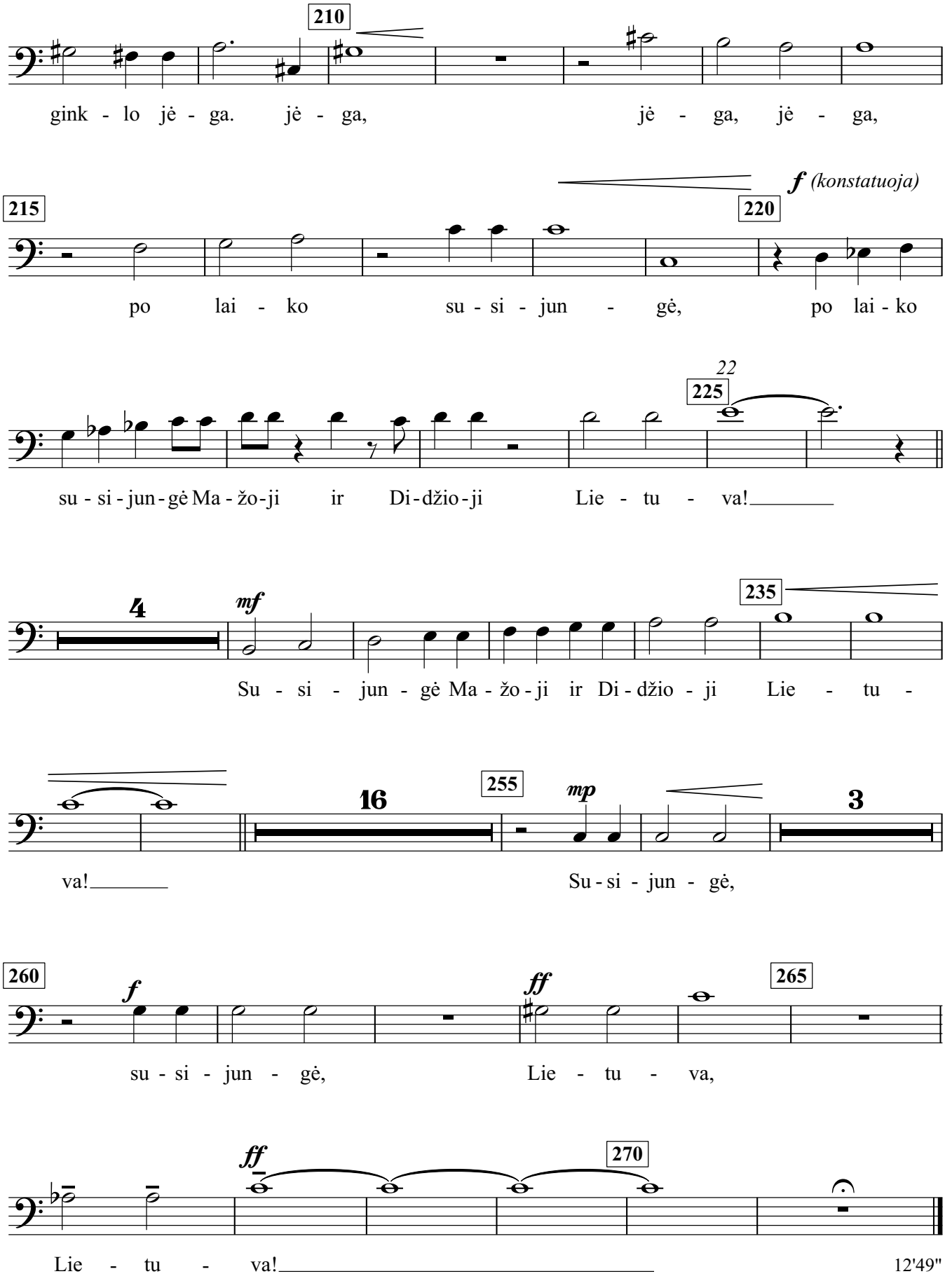
210
gink - lo jė - ga. jė - ga, jė - ga, jė - ga,
215
f (konstatuoja)
220
po lai - ko su - si - jun - gė, po lai - ko
22
225
su - si - jun - gė Ma - žo - ji ir Di - džio - ji Lie - tu - va!
4
mf
235
Su - si - jun - gė Ma - žo - ji ir Di - džio - ji Lie - tu -
16
255
mp
3
va!
Su - si - jun - gė,
260
f
ff
265
su - si - jun - gė, Lie - tu - va,
ff
270
Lie - tu - va!
12'49"

Soprano
Alto

KLAIPĖDA 1923

Baladė bosui, mišriam chorui ir simfoniniam orkestrui

Herkus Kunčius

Giedrius Kuprevičius

gk 433 / 2022

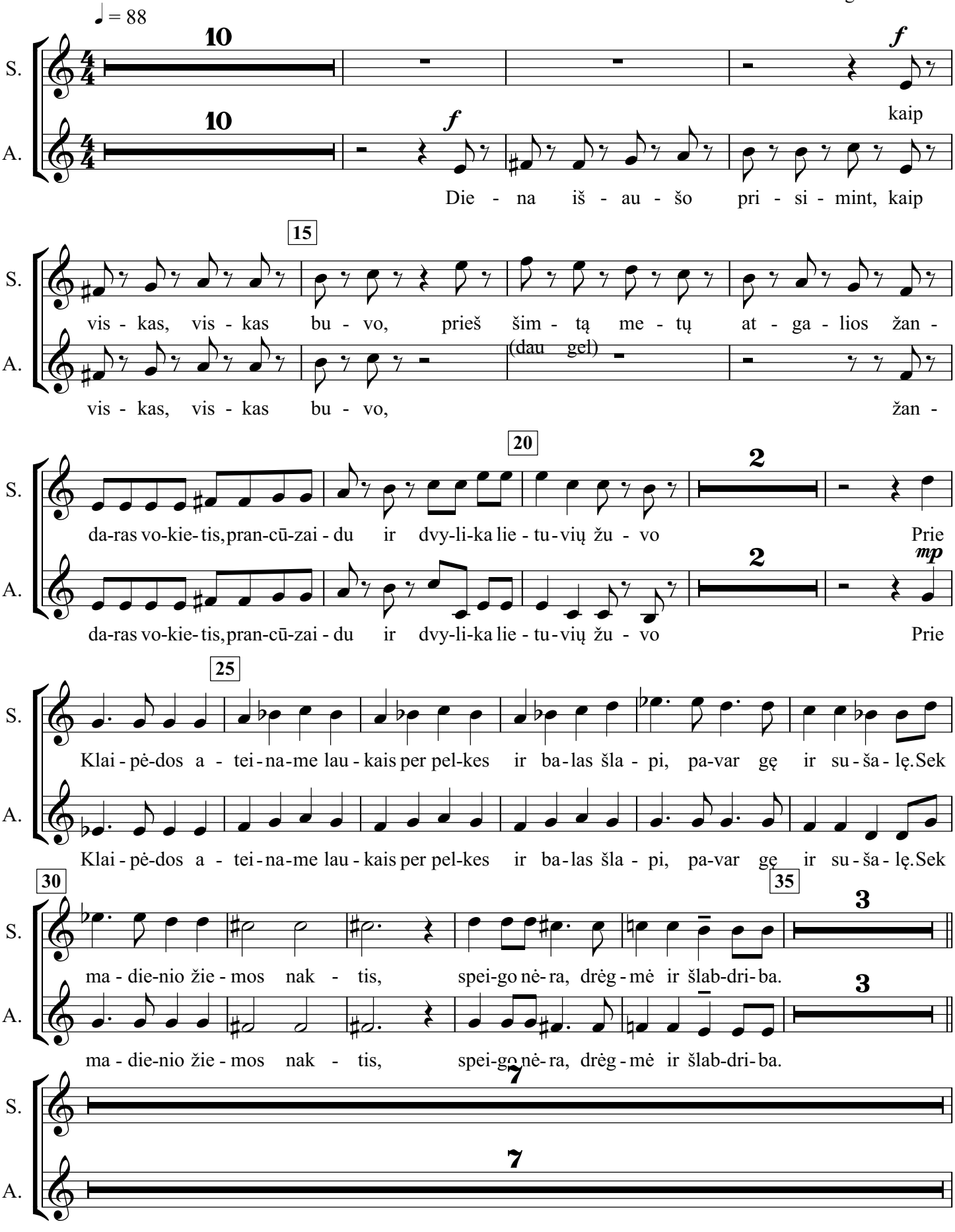

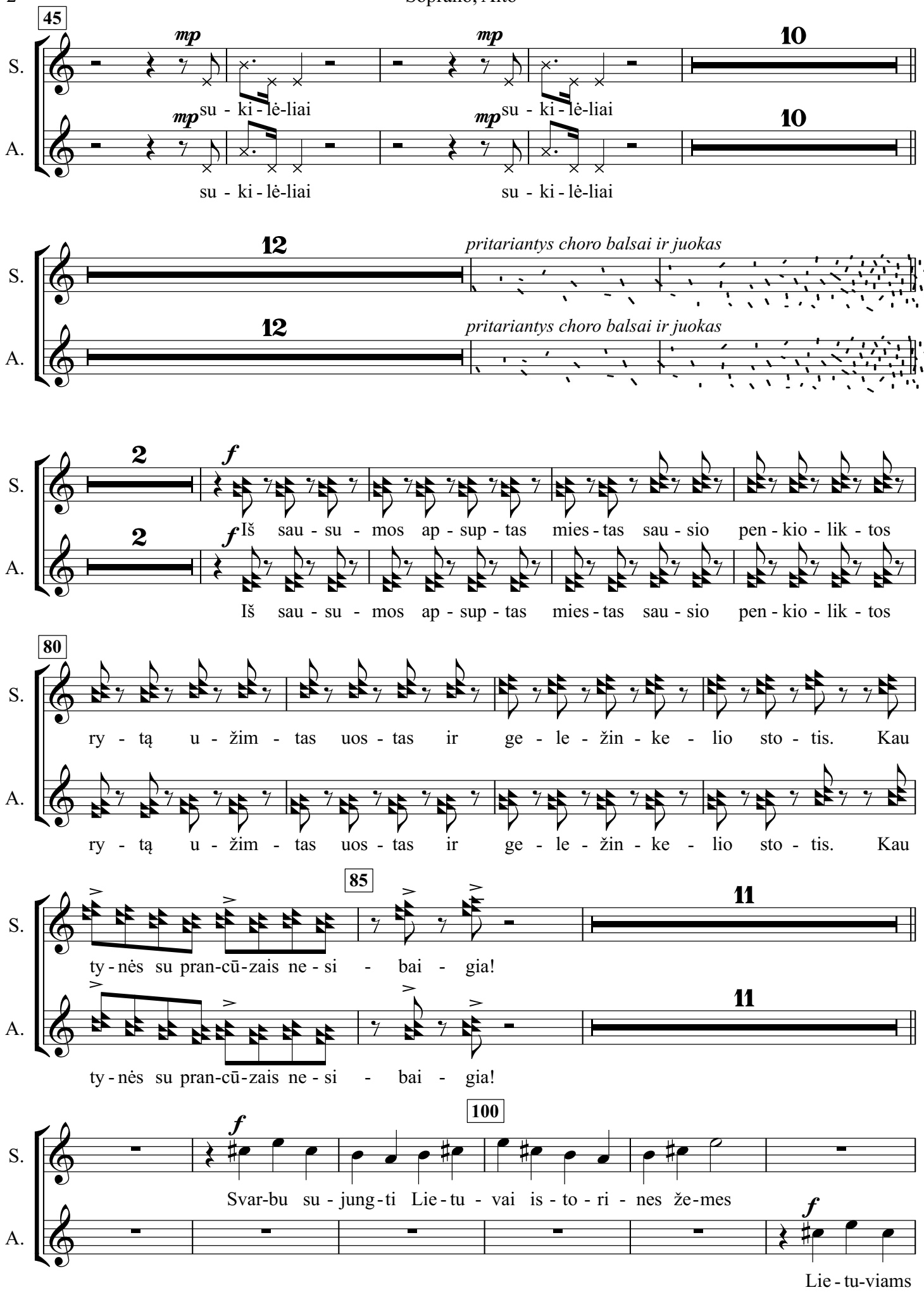
45
S.
A.
mp
su - ki - lė-liai
10
12
pritariantys choro balsai ir juokas
2
f
Iš sau - su - mos ap - sup - tas mies - tas sau - sio pen - kio - lik - tos
80
ry - tą u - žim - tas uos - tas ir ge - le - žin - ke - lio sto - tis. Kau
85
11
ty - nės su pran-cū-zais ne - si - bai - gia!
100
Svar-bu su - jung - ti Lie - tu - vai is - to - ri - nes že-mes
Lie - tu-viams

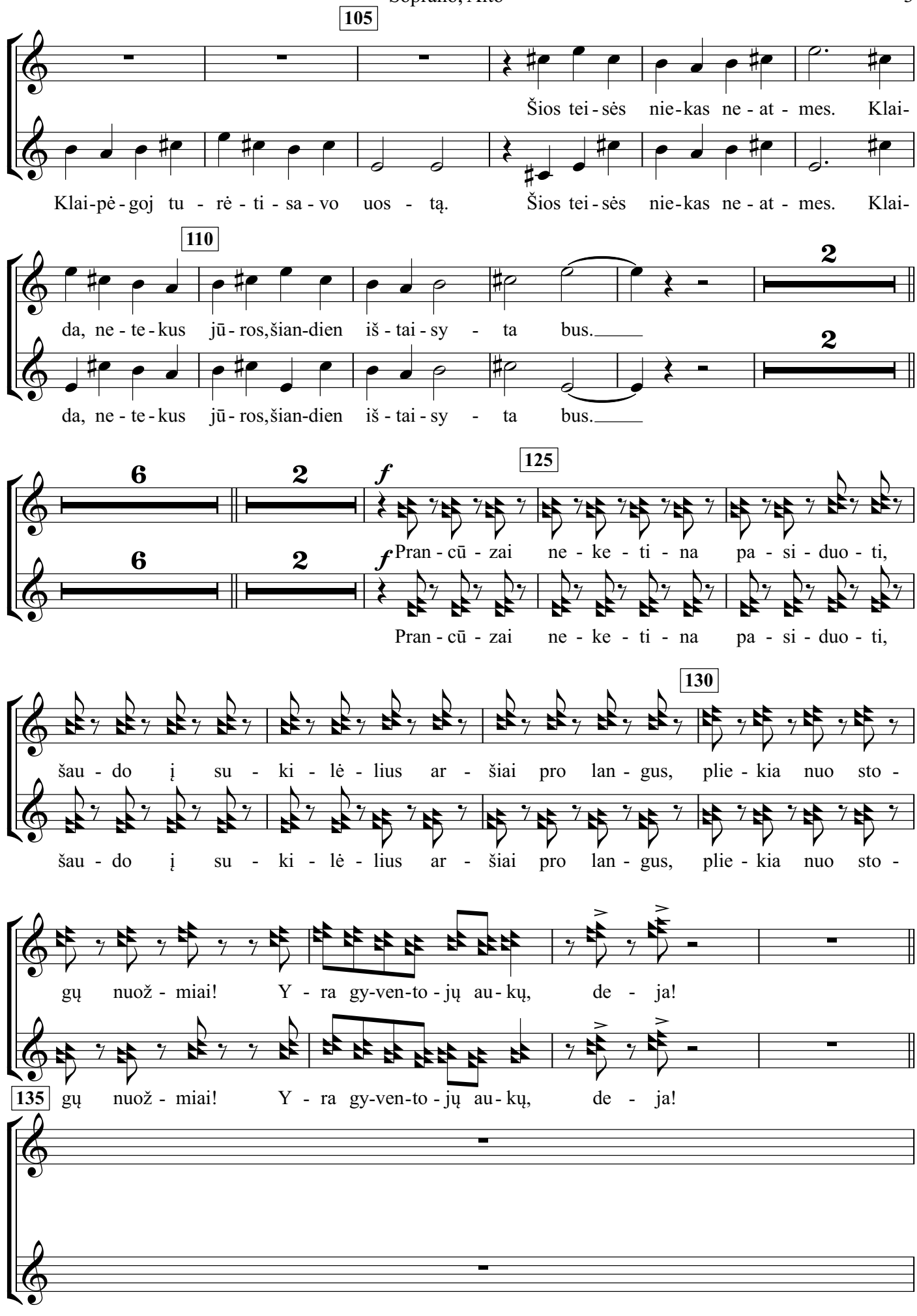
105
S.
A.
Šios tei - sės nie - kas ne - at - mes. Klai-
Klai-pė - goj tu - rė - ti - sa - vo uos - tą. Šios tei - sės nie - kas ne - at - mes. Klai-
110
2
da, ne - te - kus jū - ros,šian-dien iš - tai - sy - ta bus.
da, ne - te - kus jū - ros,šian-dien iš - tai - sy - ta bus.
6
2
f
125
Pran - cū - zai ne - ke - ti - na pa - si - duo - ti,
Pran - cū - zai ne - ke - ti - na pa - si - duo - ti,
130
šau - do į su - ki - lė - lius ar - šiai pro lan - gus, plie - kia nuo sto -
šau - do į su - ki - lė - lius ar - šiai pro lan - gus, plie - kia nuo sto -
gų nuož - miai! Y - ra gy-ven-to - jų au - kų, de - ja!
135 gų nuož - miai! Y - ra gy-ven-to - jų au - kų, de - ja!

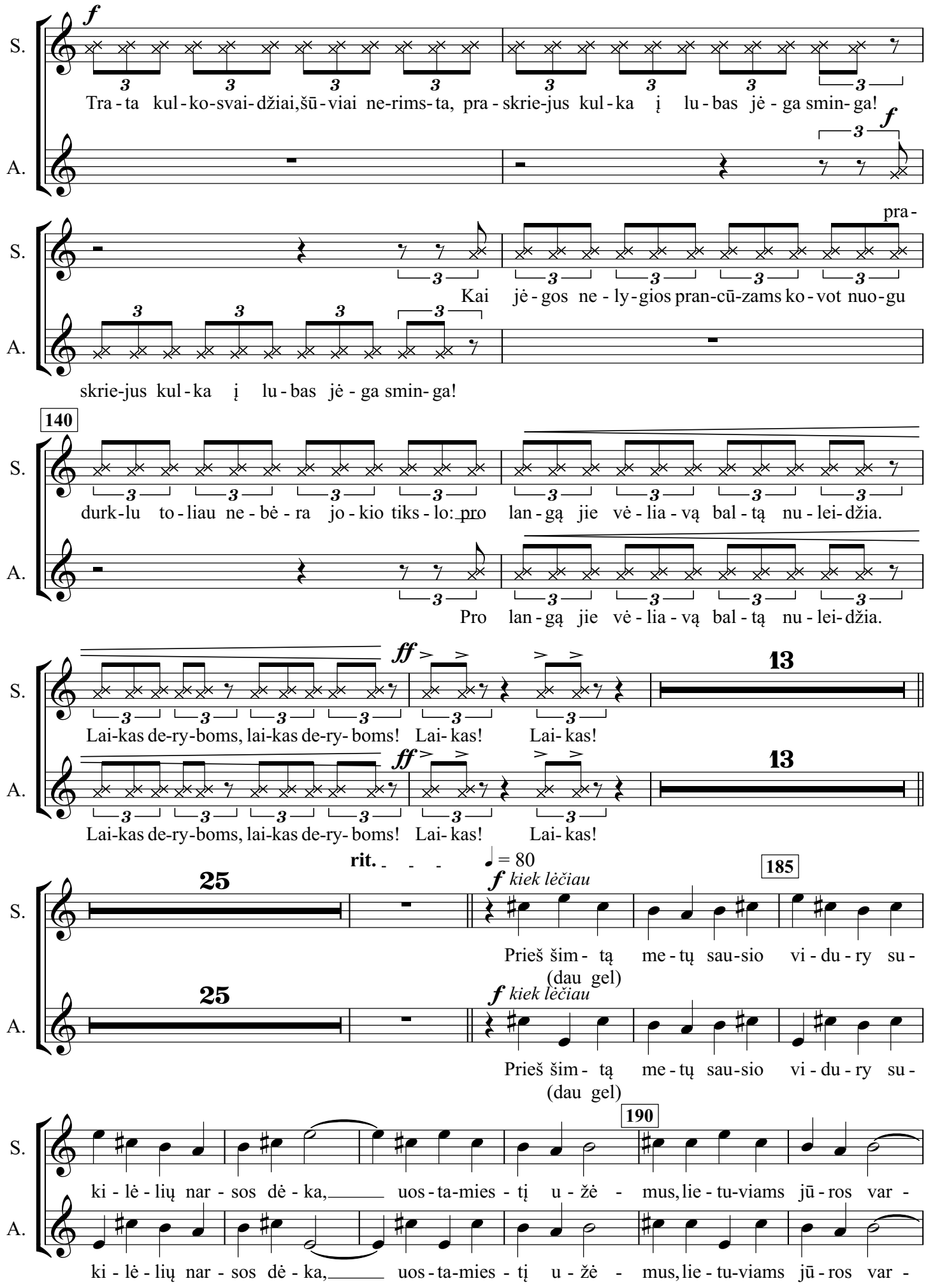
S.
A.
f
Tra - ta kul - ko-svai- džiai,šū - viai ne-rims- ta, pra - skrie-jus kul - ka į lu - bas jė - ga smin- ga!
f
pra -
Kai jė - gos ne - ly - gios pran-cū-zams ko - vot nuo-gu
skrie-jus kul - ka į lu - bas jė - ga smin- ga!
140
durk - lu to - liau ne - bė - ra jo - kio tiks - lo: pro lan - gą jie vė - lia - vą bal - tą nu - lei- džia.
Pro lan - gą jie vė - lia - vą bal - tą nu - lei- džia.
ff
13
Lai-kas de-ry-boms, lai-kas de-ry- boms! Lai- kas! Lai- kas!
rit.
♩ = 80
25
185
f kiek lėčiau
Prieš šim - tą me - tų sau-sio vi - du - ry su -
(dau gel)
190
ki - lė - lių nar - sos dė - ka, uos - ta-mies - tį u - žė - mus, lie - tu-viams jū - ros var -

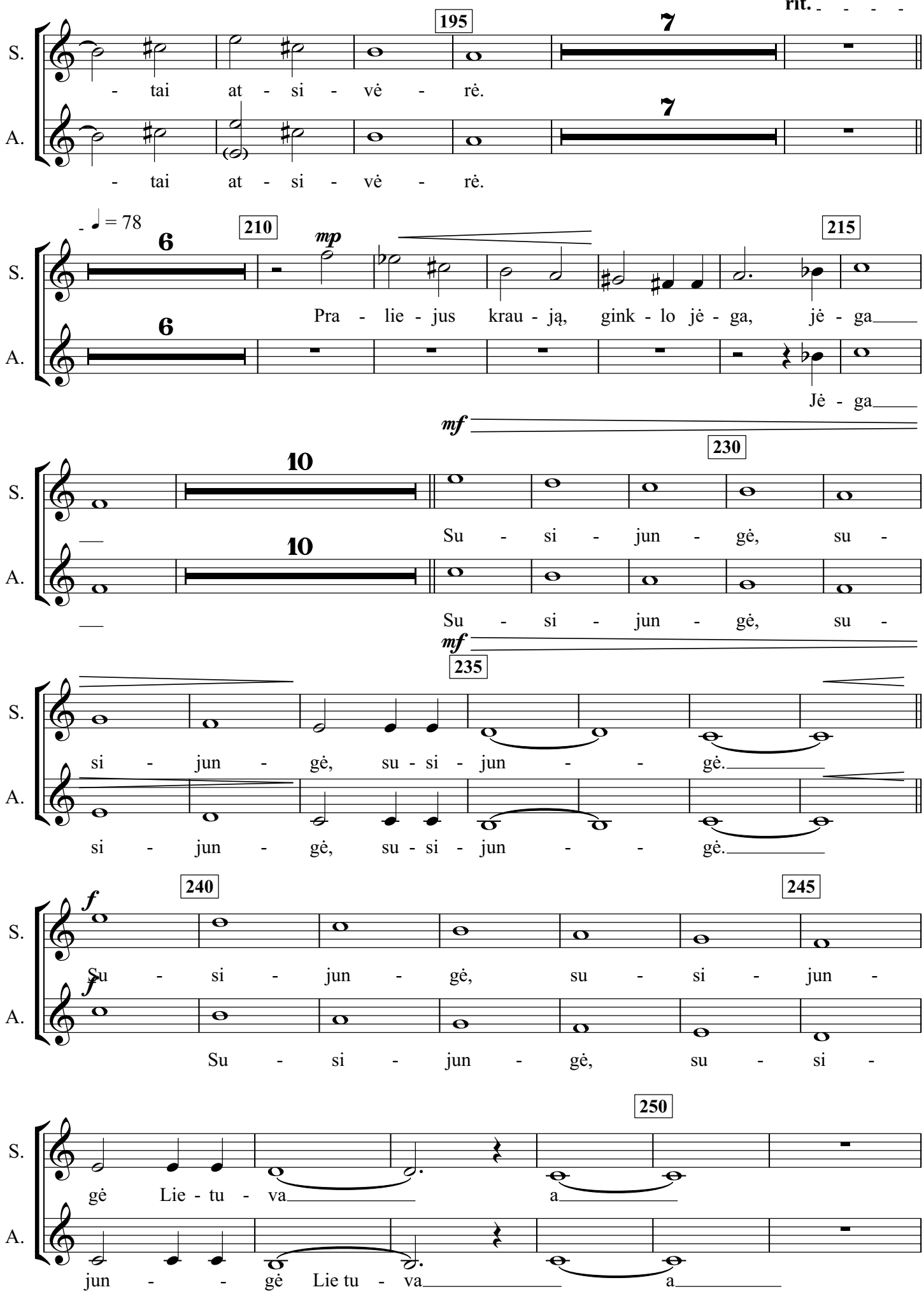
rit.
195
7
S.
- tai at - si - vė - rė.
7
A.
- tai at - si - vė - rė.
♩ = 78
210
6
mp
215
S.
Pra - lie - jus krau - ją, gink - lo jė - ga, jė - ga
6
A.
Jė - ga
mf
230
10
S.
Su - si - jun - gė, su -
10
A.
Su - si - jun - gė, su -
mf
235
S.
si - jun - gė, su - si - jun - gė.
A.
si - jun - gė, su - si - jun - gė.
240
f
245
S.
Su - si - jun - gė, su - si - jun -
f
A.
Su - si - jun - gė, su - si -
250
S.
gė Lie - tu - va a
A.
jun - gė Lie tu - va a

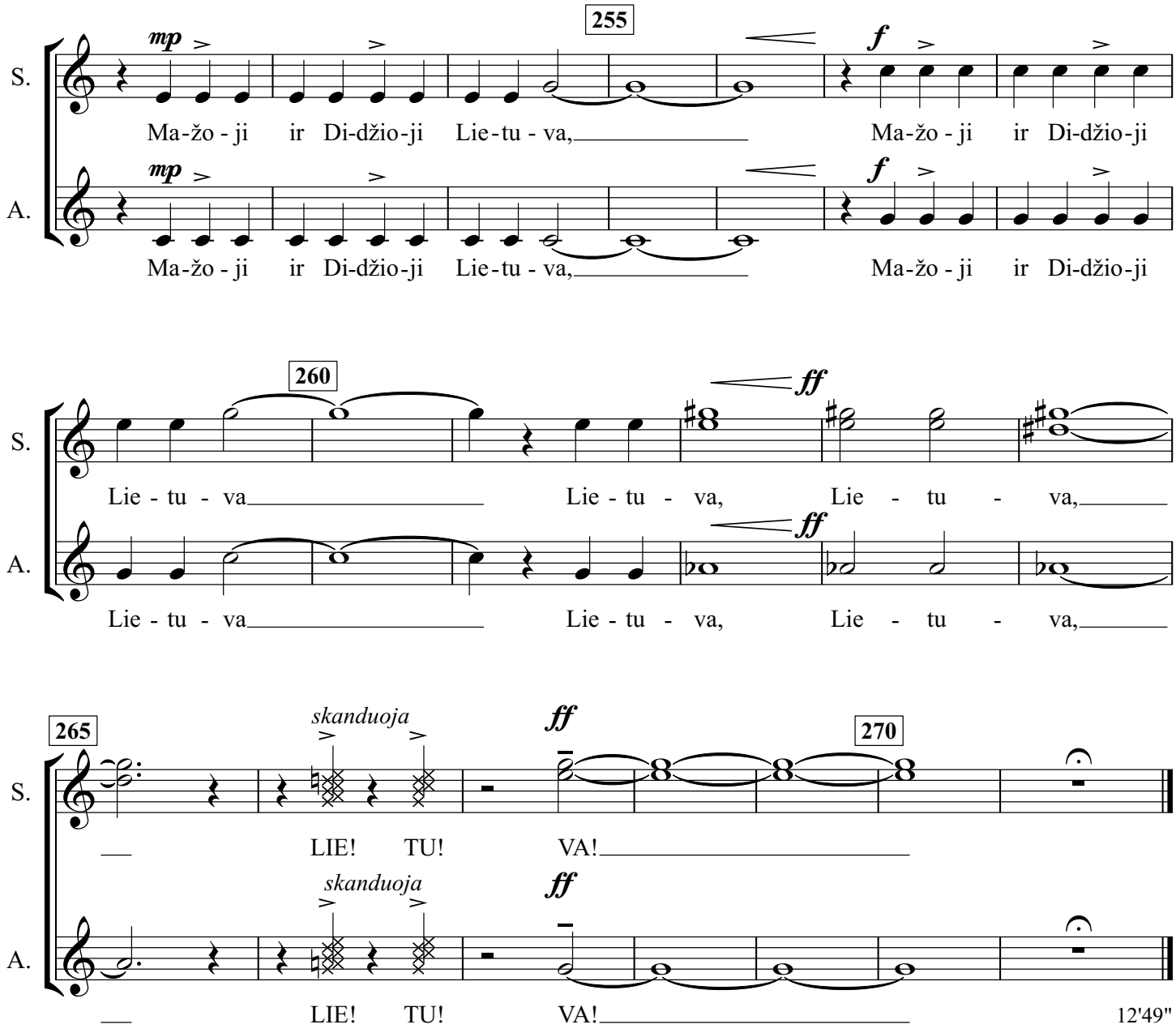
255
mp
f
S.
A.
Ma-žo - ji ir Di-džio-ji Lie-tu - va,
Ma-žo - ji ir Di-džio-ji
260
ff
Lie - tu - va
Lie - tu - va, Lie - tu - va,
265
skanduoja
LIE! TU! VA!
270
12'49"

Soprano

KLAIPĖDA 1923

Baladė bosui, mišriam chorui ir simfoniniam orkestrui

Herkus Kunčius

Giedrius Kuprevičius
gk 433 / 2022

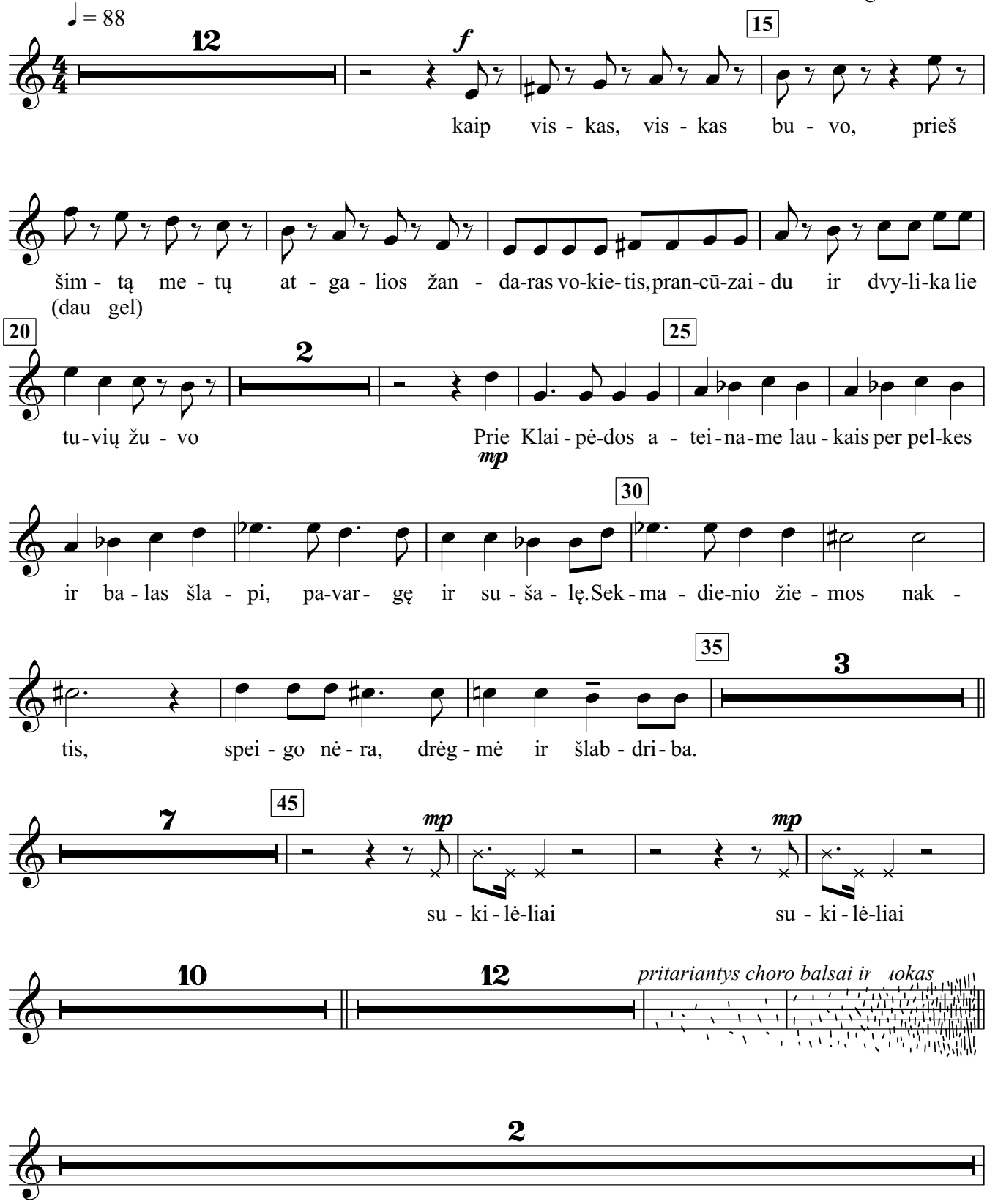

Giedrius Kuprevičius / KLAIPĖDA 1923

Soprano

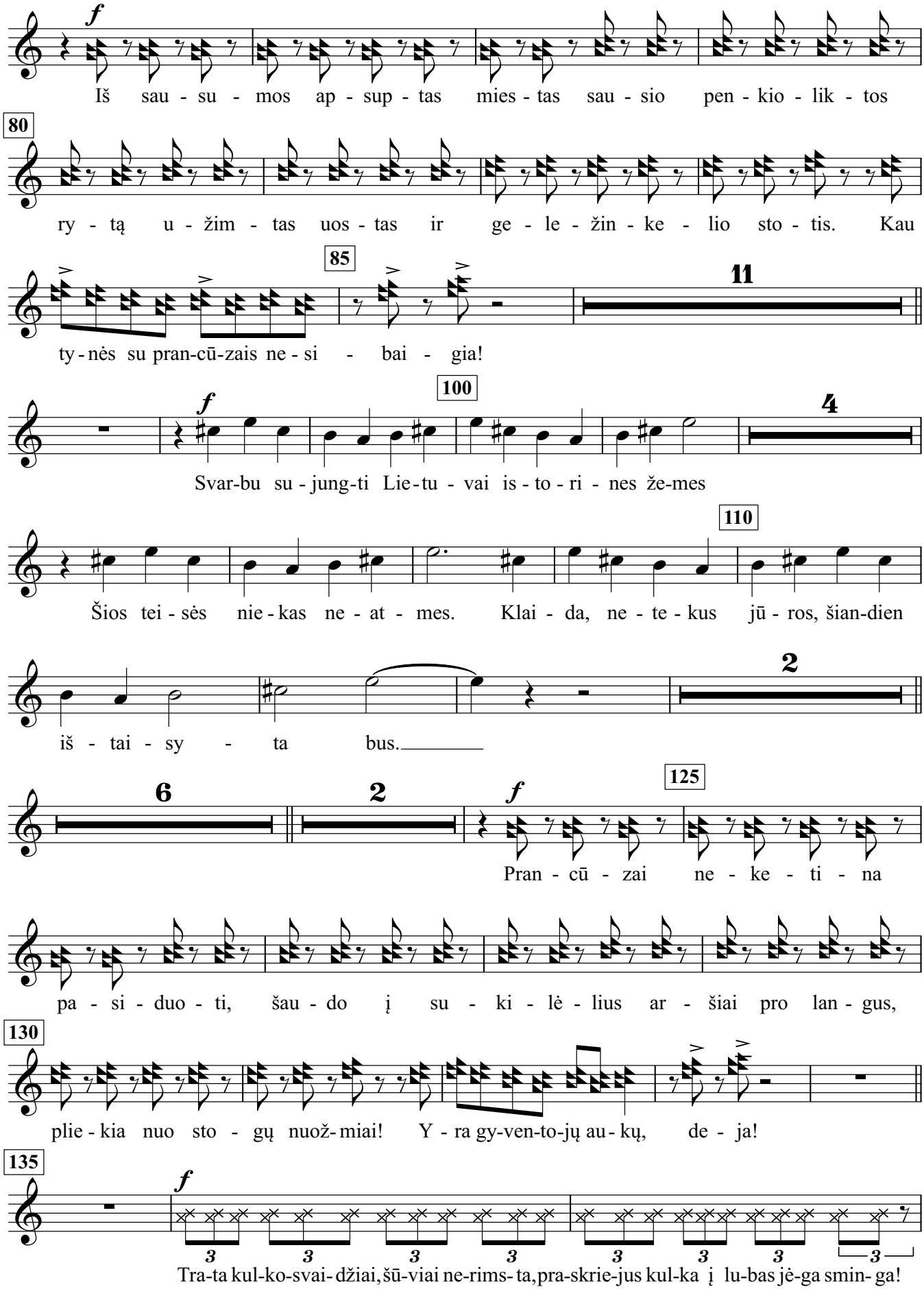

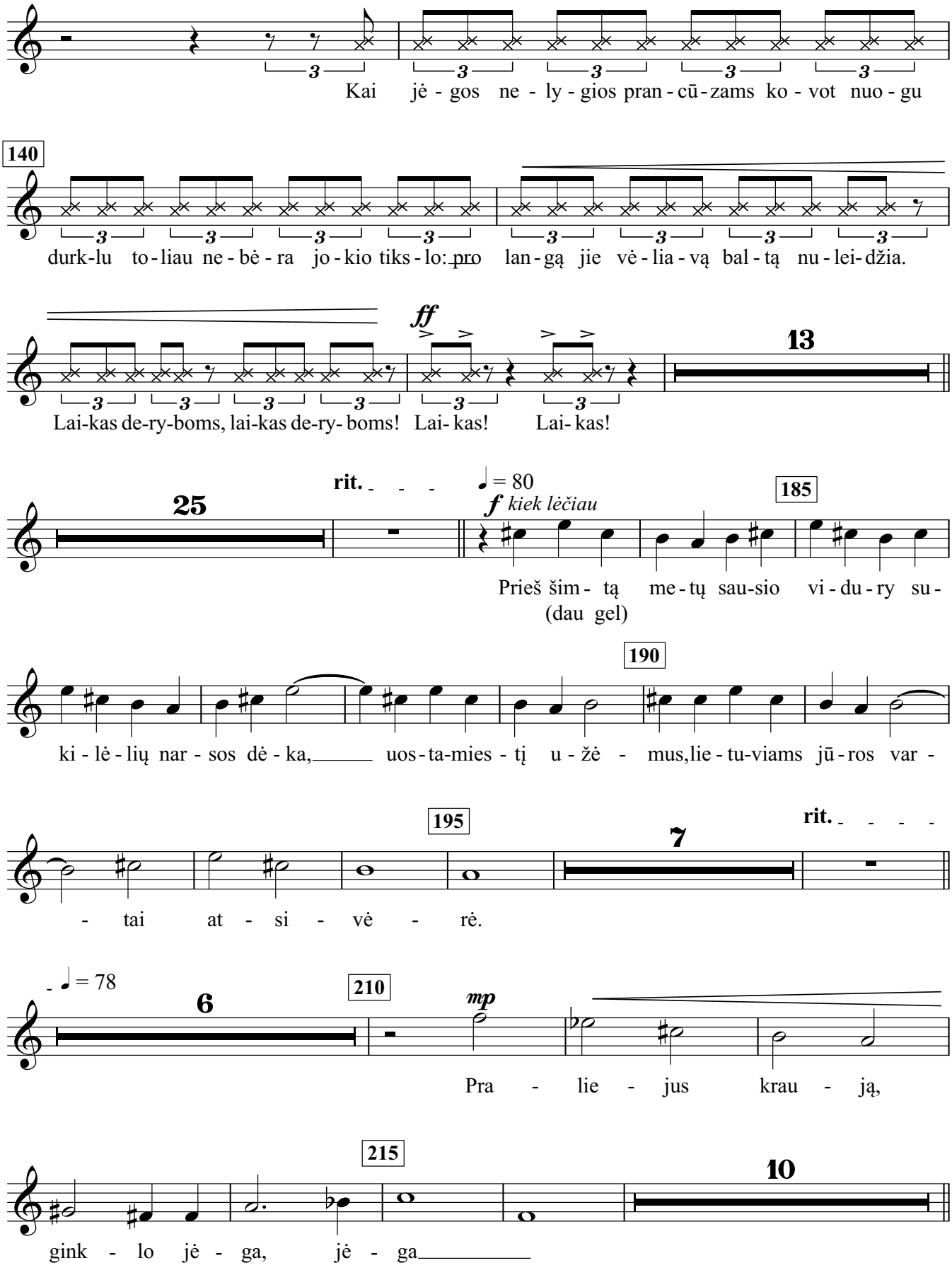
Kai jė - gos ne - ly - gios pran - cū - zams ko - vot nuo - gu
140
durk-lu to - liau ne - bė - ra jo - kio tiks - lo: pro lan - gą jie vė - lia - vą bal - tą nu - lei - džia.
ff
13
Lai-kas de-ry-boms, lai-kas de-ry- boms! Lai- kas! Lai- kas!
rit.
♩ = 80
25
f kiek lėčiau
185
Prieš šim - tą me - tų sau-sio vi - du - ry su -
(dau gel)
190
ki - lė - lių nar - sos dė - ka, uos - ta-mies - tį u - žė - mus,lie - tu-viams jū - ros var -
195
7
rit.
- tai at - si - vė - rė.
♩ = 78
6
210
mp
Pra - lie - jus krau - ją,
215
10
gink - lo jė - ga, jė - ga

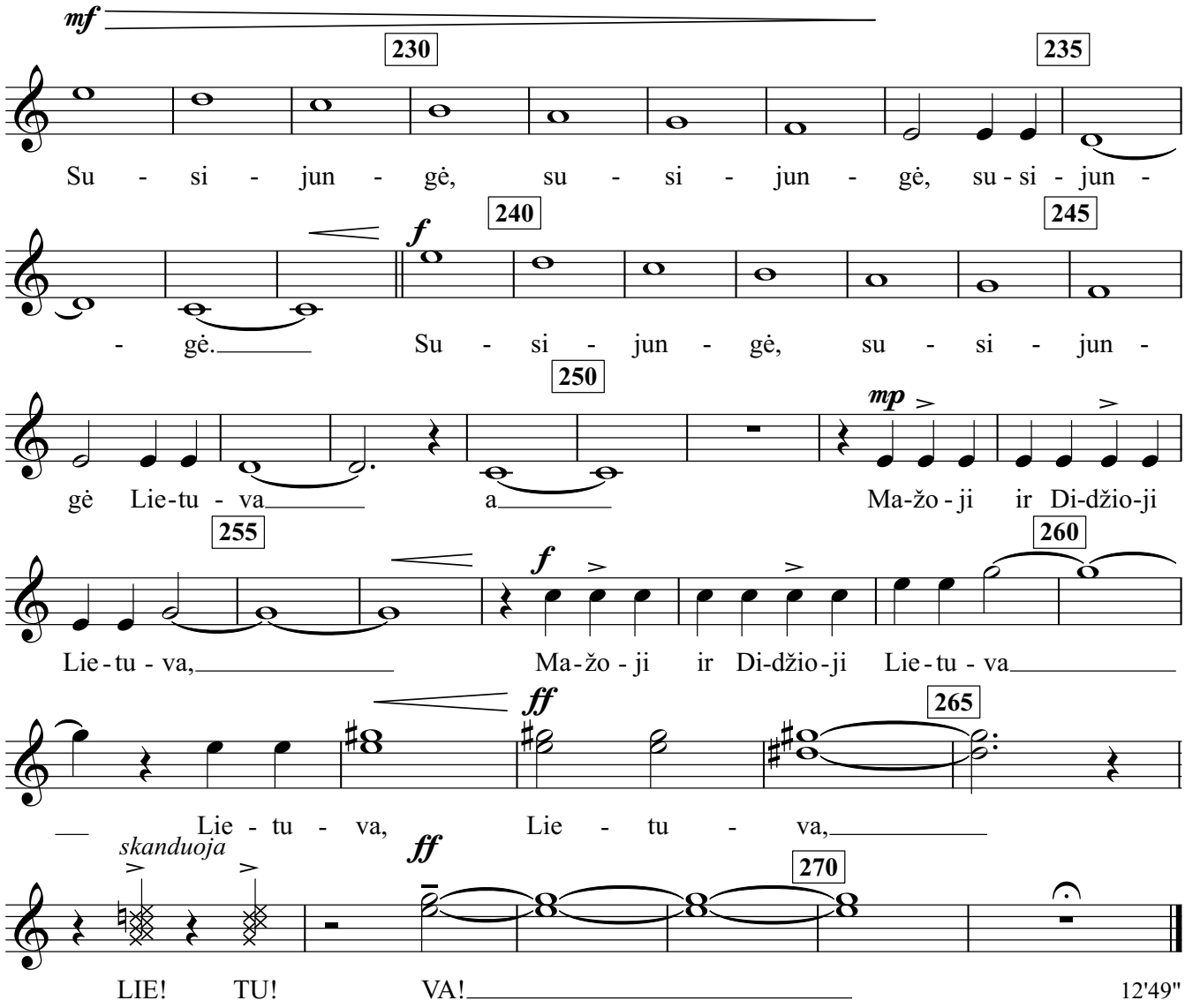
mf
230
235
Su - si - jun - gė, su - si - jun - gė, su - si - jun -
f
240
245
- gė. Su - si - jun - gė, su - si - jun -
250
mp
gė Lie-tu - va a Ma-žo - ji ir Di-džio-ji
255
f
260
Lie - tu - va, Ma - žo - ji ir Di-džio - ji Lie - tu - va
ff
265
Lie - tu - va, Lie - tu - va,
skanduoja
ff
270
LIE! TU! VA!
12'49"

Alto

KLAIPĖDA 1923

Baladė bosui, mišriam chorui ir simfoniniam orkestrui

Herkus Kunčius

Giedrius Kuprevičius
gk 433 / 2022

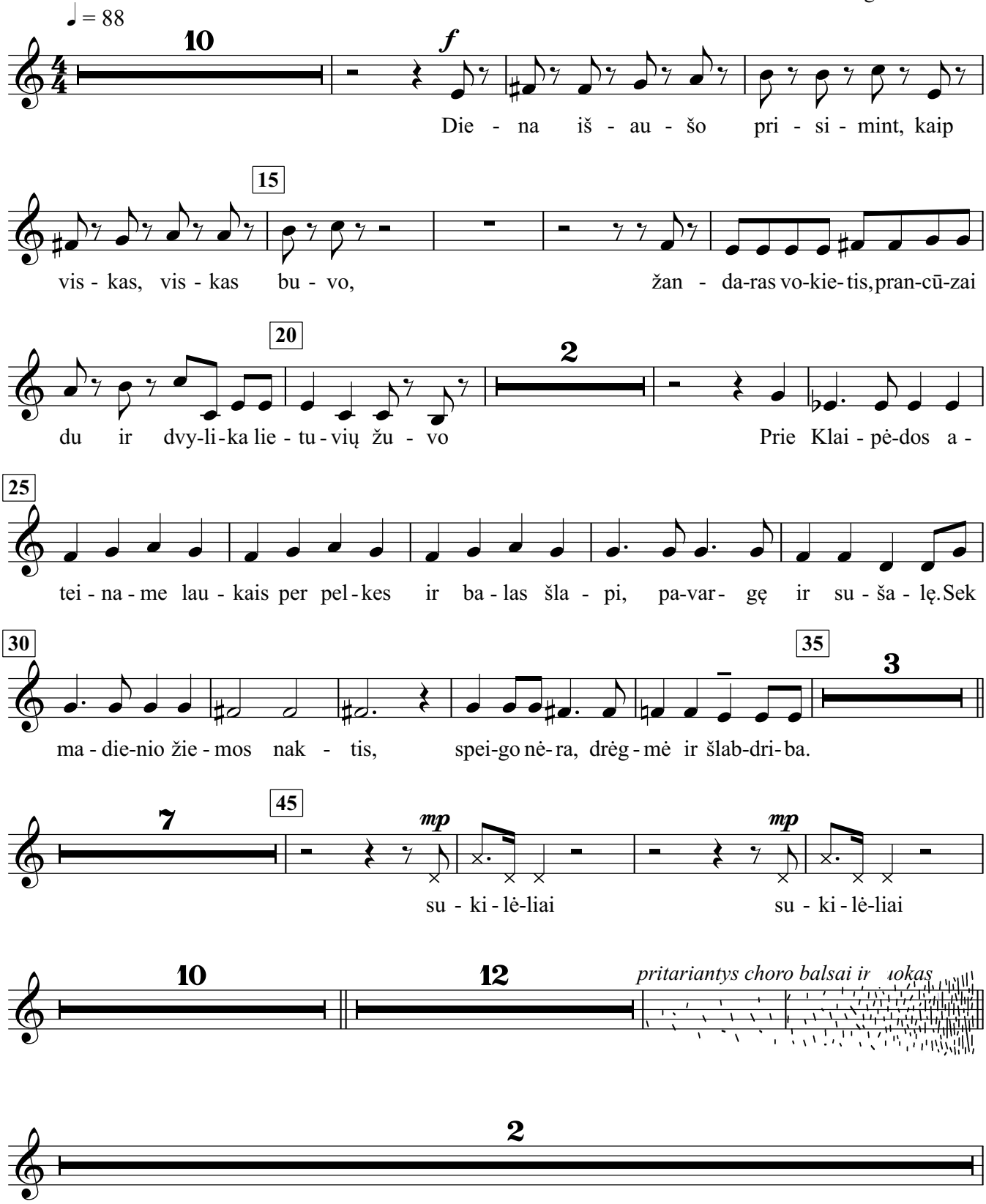

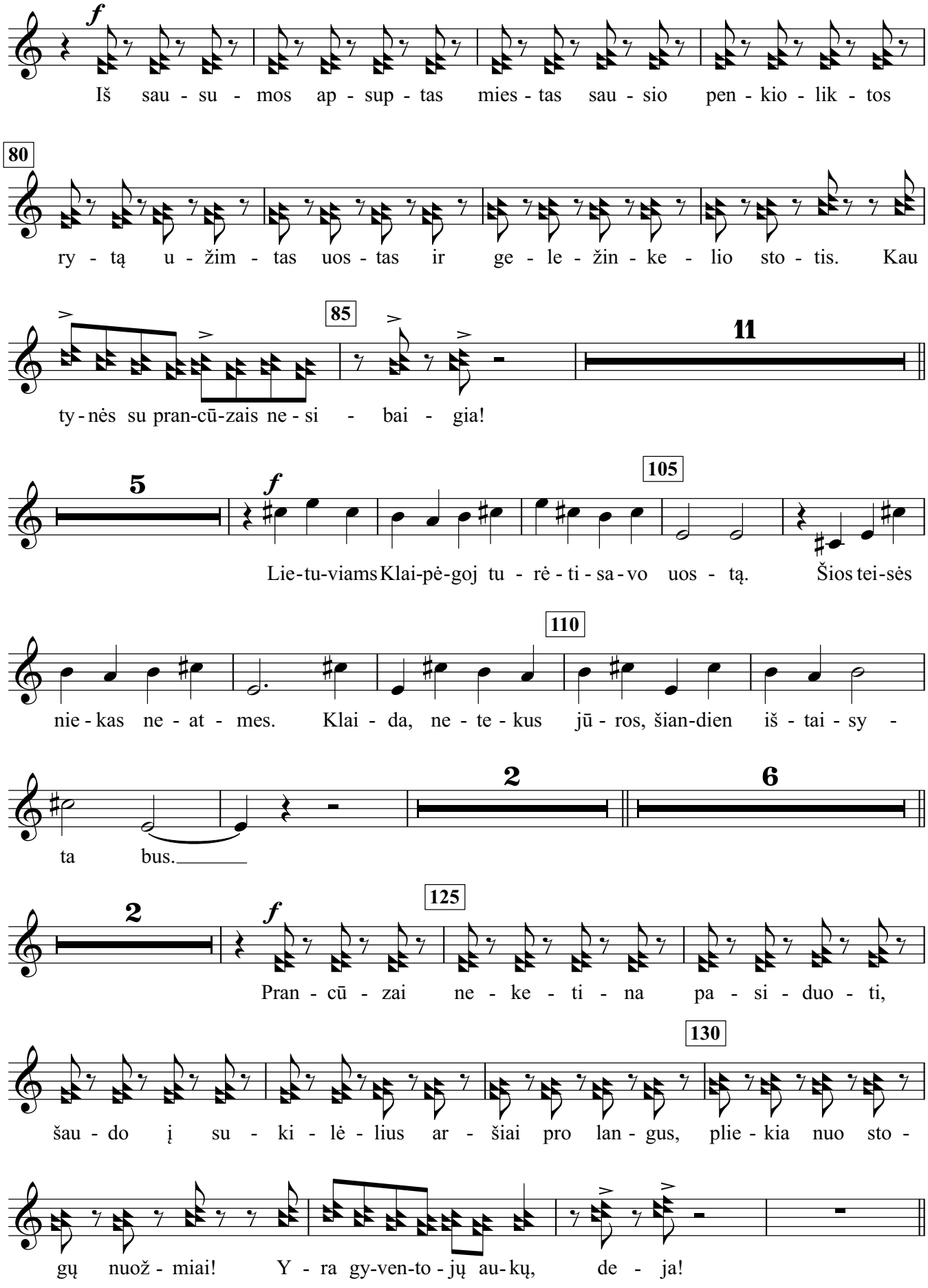
Iš sau - su - mos ap - sup - tas mies - tas sau - sio pen - kio - lik - tos
80
ry - tą u - žim - tas uos - tas ir ge - le - žin - ke - lio sto - tis. Kau
85
11
ty - nės su pran-cū-zais ne - si - bai - gia!
5
105
Lie-tu-viams Klai-pė-goj tu - rė - ti - sa - vo uos - tą. Šios tei-sės
110
nie - kas ne - at - mes. Klai - da, ne - te - kus jū - ros, šian-dien iš - tai - sy -
2
6
ta bus.
2
125
Pran - cū - zai ne - ke - ti - na pa - si - duo - ti,
130
šau - do į su - ki - lė - lius ar - šiai pro lan - gus, plie - kia nuo sto -
gų nuož - miai! Y - ra gy-ven-to - jų au-kų, de - ja!

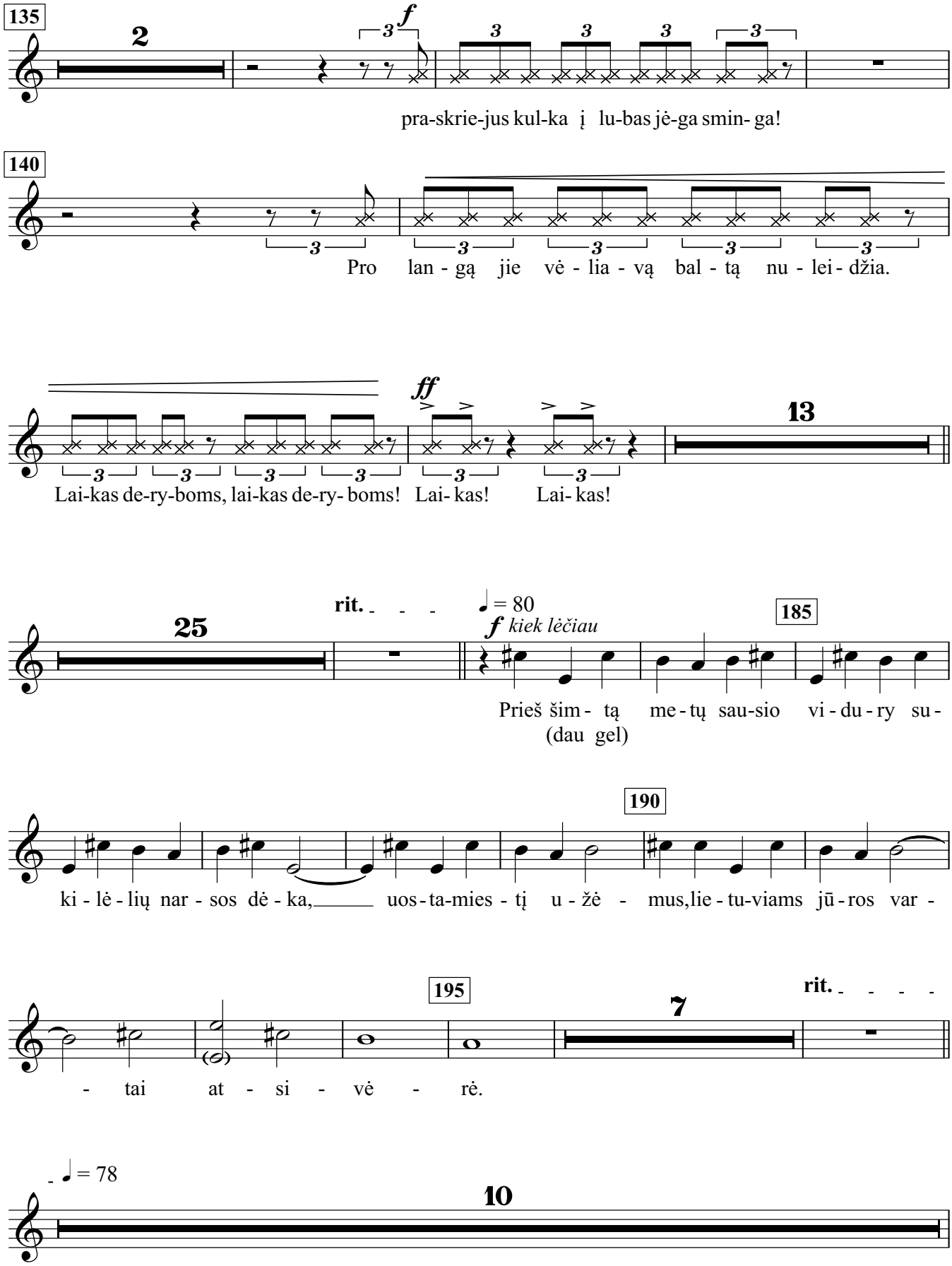
135
2
f
pra-skrie-jus kul-ka į lu-bas jė-ga smin- ga!
140
Pro lan - gą jie vė - lia - vą bal - tą nu - lei - džia.
ff
13
Lai-kas de-ry-boms, lai-kas de-ry- boms! Lai- kas! Lai- kas!
rit.
♩ = 80
25
f kiek lėčiau
185
Prieš šim - tą me - tų sau-sio vi - du - ry su -
(dau gel)
190
ki - lė - lių nar - sos dė - ka, uos - ta-mies - tį u - žė - mus,lie - tu-viams jū - ros var -
195
7
rit.
- tai at - si - vė - rė.
♩ = 78
10

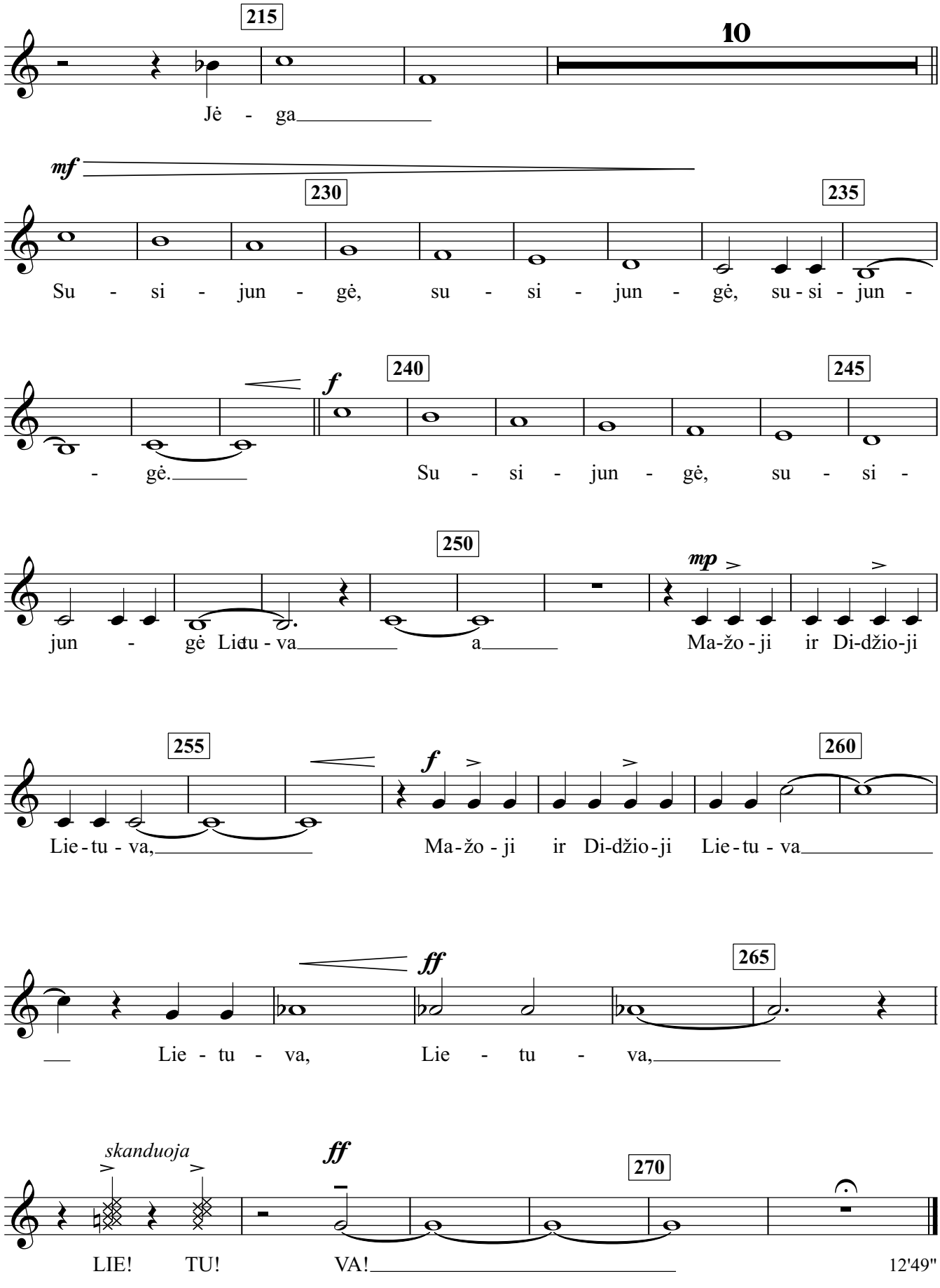
215
10
Jė - ga
mf
230
235
Su - si - jun - gė, su - si - jun - gė, su - si - jun -
f
240
245
- gė.
Su - si - jun - gė, su - si -
250
mp
jun - gė Lie-tu - va a
Ma-žo - ji ir Di-džio-ji
255
f
260
Lie - tu - va,
Ma - žo - ji ir Di-džio - ji Lie - tu - va
ff
265
Lie - tu - va, Lie - tu - va,
skanduoja
ff
270
LIE! TU! VA!
12'49"

Tenor
Bass

KLAIPĖDA 1923

Baladė bosui, mišriam chorui ir simfoniniam orkestrui

Herkus Kunčius

Giedrius Kuprevičius
gk 433 / 2022

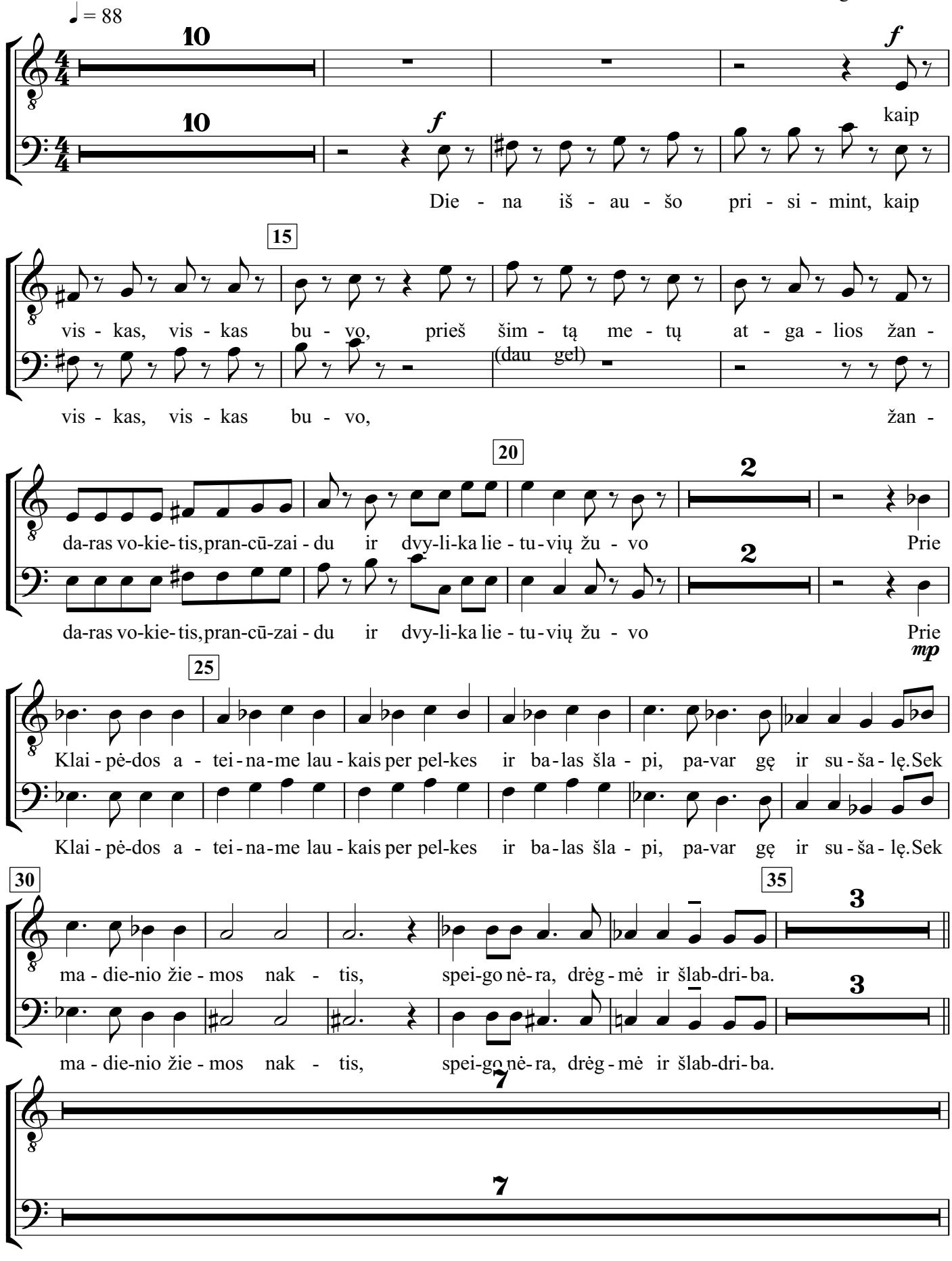

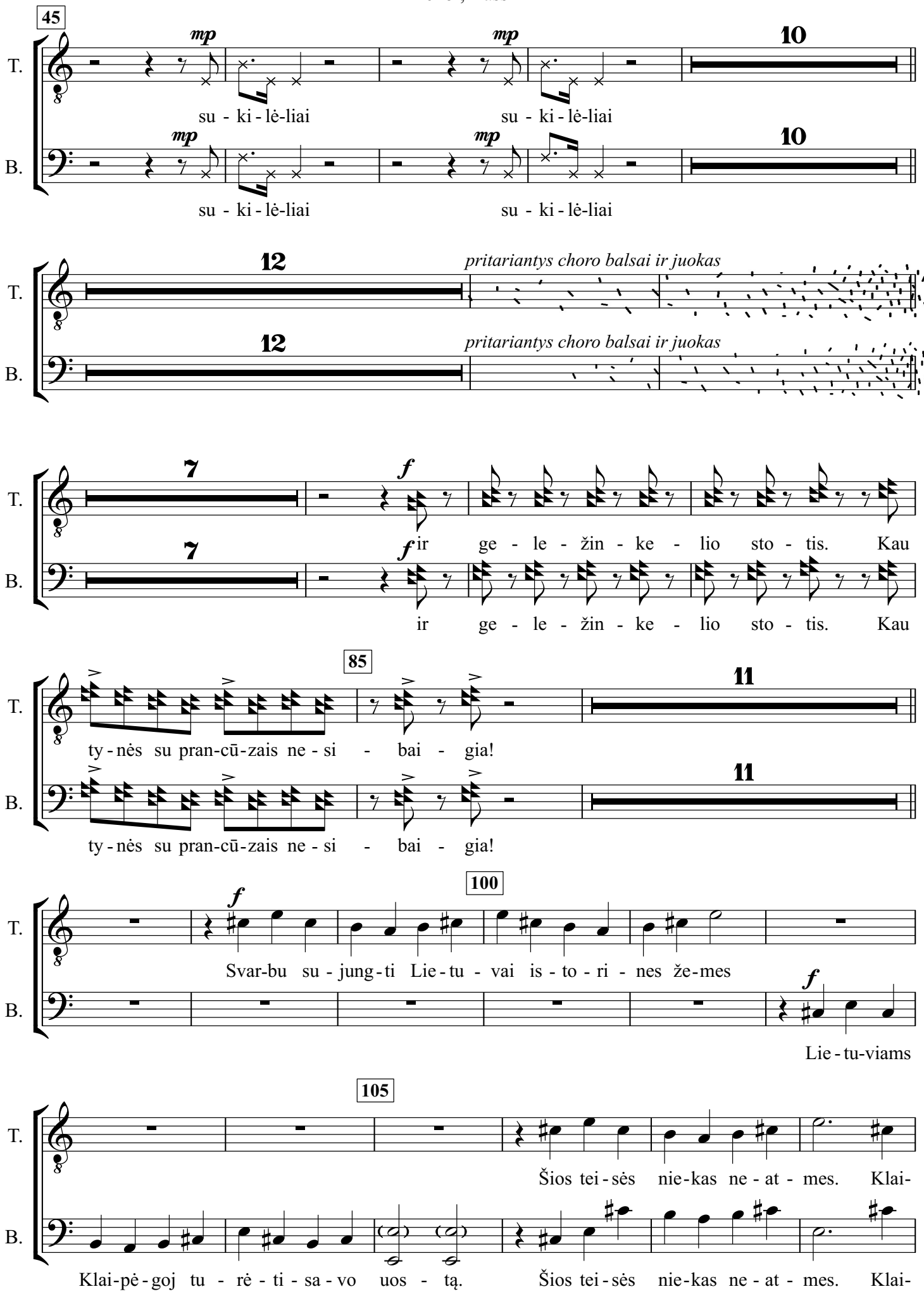
45
mp
10
su - ki - lė-liai
12
pritariantys choro balsai ir juokas
7
f
ir ge - le - žin - ke - lio sto - tis. Kau
85
11
ty - nės su pran-cū-zais ne - si - bai - gia!
100
Svar-bu su - jung - ti Lie - tu - vai is - to - ri - nes že-mes
Lie - tu-viams
105
Šios tei - sės nie-kas ne - at - mes. Klai-
Klai-pė - goj tu - rė - ti - sa - vo uos - tą.

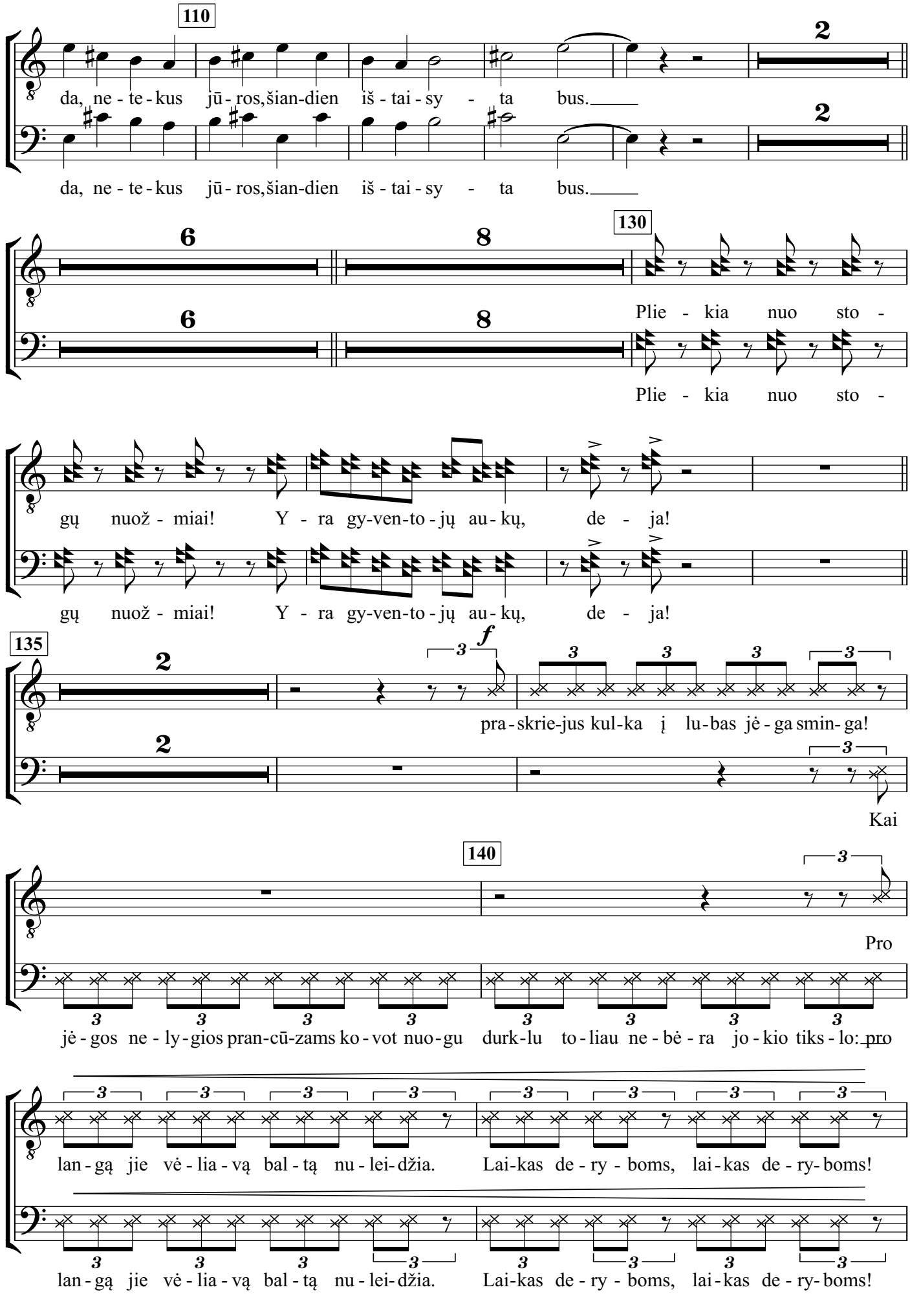
110
T.
B.
da, ne - te - kus jū - ros,šian-dien iš - tai - sy - ta bus.
2
da, ne - te - kus jū - ros,šian-dien iš - tai - sy - ta bus.
2
6
8
130
Plie - kia nuo sto -
gų nuož - miai! Y - ra gy-ven-to - jų au - kų, de - ja!
135
f
3
pra - skrie-jus kul-ka į lu - bas jė - ga smin - ga!
Kai
140
Pro
jė - gos ne - ly - gios pran-cū-zams ko - vot nuo-gu durk-lu to - liau ne - bė - ra jo - kio tiks - lo: pro
lan - gą jie vė - lia - vą bal - tą nu - lei - džia. Lai-kas de - ry - boms, lai - kas de - ry - boms!
V.S.

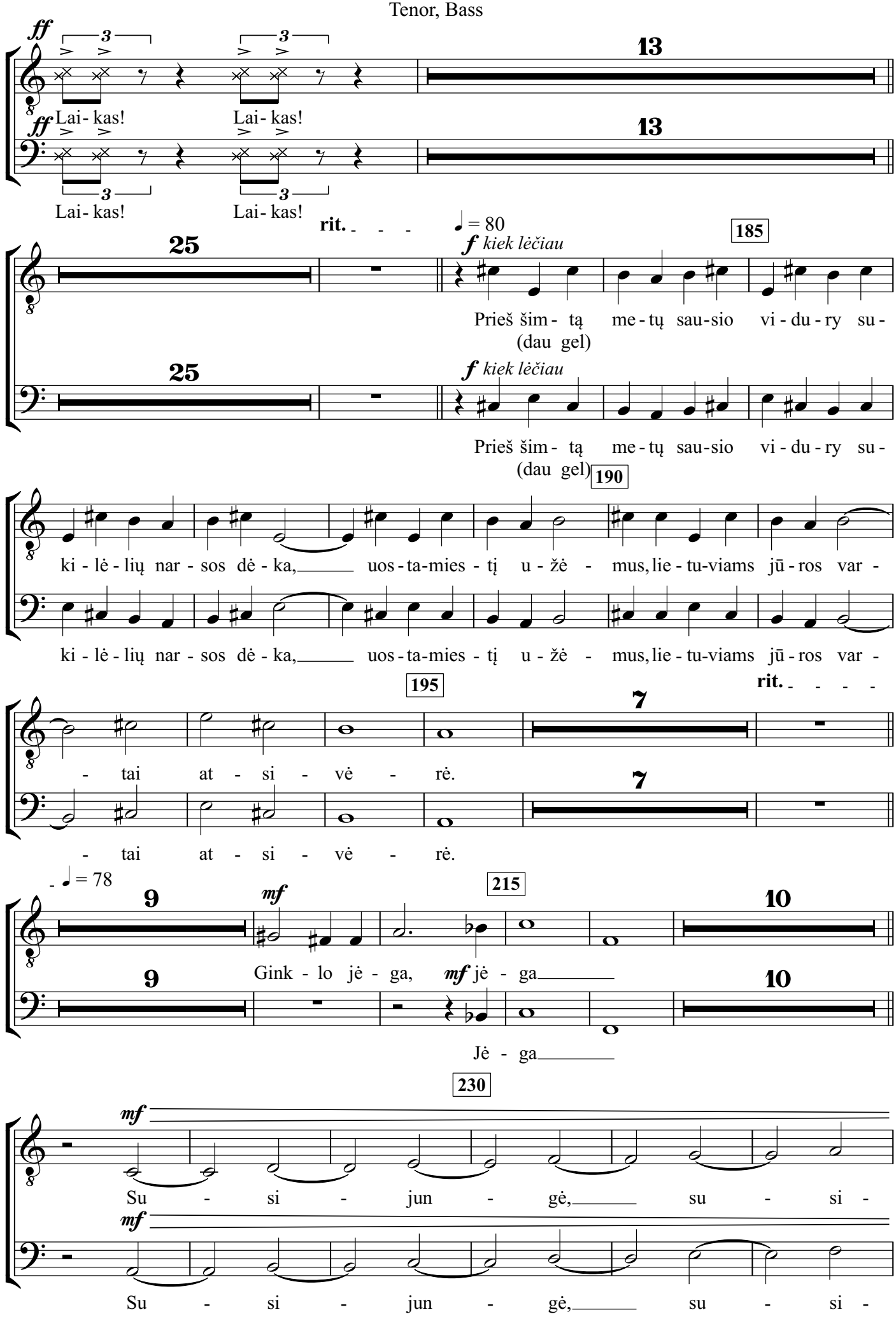
ff
T.
B.
Lai- kas! Lai- kas!
Lai- kas! Lai- kas!
13
rit.
♩ = 80
f kiek lėčiau
185
25
Prieš šim- tą me- tų sau-sio vi- du- ry su-
(dau gel)
190
ki- lė- lių nar- sos dė- ka, uos- ta-mies- tį u- žė- mus, lie- tu-viams jū- ros var-
195
rit.
7
- tai at- si- vė- rė.
♩ = 78
9
mf
215
10
Gink- lo jė- ga, mf jė- ga
Jė- ga
230
Su- si- jun- gė, su- si-

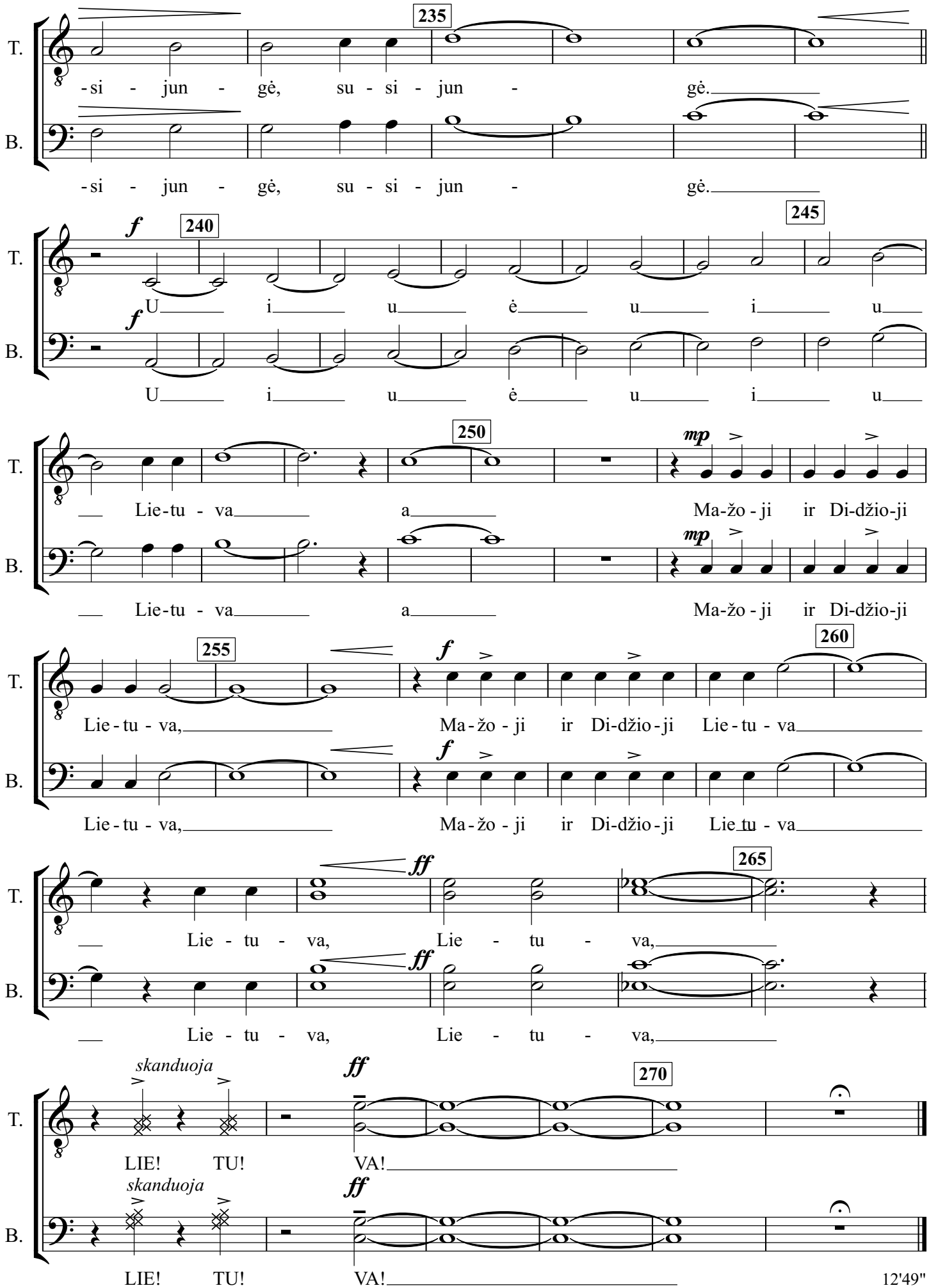
235
T.
-si - jun - gė, su - si - jun - gė.
B.
-si - jun - gė, su - si - jun - gė.
f
240
245
U i u ė u i u
250
mp
Lie-tu - va a Ma-žo - ji ir Di-džio-ji
255
260
f
Lie - tu - va, Ma - žo - ji ir Di-džio - ji Lie - tu - va
ff
265
Lie - tu - va, Lie - tu - va,
skanduoja
270
LIE! TU! VA!

Tenor

KLAIPĖDA 1923

Baladė bosui, mišriam chorui ir simfoniniam orkestrui

Herkus Kunčius

Giedrius Kuprevičius
gk 433 / 2022

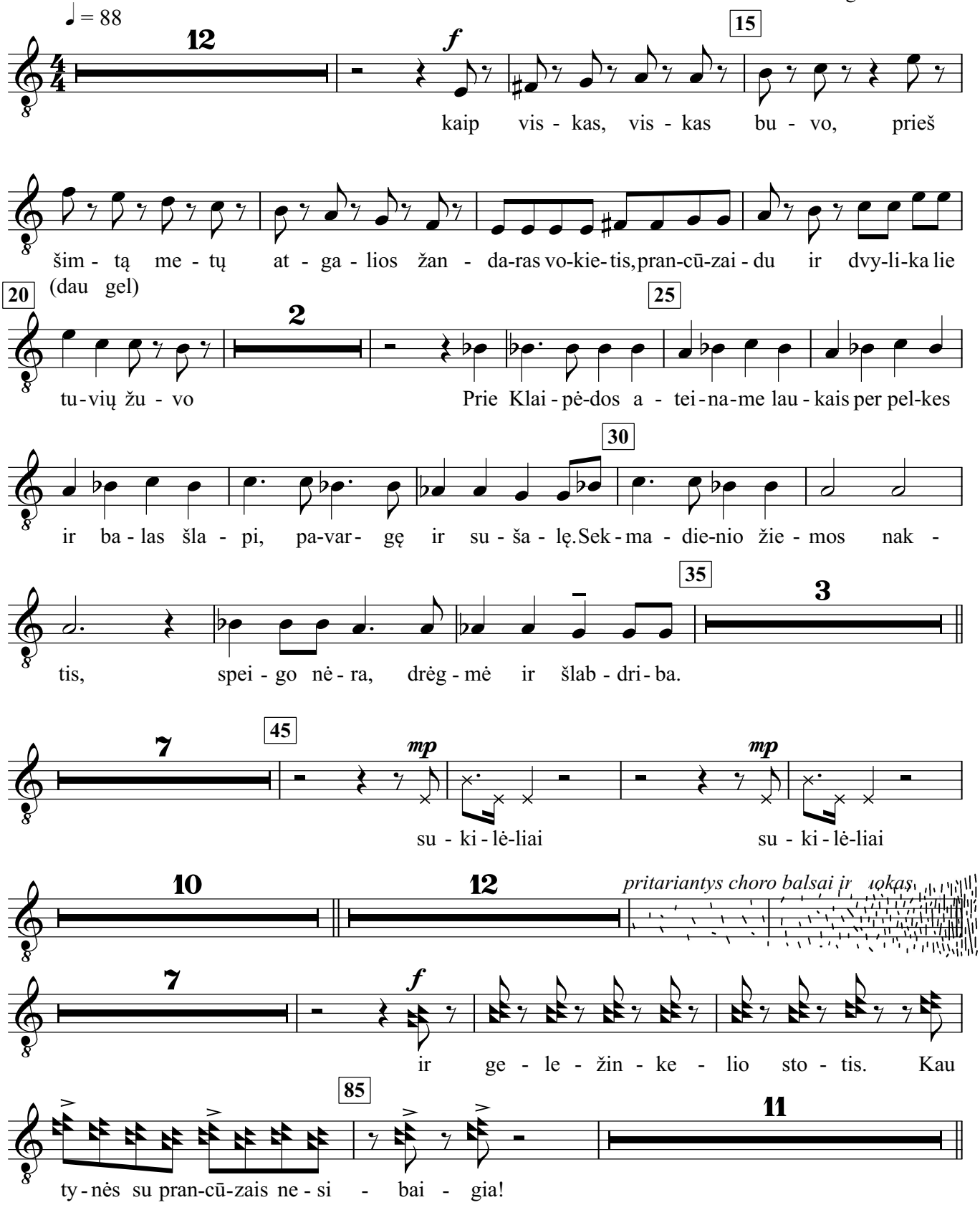

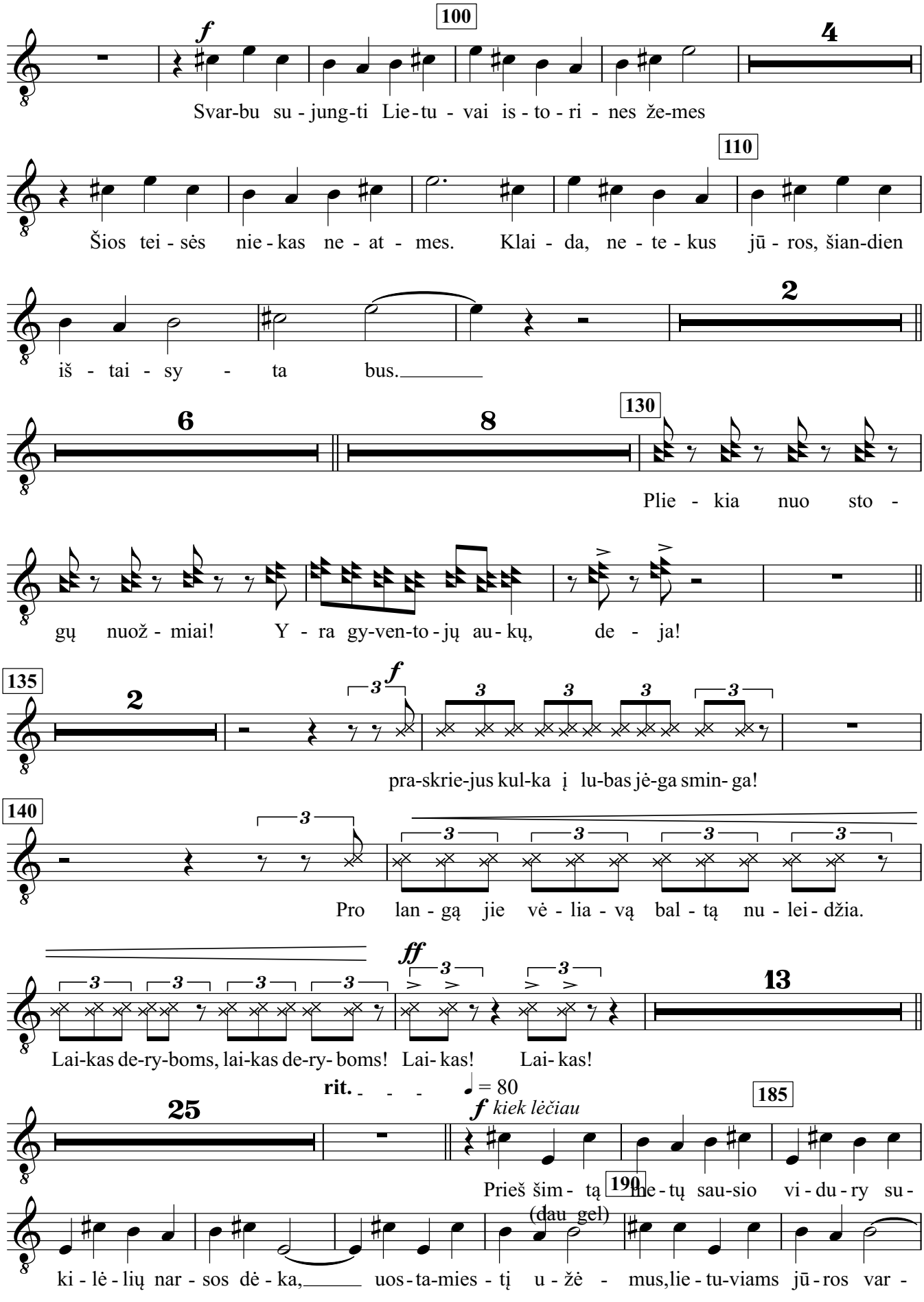
100
f
4
Svar-bu su - jung-ti Lie-tu - vai is - to - ri - nes že-mes
110
Šios tei - sės nie - kas ne - at - mes. Klai - da, ne - te - kus jū - ros, šian-dien
2
iš - tai - sy - ta bus.
6
8
130
Plie - kia nuo sto -
gų nuož - miai! Y - ra gy-ven-to - jų au - kų, de - ja!
135
2
f
3
pra-skrie-jus kul-ka į lu-bas jė-ga smin- ga!
140
Pro lan - gą jie vė - lia - vą bal - tą nu - lei - džia.
ff
13
Lai-kas de-ry-boms, lai-kas de-ry- boms! Lai- kas! Lai- kas!
rit.
♩ = 80
25
f kiek lėčiau
185
Prieš šim - tą me - tų sau-sio vi - du-ry su -
190
(dau gel)
ki - lė - lių nar - sos dė - ka, uos - ta-mies - tį u - žė - mus,lie - tu-viams jū - ros var -

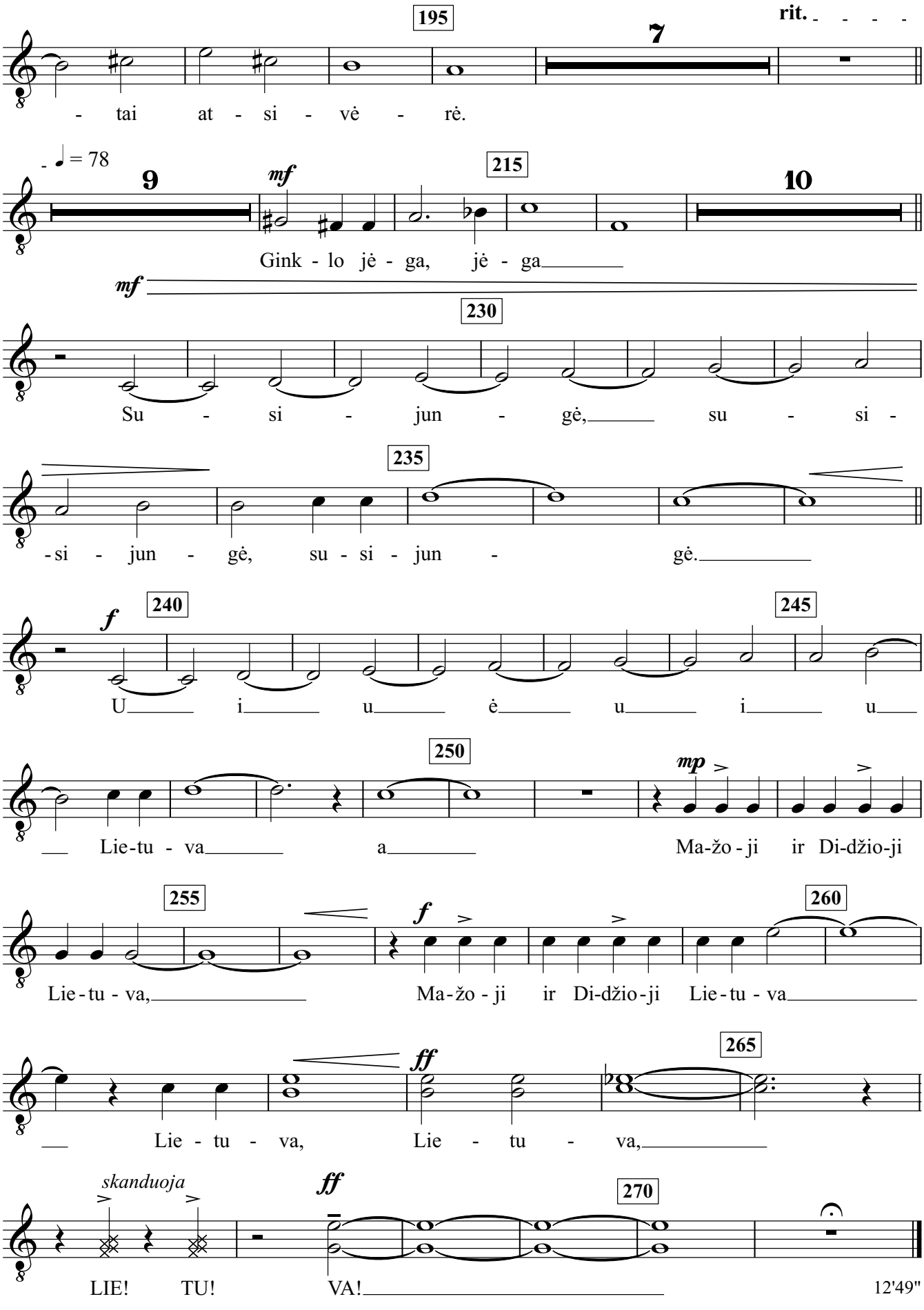
195
7
rit.
- tai at - si - vė - rė.
♩ = 78
9
mf
215
10
Gink - lo jė - ga, jė - ga
mf
230
Su - si - jun - gė, su - si -
235
-si - jun - gė, su - si - jun - gė.
f
240
245
U i u ė u i u
250
mp
Lie-tu - va a Ma-žo - ji ir Di-džio-ji
255
f
260
Lie - tu - va, Ma - žo - ji ir Di-džio-ji Lie - tu - va
ff
265
Lie - tu - va, Lie - tu - va,
skanduoja
ff
270
LIE! TU! VA!
12'49"

Bass

KLAIPĖDA 1923

Baladė bosui, mišriam chorui ir simfoniniam orkestrui

Herkus Kunčius

Giedrius Kuprevičius
gk 433 / 2022

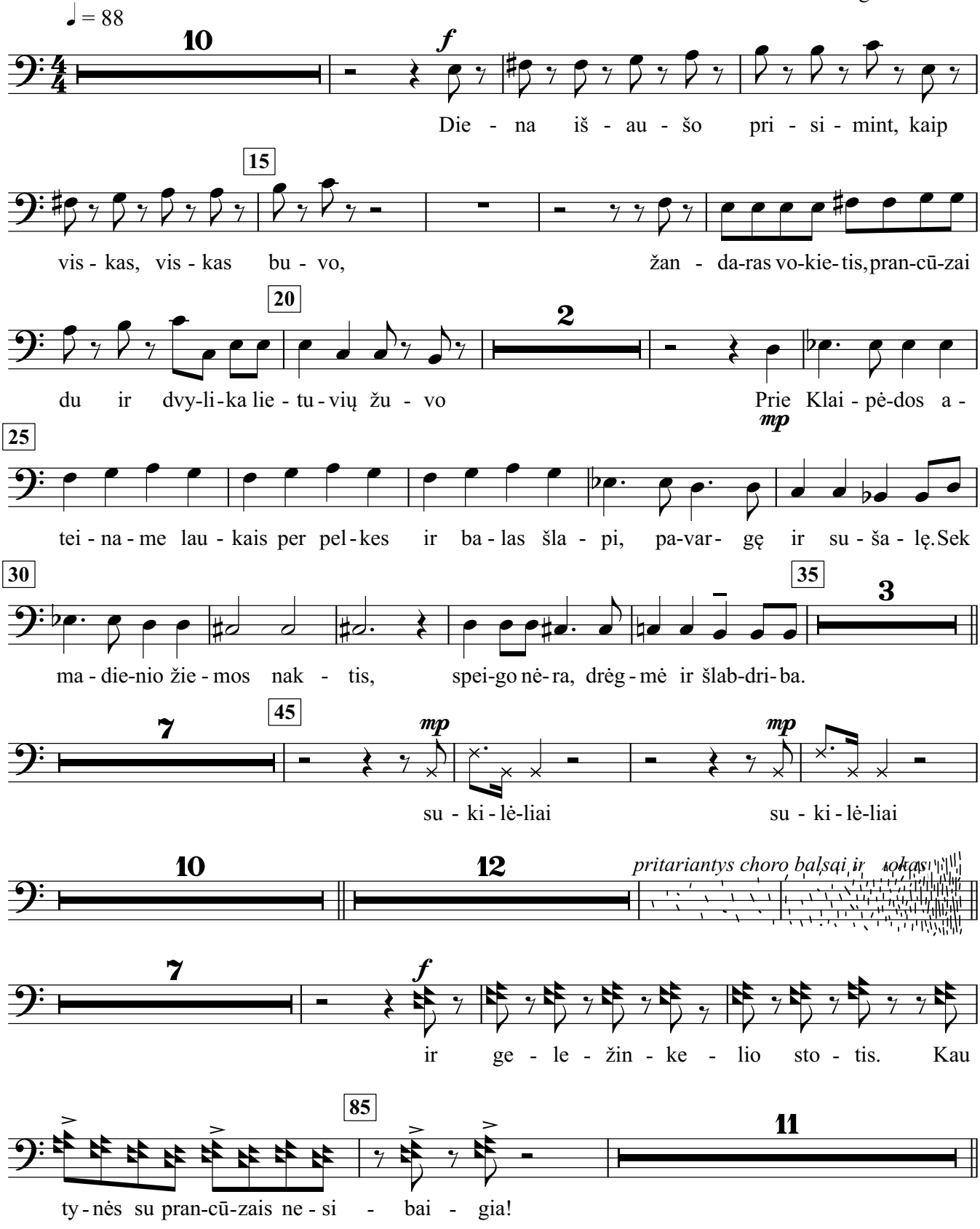

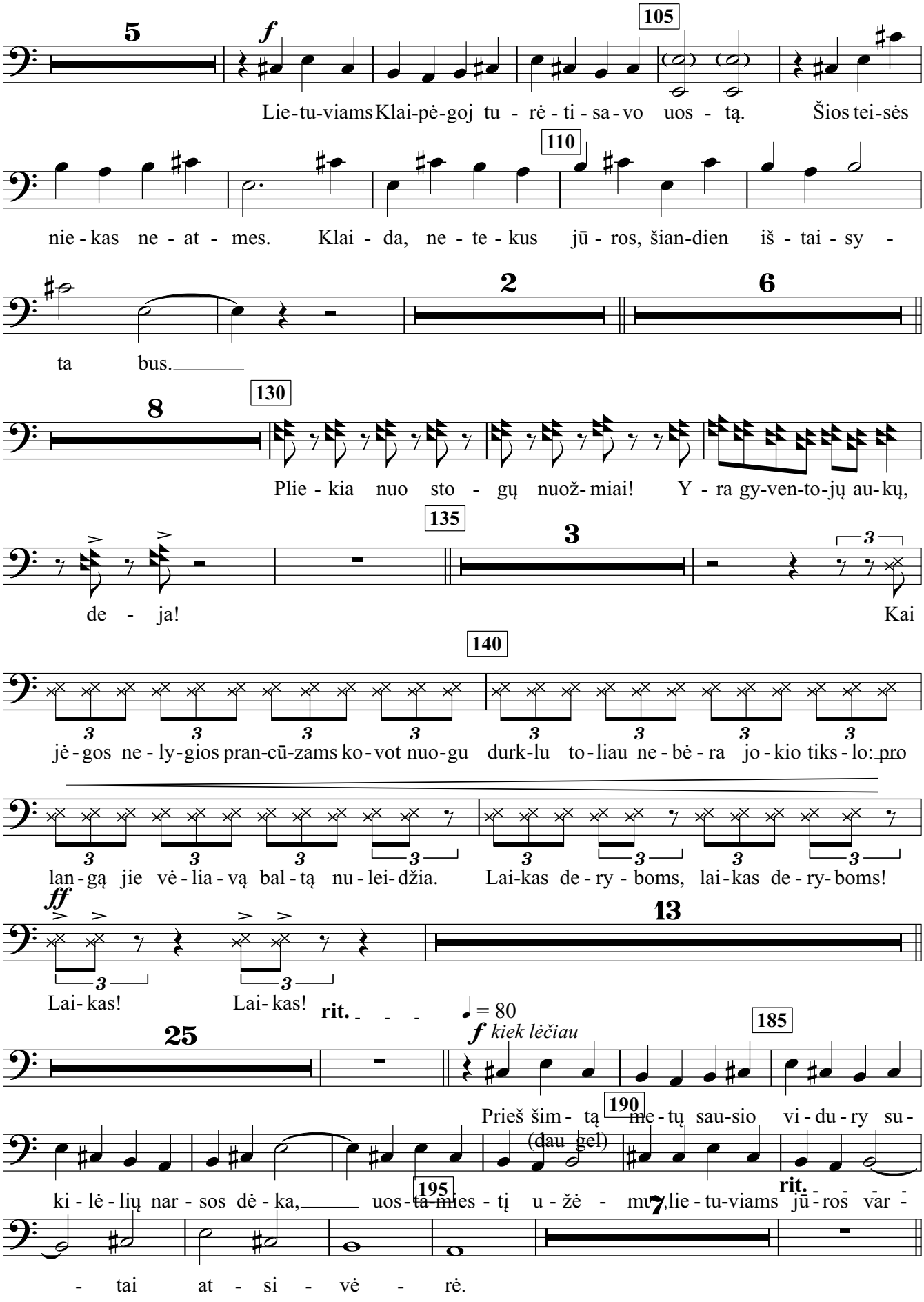
5
105
Lie-tu-viams Klai-pė-goj tu - rė - ti - sa - vo uos - tą. Šios tei-sės
110
nie - kas ne - at - mes. Klai - da, ne - te - kus jū - ros, šian-dien iš - tai - sy -
2
6
ta bus.
8
130
Plie - kia nuo sto - gų nuož - miai! Y - ra gy-ven-to-jų au-kų,
135
3
de - ja!
Kai
140
jė - gos ne - ly-gios pran-cū-zams ko - vot nuo-gu durk-lu to-liau ne-bė-ra jo - kio tiks - lo: pro
lan - gą jie vė - lia - vą bal - tą nu - lei-džia. Lai-kas de - ry - boms, lai-kas de - ry-boms!
13
Lai - kas! Lai - kas!
rit.
= 80
25
kiek lėčiau
185
Prieš šim - tą
190
me - tų sau-sio vi - du - ry su -
(dau gel)
ki - lė - lių nar - sos dė - ka, uos - tą mies - tį u - žė - mu
195
7
lie-tu-viams jū - ros var -
rit.
- tai at - si - vė - rė.

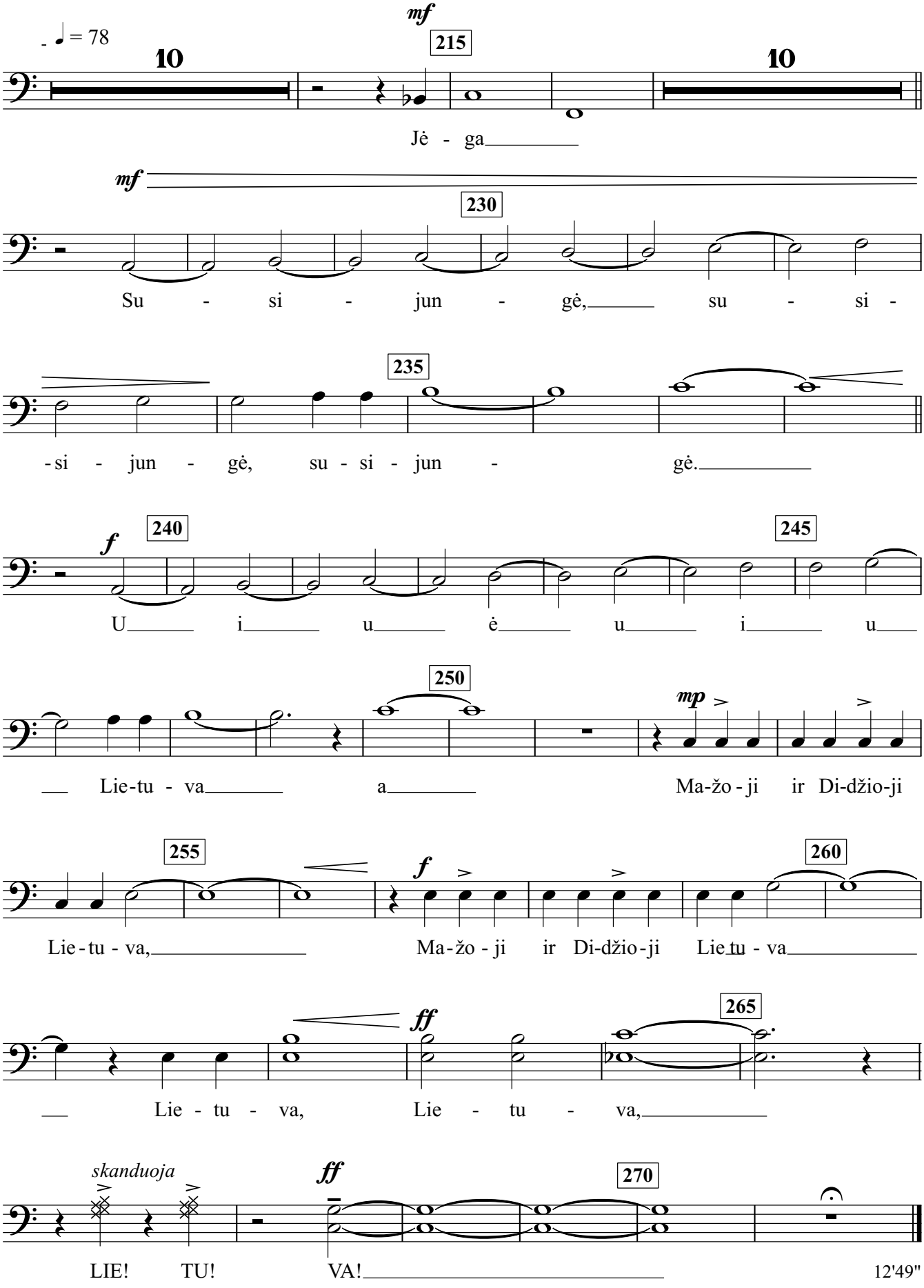
mf
♩ = 78
215
10
10
Jė - ga
mf
230
Su - si - jun - gė, su - si -
235
-si - jun - gė, su - si - jun - gė.
f
240
245
U i u ė u i u
250
mp
Lie-tu - va a Ma-žo - ji ir Di-džio-ji
255
f
260
Lie - tu - va, Ma - žo - ji ir Di-džio - ji Lie tu - va
ff
265
Lie - tu - va, Lie - tu - va,
skanduoja
ff
270
LIE! TU! VA!
12'49"

Violin I

KLAIPĖDA 1923

Baladė bosui, mišriam chorui ir simfoniniam orkestrui

Herkus Kunčius

Giedrius Kuprevičius
gk 433 / 2022

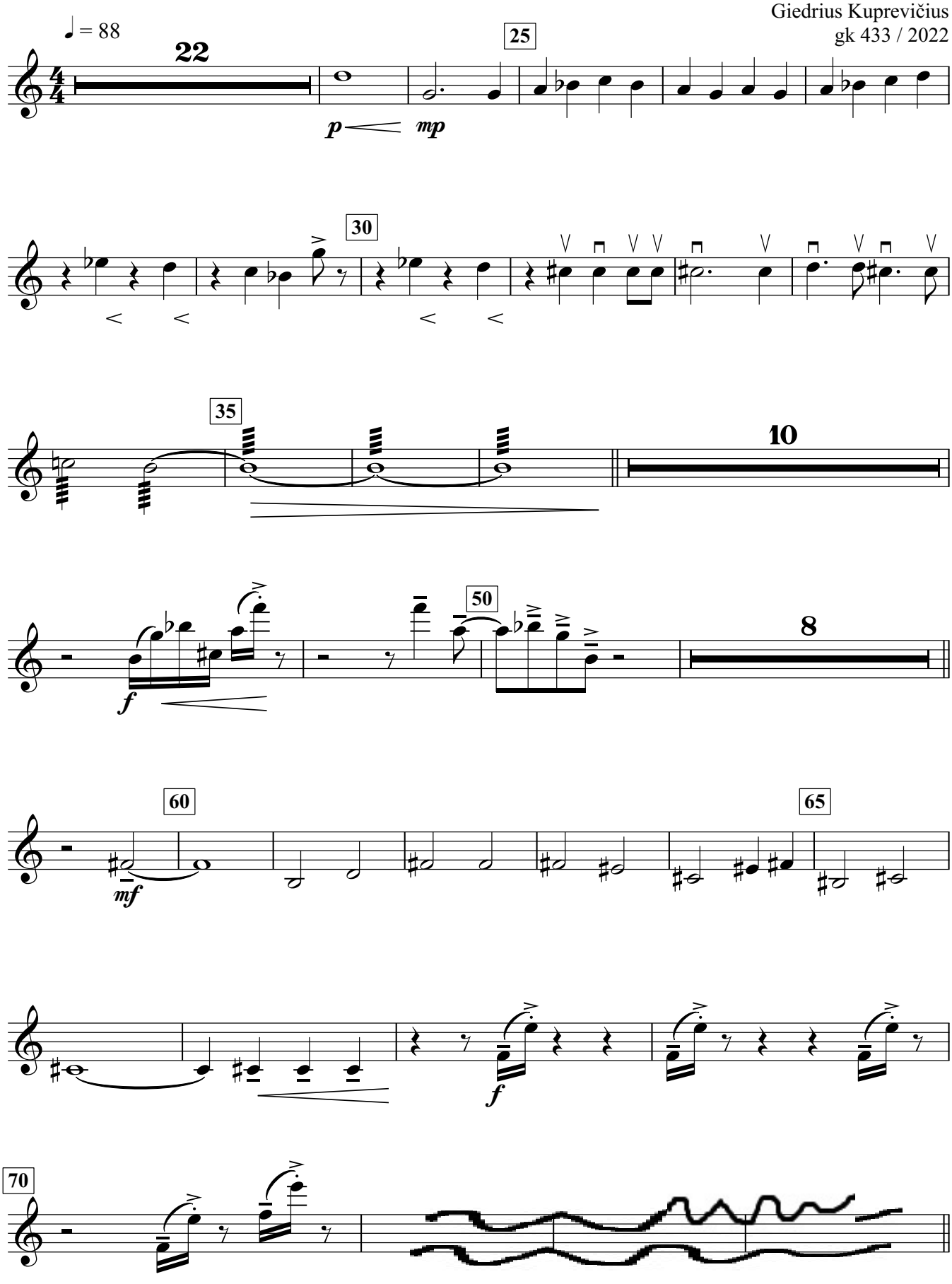

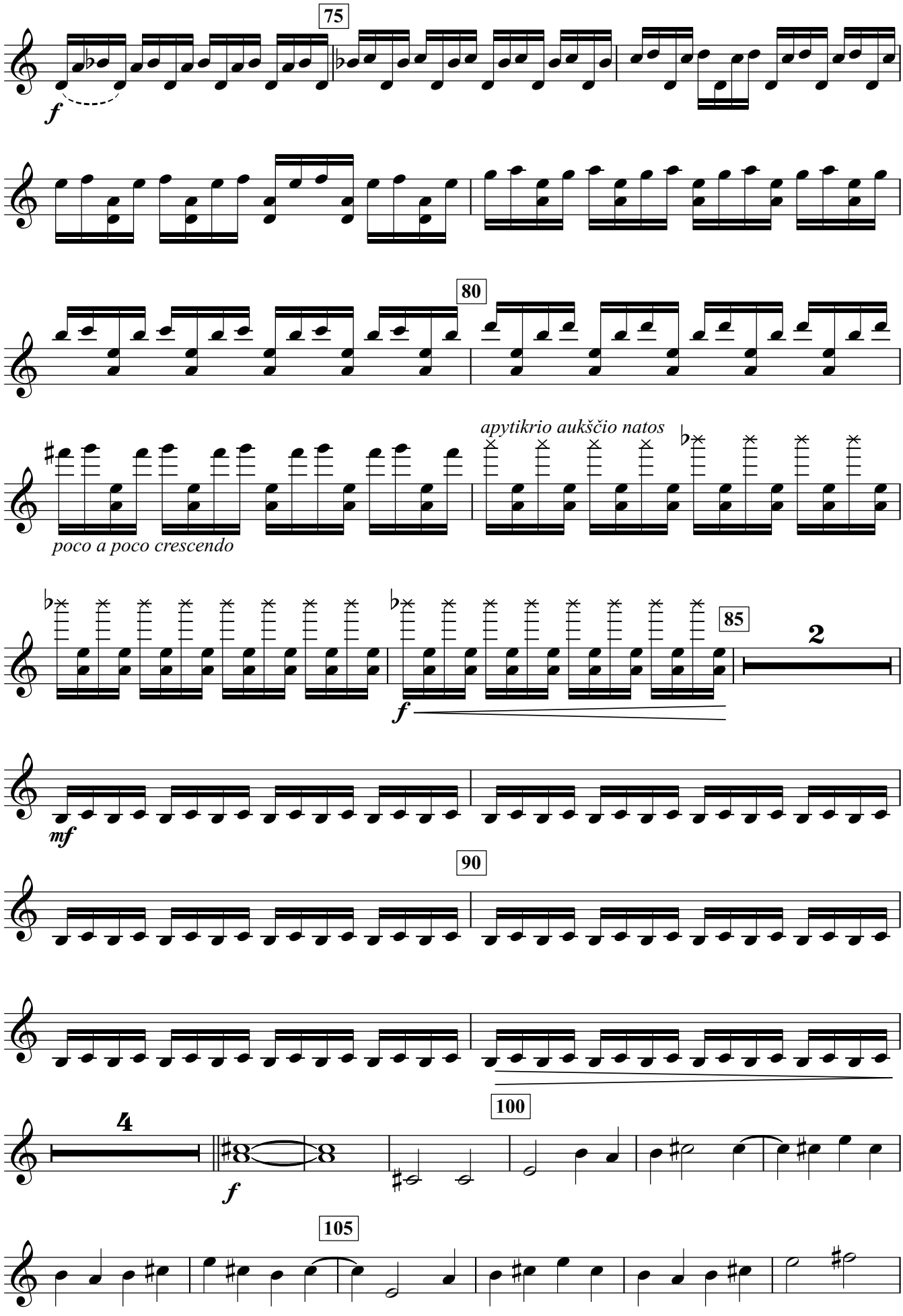
75
f
80
apytikrio aukščio natos
poco a poco crescendo
85
2
f
mf
90
100
4
f
105

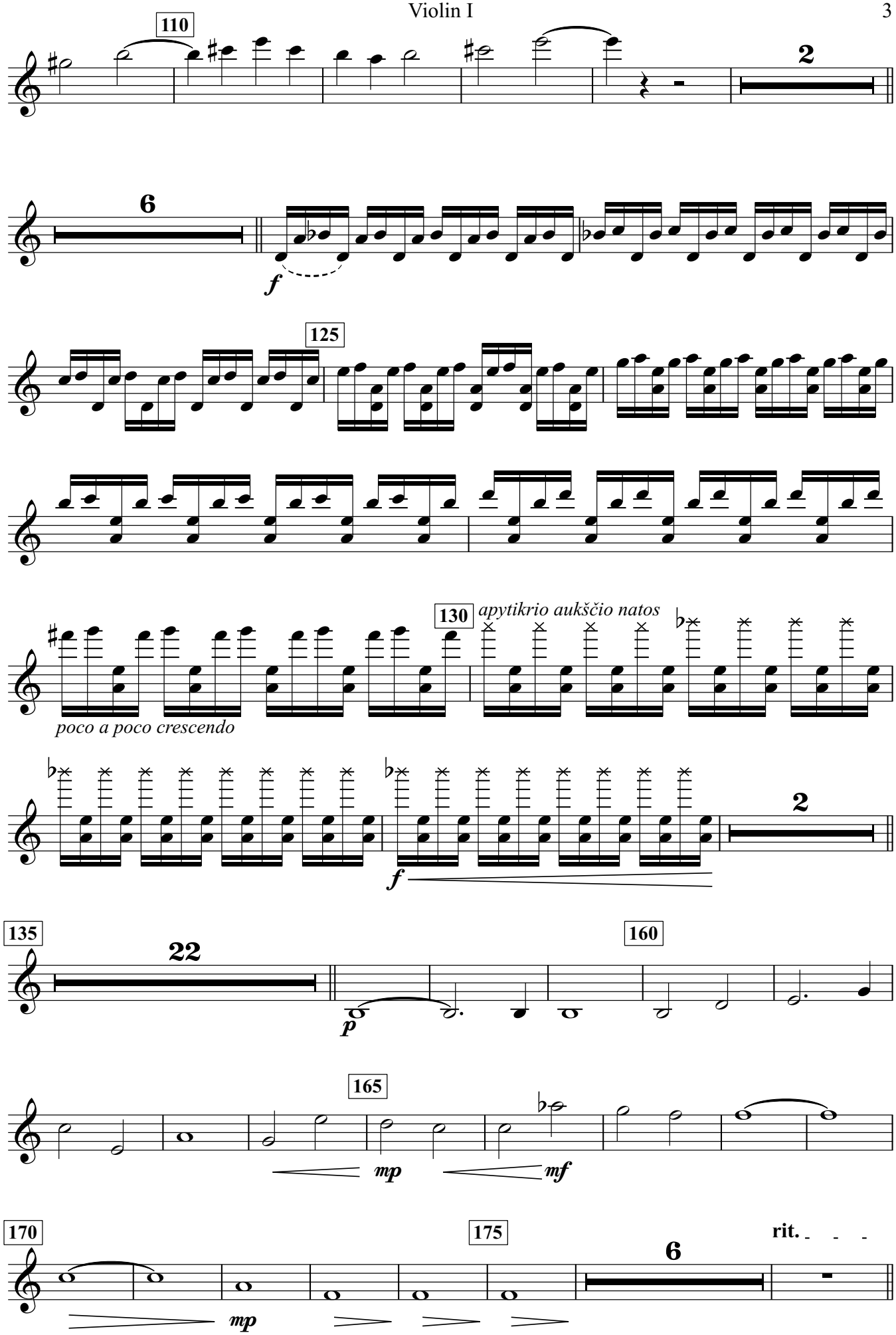
110
2
6
f
125
130
apytikrio aukščio natos
poco a poco crescendo
2
f
135
22
160
p
165
mp
mf
170
175
6
rit.
mp

Giedrius Kuprevičius / KLAIPĖDA 1923

Violin I

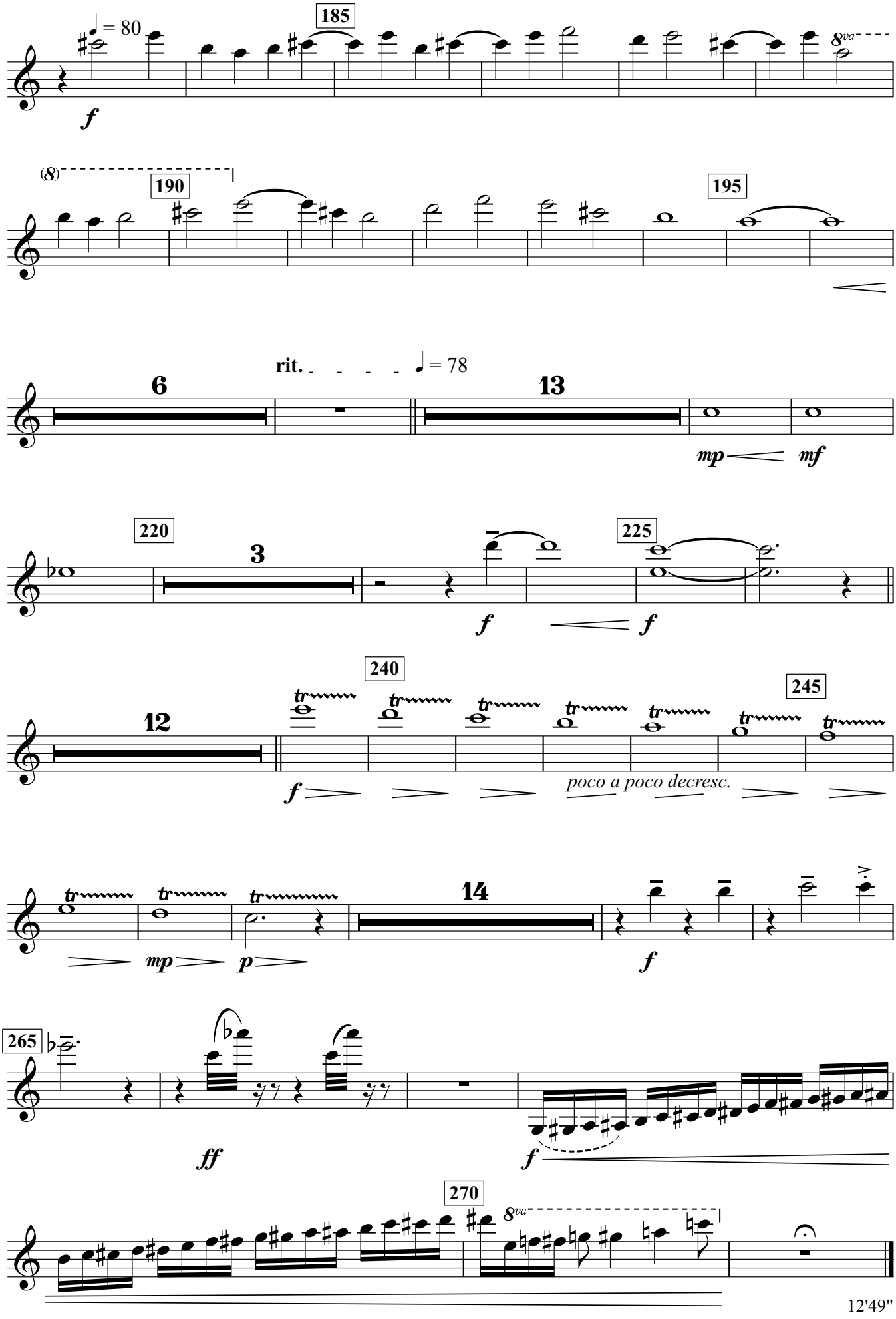

12'49"

Violin II

KLAIPĖDA 1923

Baladė bosui, mišriam chorui ir simfoniniam orkestrui

Herkus Kunčius

Giedrius Kuprevičius
gk 433 / 2022

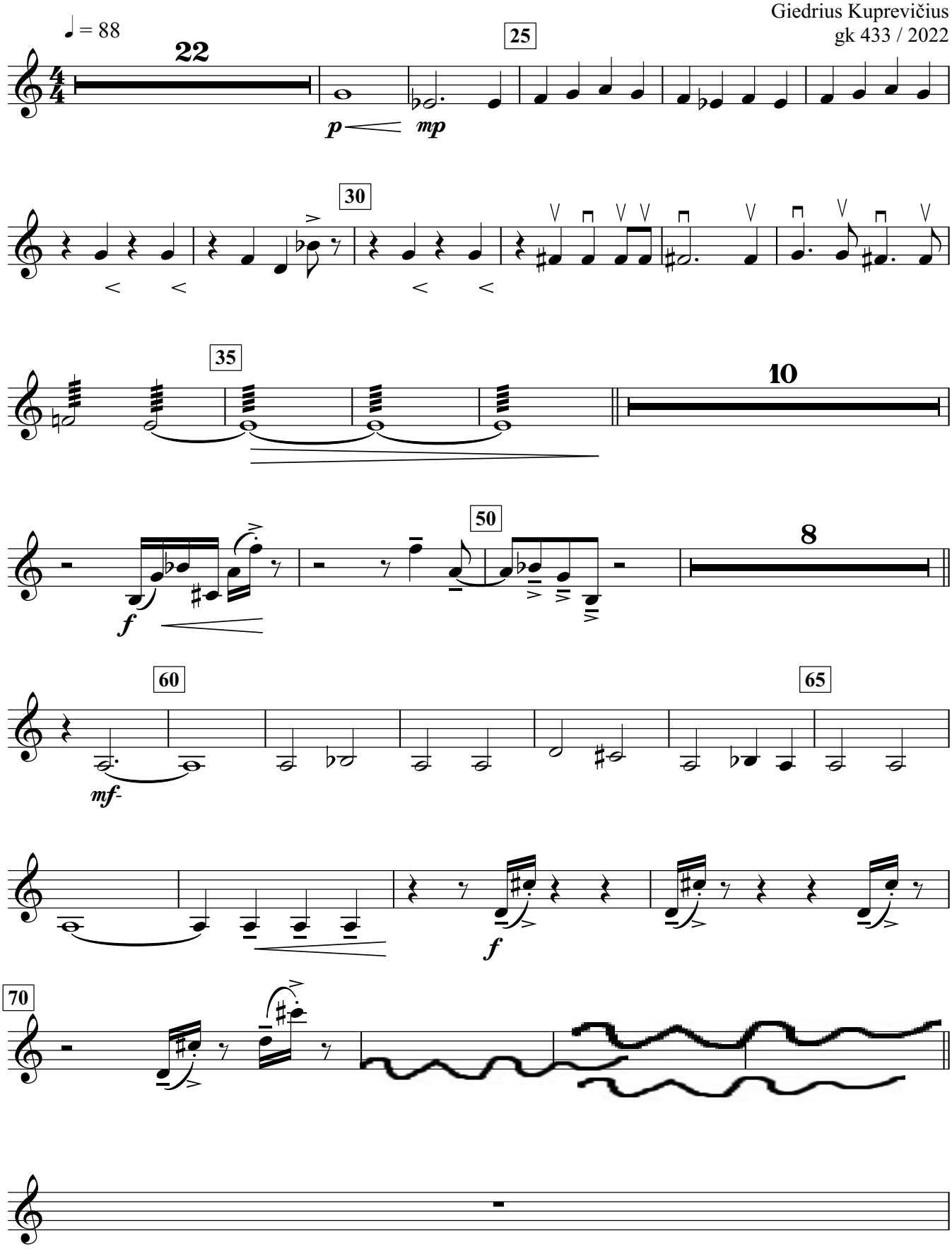

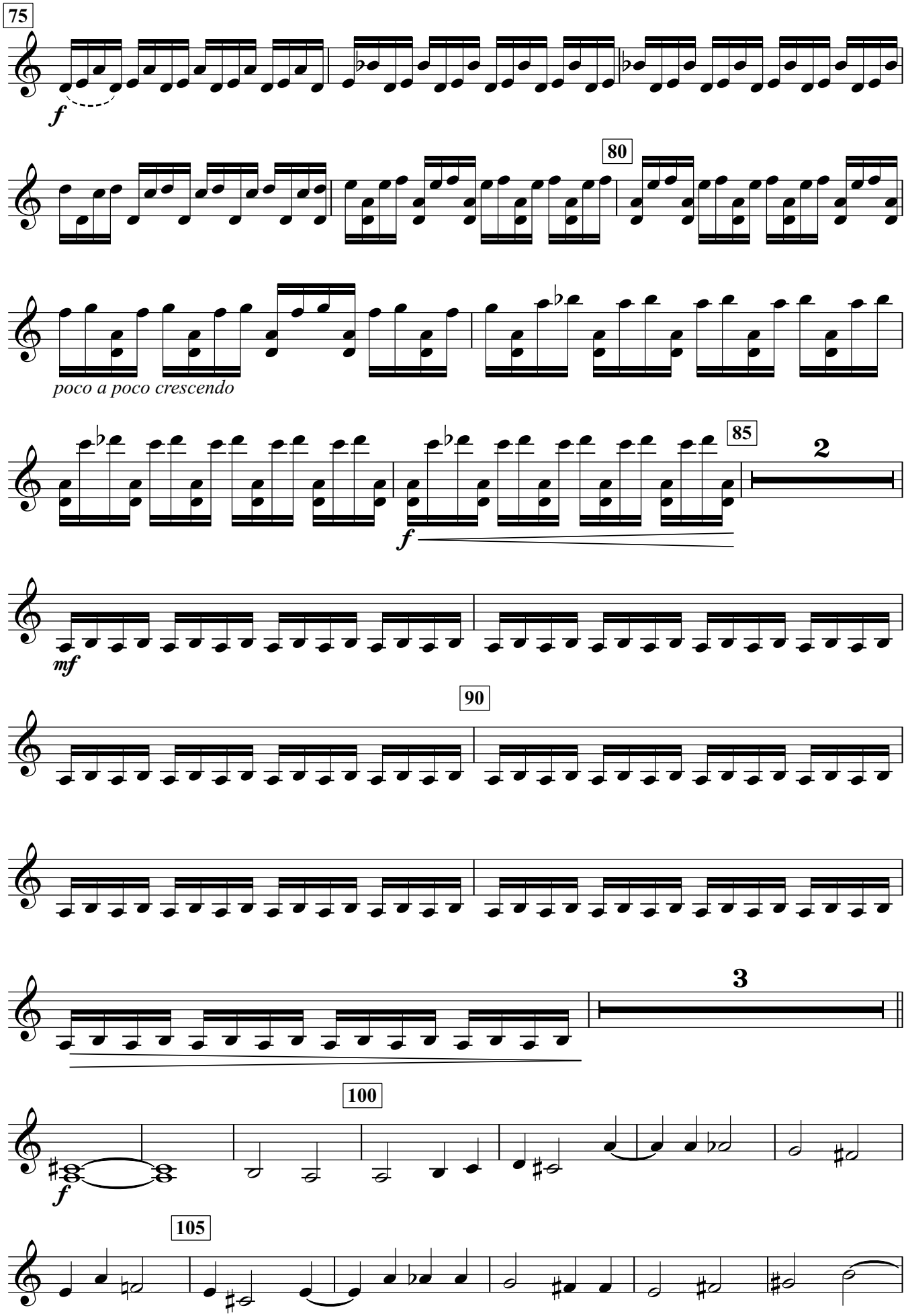
75
f
80
poco a poco crescendo
85
2
f
mf
90
3
100
f
105

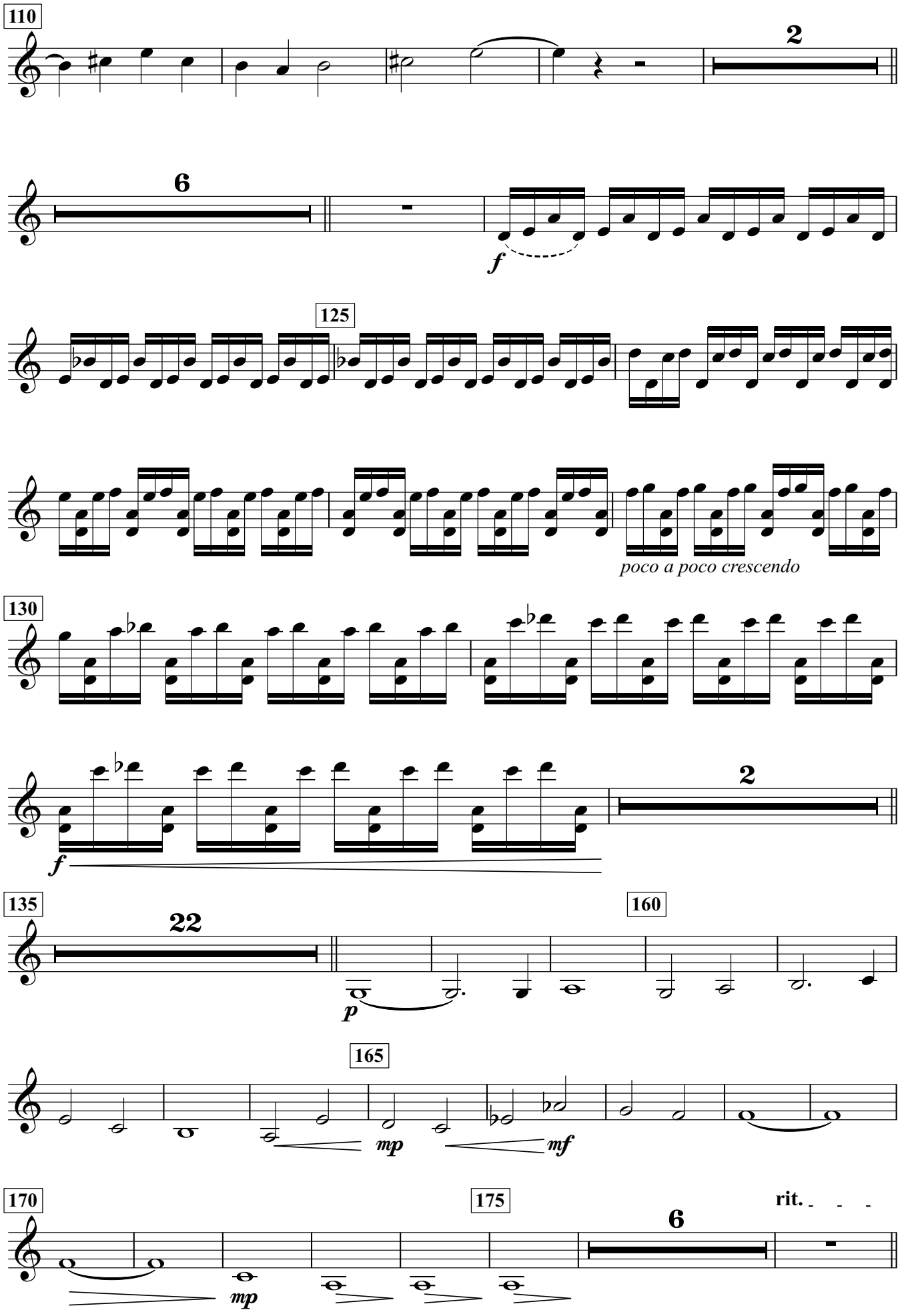
110
2
6
f
125
poco a poco crescendo
130
f
2
135
22
160
p
165
mp
mf
170
mp
175
6
rit.

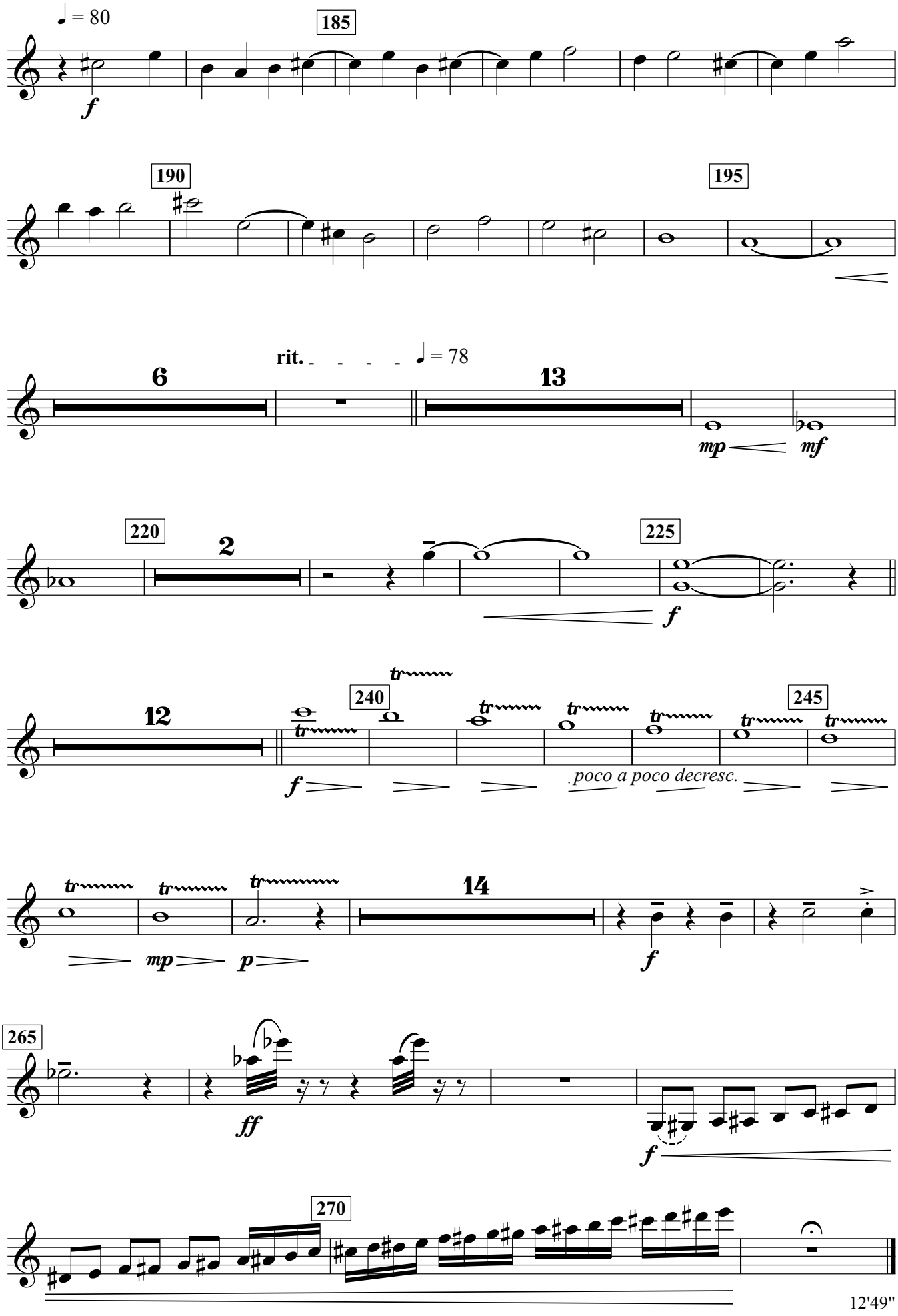
♩ = 80
185
f
190
195
rit.
♩ = 78
6
13
mp
mf
220
2
225
f
12
240
245
poco a poco decresc.
14
mp
p
f
265
ff
f
270

Viola

KLAIPĖDA 1923

Baladė bosui, mišriam chorui ir simfoniniam orkestrui

Herkus Kunčius

Giedrius Kuprevičius
gk 433 / 2022

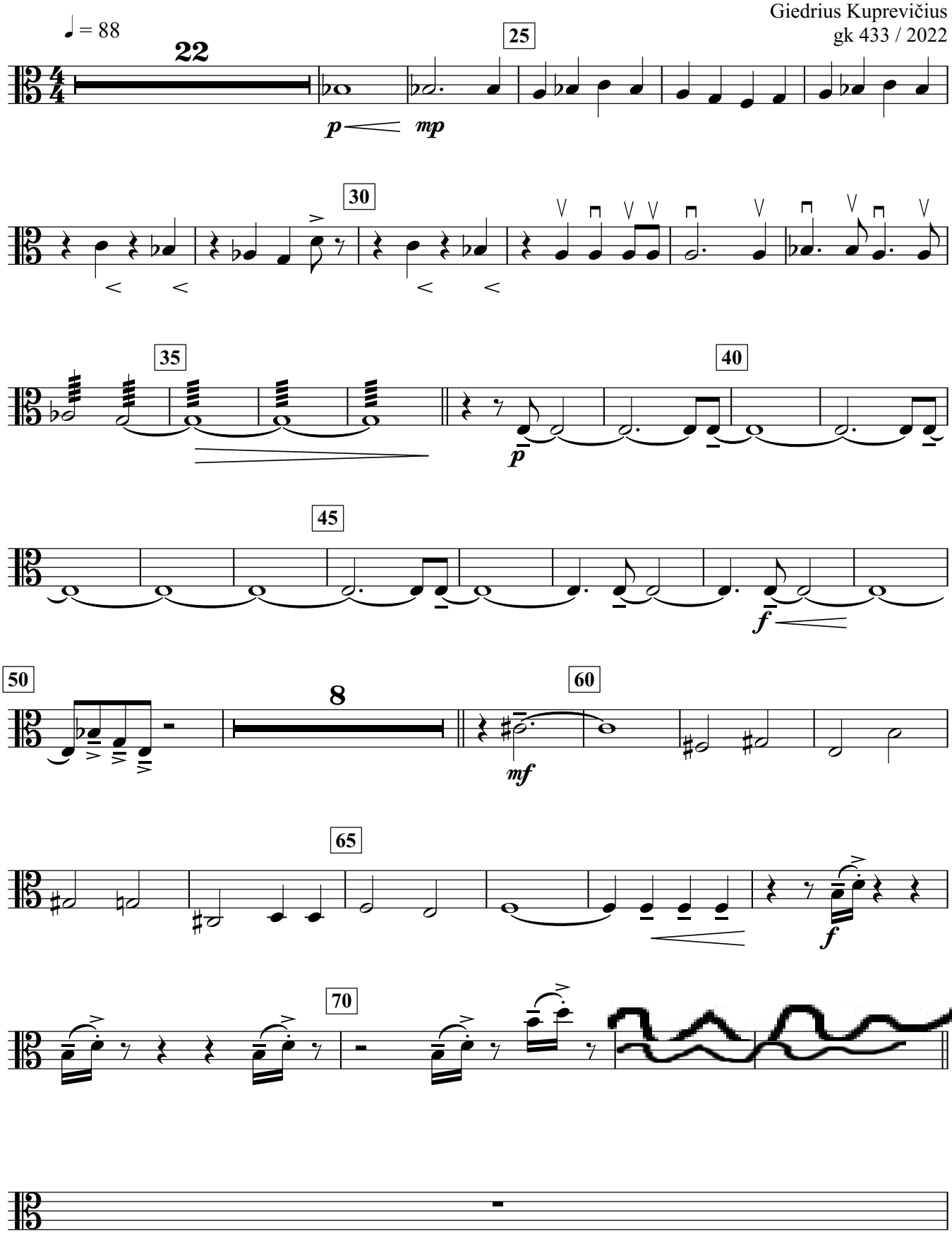

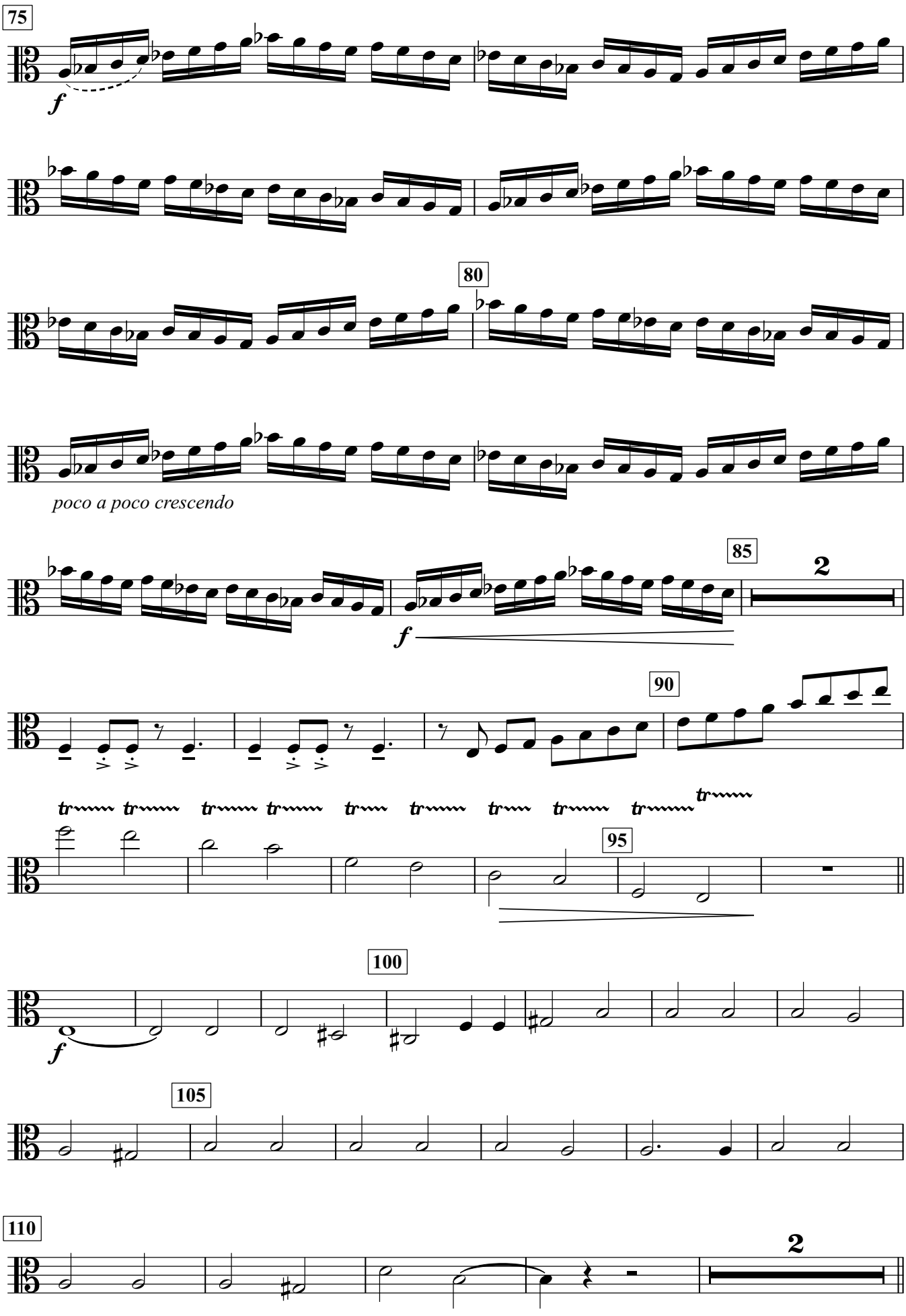
75
f
80
poco a poco crescendo
85
2
f
90
tr
95
100
f
105
110
2

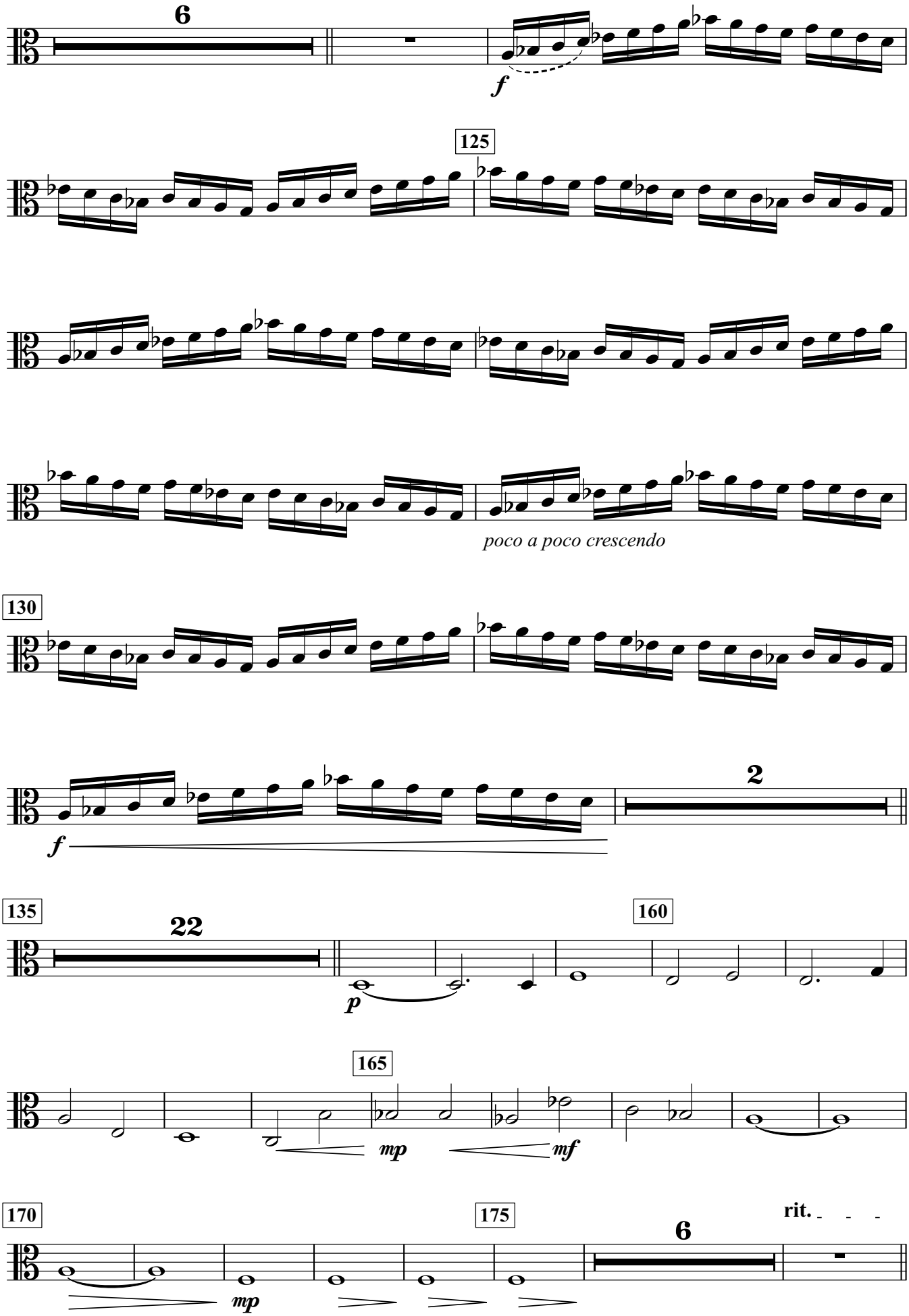
6
f
125
poco a poco crescendo
130
f
2
135
22
p
160
165
mp
mf
170
mp
175
6
rit.

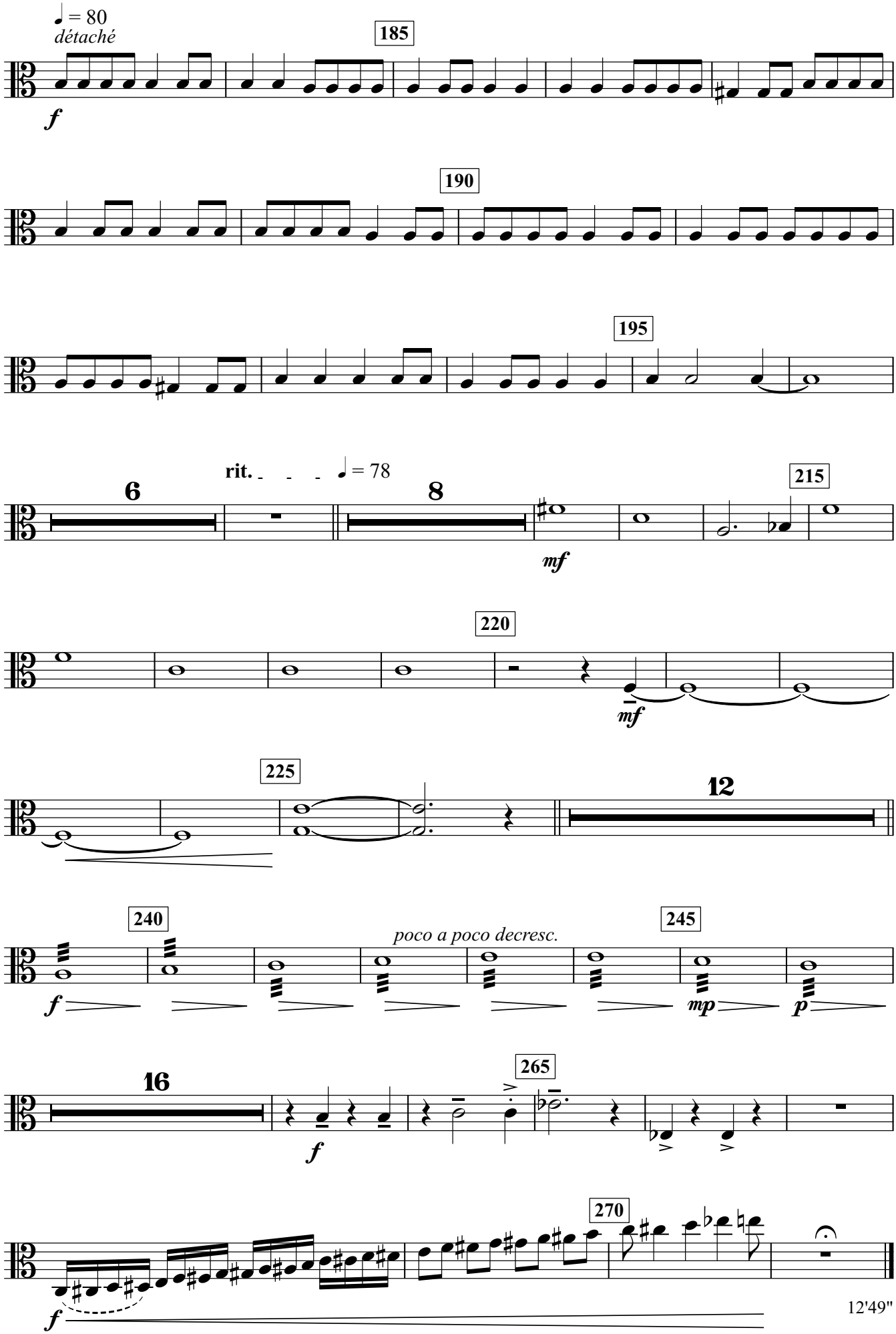
♩ = 80
détaché
185
f
190
195
rit.
♩ = 78
6
8
215
mf
220
mf
225
12
240
poco a poco decresc.
245
f
mp
p
16
265
f
270
f

Violoncello

KLAIPĖDA 1923

Baladė bosui, mišriam chorui ir simfoniniam orkestrui

Herkus Kunčius

Giedrius Kuprevičius
gk 433 / 2022

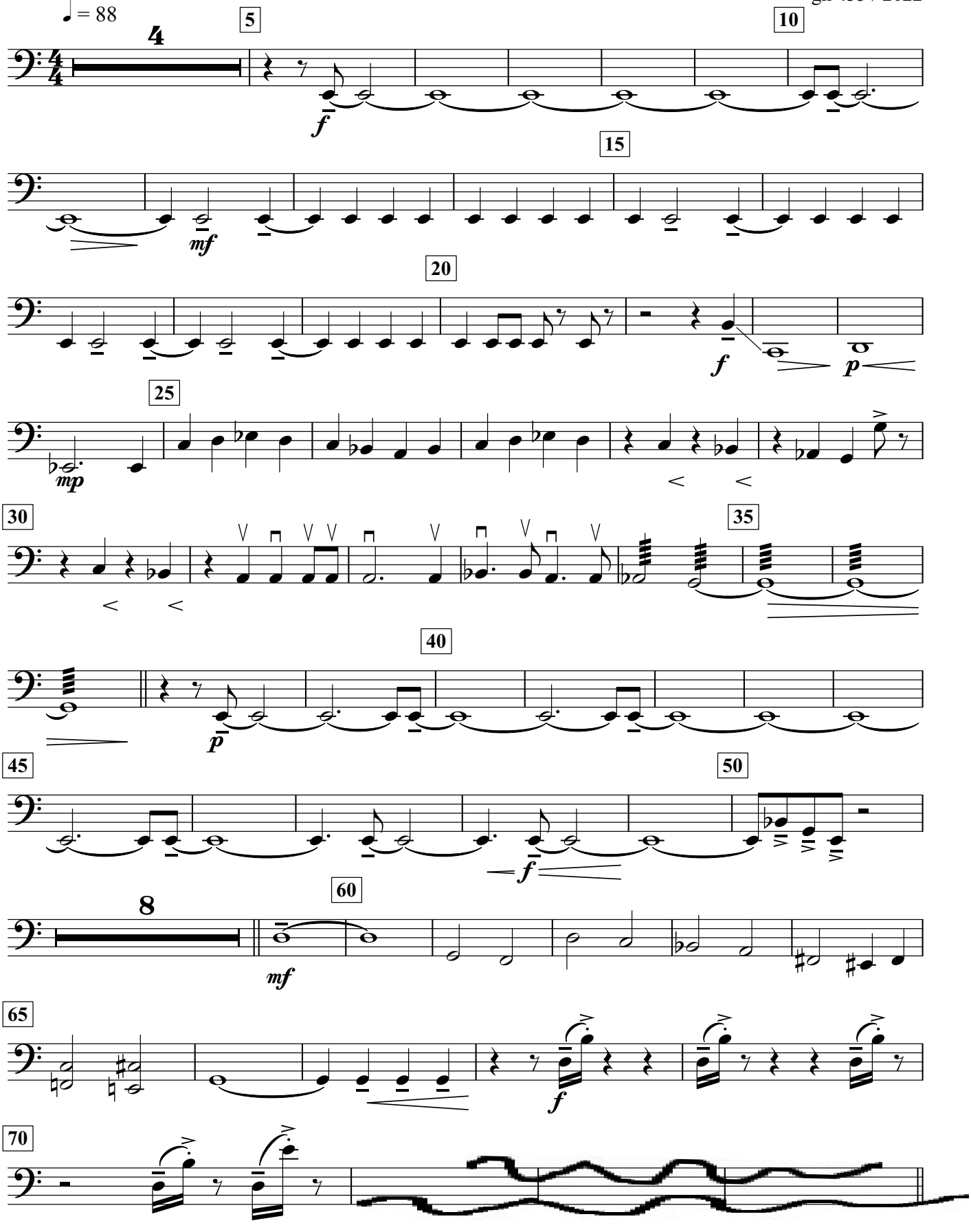

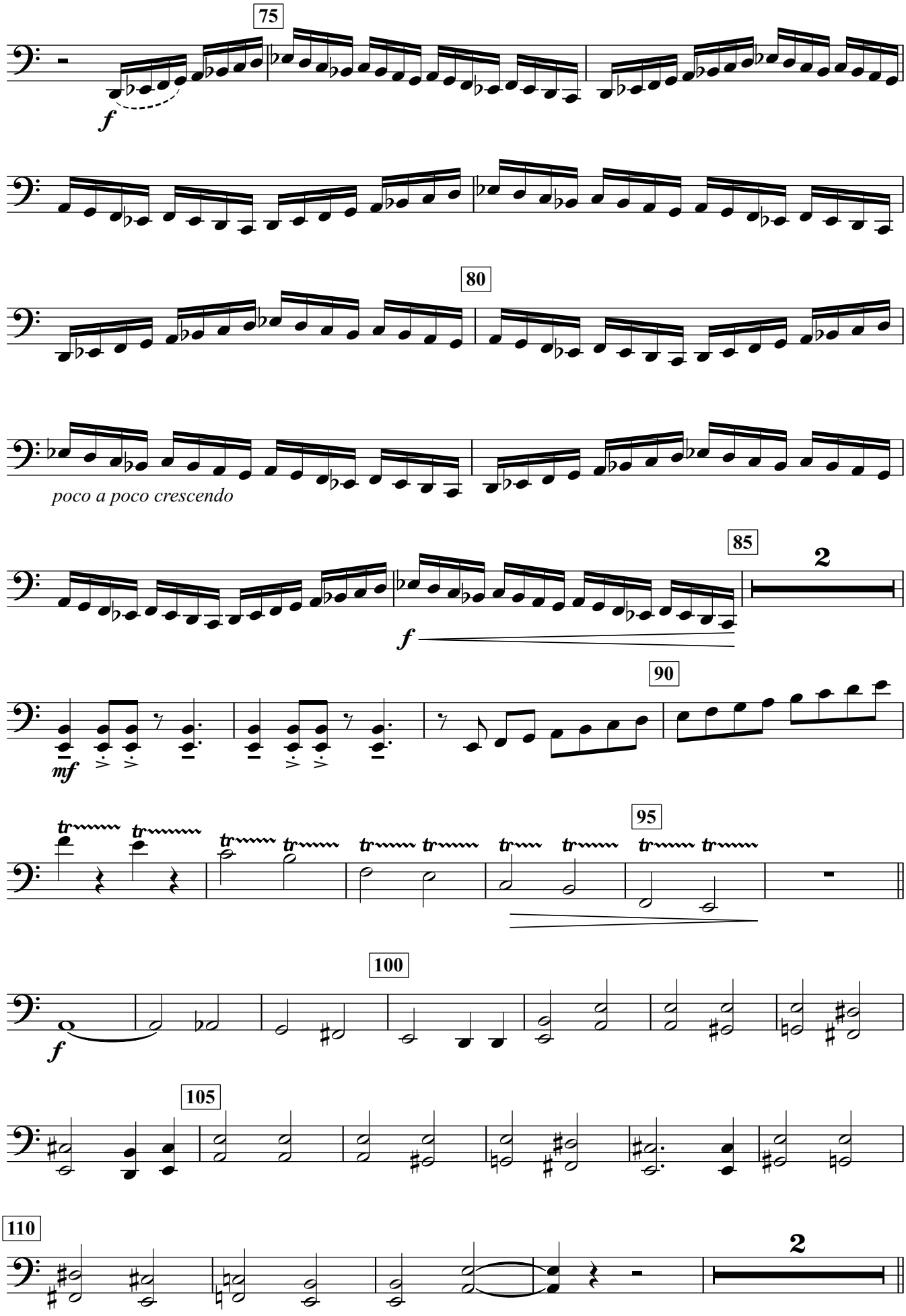
75
f
80
poco a poco crescendo
85
2
f
90
mf
95
tr
100
f
105
110
2

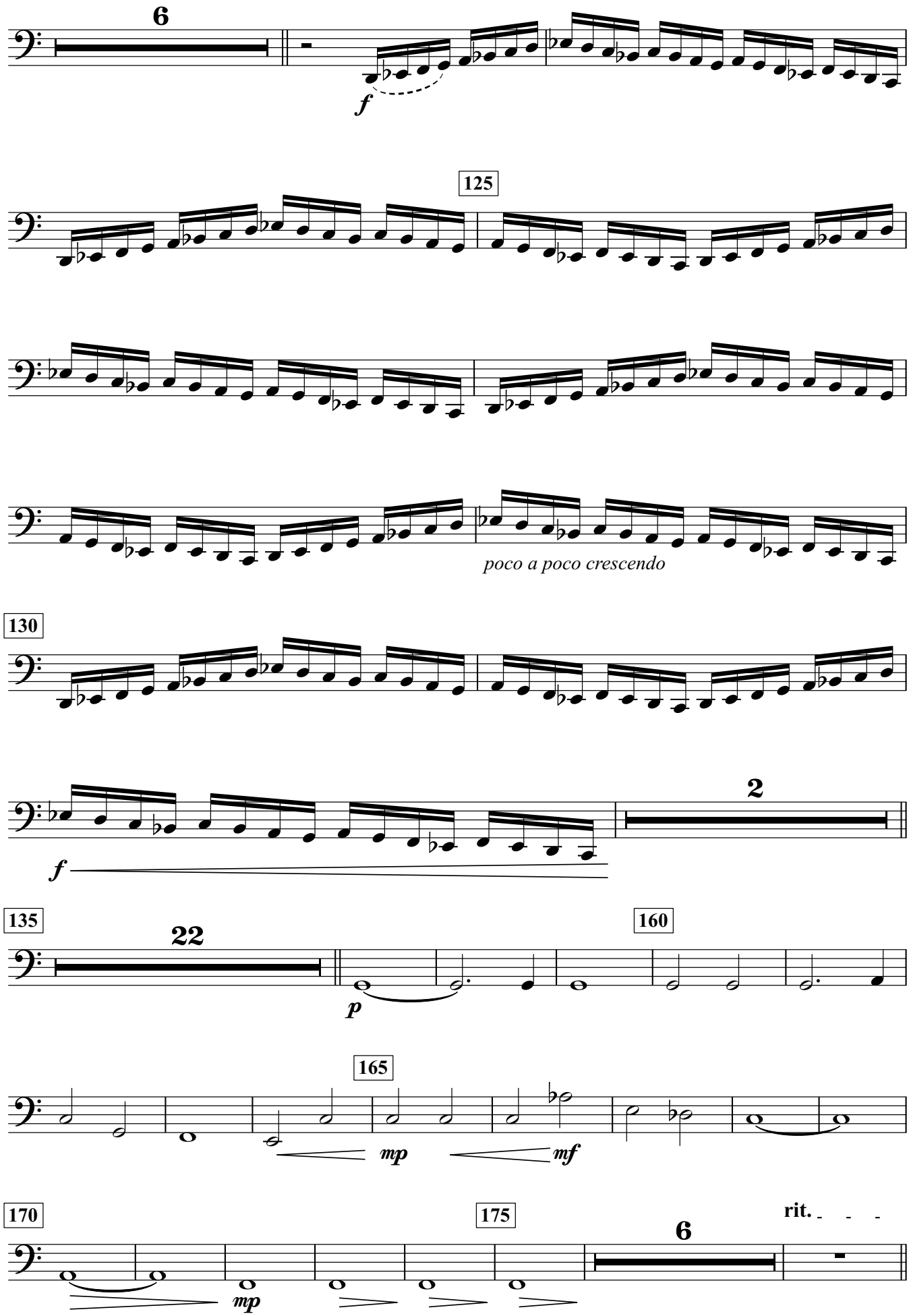
6
f
125
poco a poco crescendo
130
f
2
135
22
p
160
165
mp
mf
170
mp
175
6
rit.

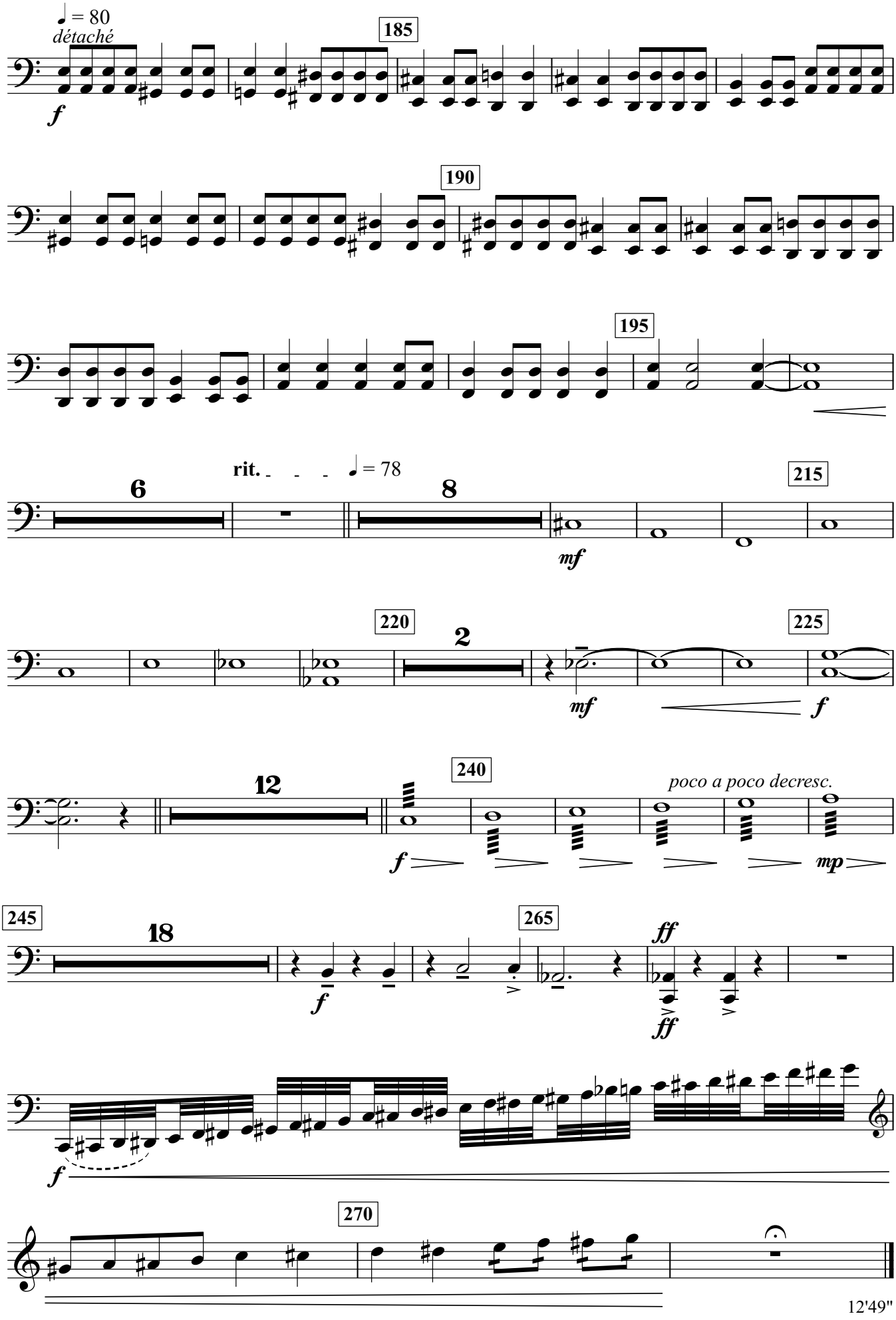
♩ = 80
détaché
185
f
190
195
rit.
♩ = 78
6
8
mf
215
220
2
mf
225
f
12
240
poco a poco decresc.
f
mp
245
18
265
ff
f
ff
270

Contrabass

KLAIPĖDA 1923

Baladė bosui, mišriam chorui ir simfoniniam orkestrui

Herkus Kunčius

Giedrius Kuprevičius
gk 433 / 2022

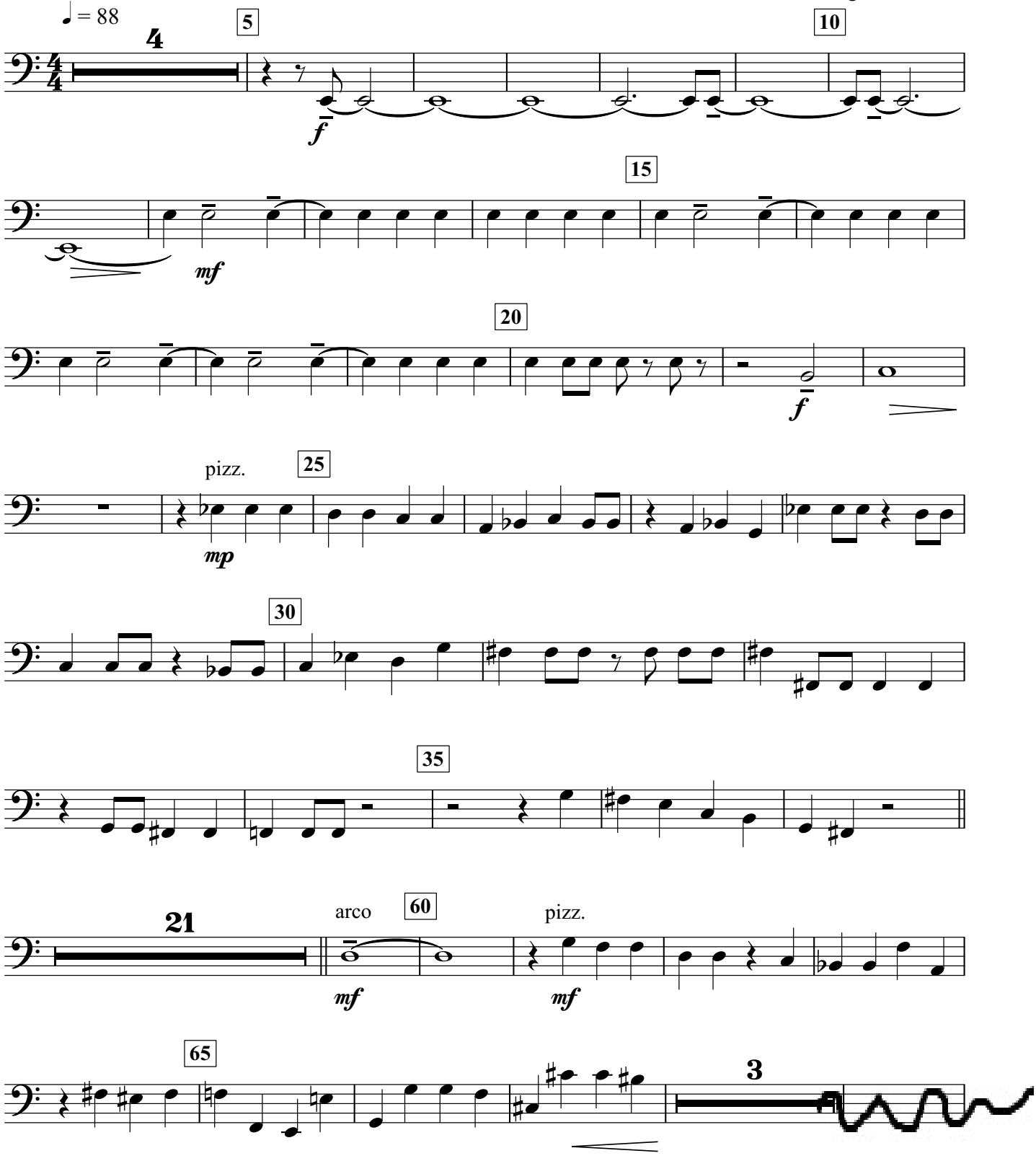

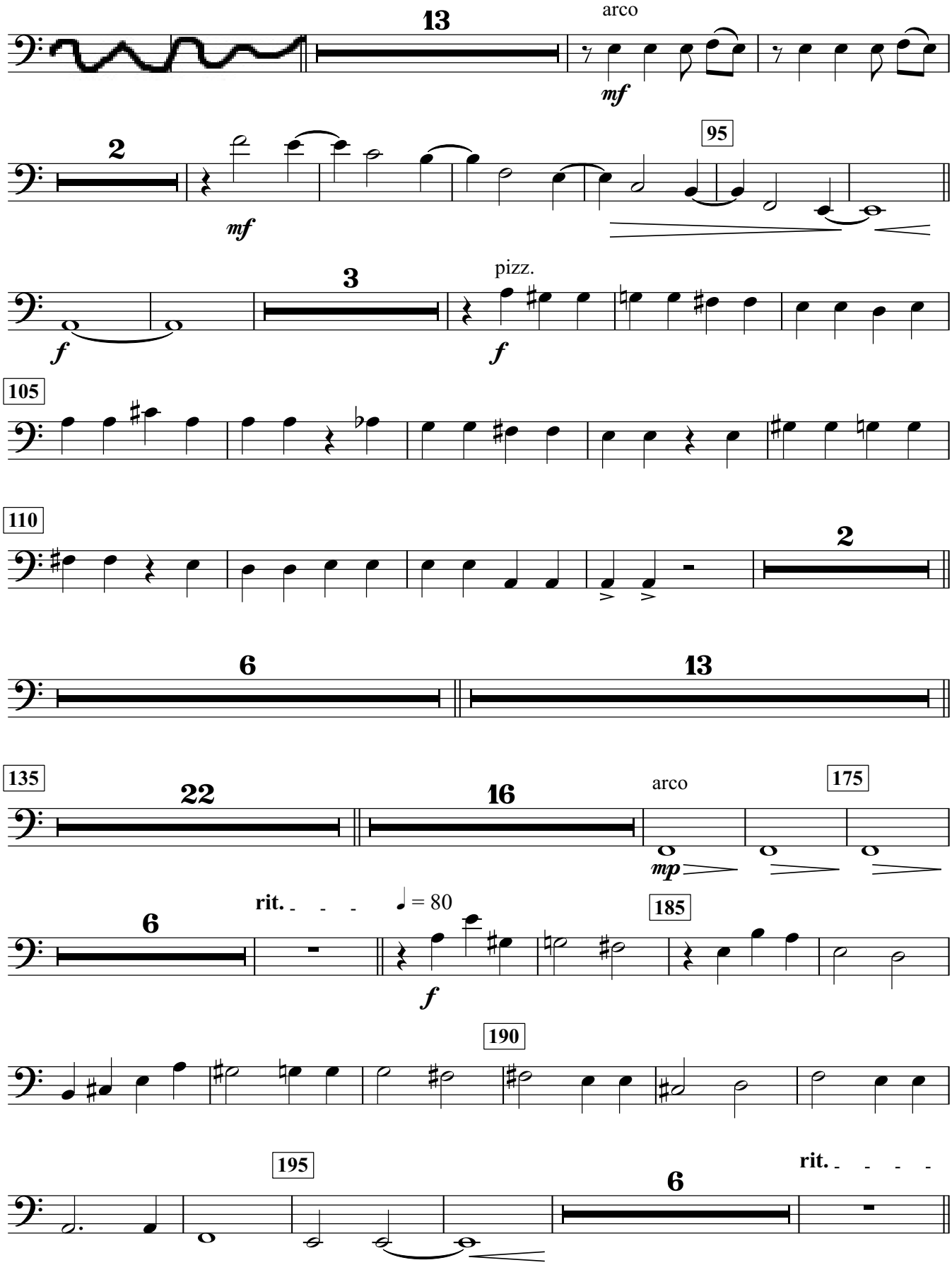
13
arco
mf
2
95
mf
3
pizz.
f
f
105
110
2
6
13
135
22
16
arco
175
mp
6
rit.
♩ = 80
185
f
190
195
6
rit.

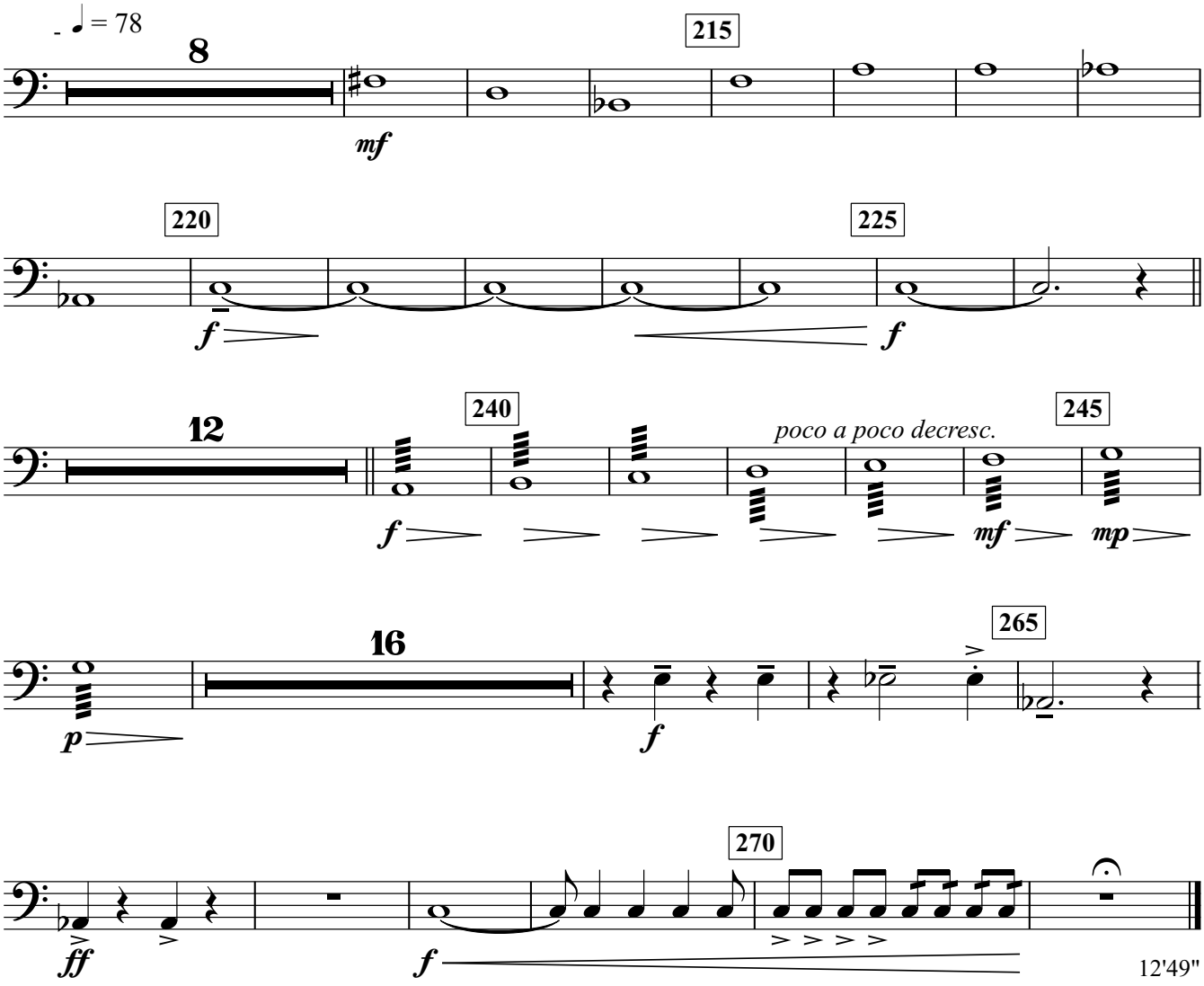
♩ = 78
8
215
mf
220
225
f
f
12
240
poco a poco decresc.
245
f
mf
mp
16
265
p
f
270
ff
f
12'49"