G. Kuprevičius
V. Švedas
V. Bartulis
A. Kubiliūnas

VARIACIJOS

Simf. Orkestrui

J. Gmodžio „Jūros putų dainos" tema

Skirta J. Gmodžio 100-mečiui

G. Kuprevičius – I variacija
V. Švedas – II variacija (Pratrazė)
V. Bartulis – III variacija
A. Kubiliūnas – IV variacija

7247
[illegible]

1984

GIEDRIUS KUPREVICIUS

HOMMAGE À JUOZAS GRUODIS

/PIRMOJI VARIACIJA IŠ KAUNO KOMPOZITORIŲ CIKLO/
/SIMFONINĖS VARIACIJOS J. G. „JŪROS PUTOS DAINOS" TEMA/

7247
Ikogy Leikaly Valmyna

1984..

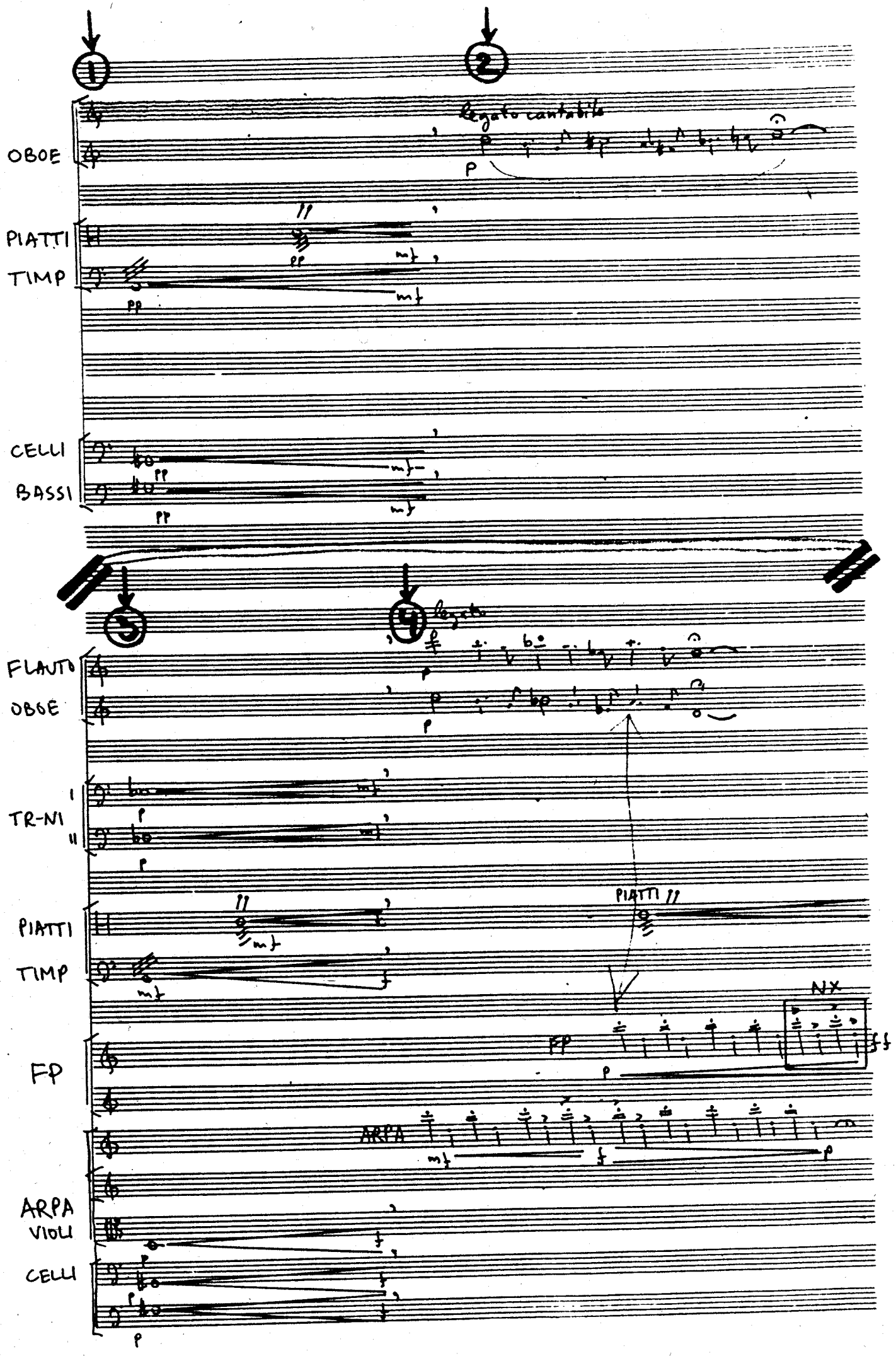
1
2
legato cantabile
OBOE
PIATTI
TIMP
CELLI
BASSI
3
4
legato
FLAUTO
OBOE
TR-NI
I
II
PIATTI
TIMP
PIATTI
NX
FP
ARPA
ARPA
VIOLI
CELLI

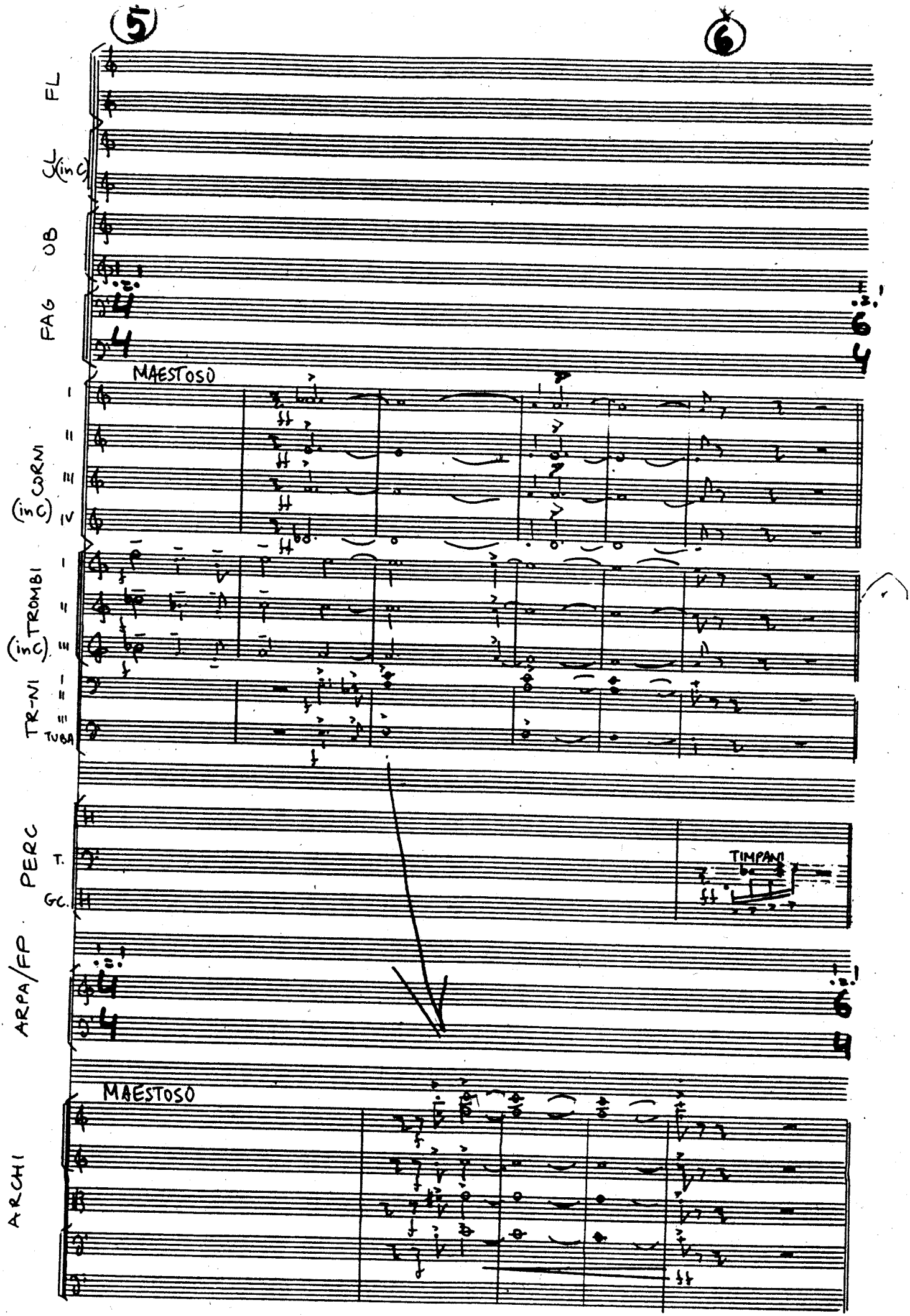
5
6
FL
CL (in C)
OB
FAG
MAESTOSO
CORNI (in C)
TROMBI (in C)
TR-NI
TUBA
PERC
T.
GC.
TIMPANI
ARPA/FP
MAESTOSO
ARCHI

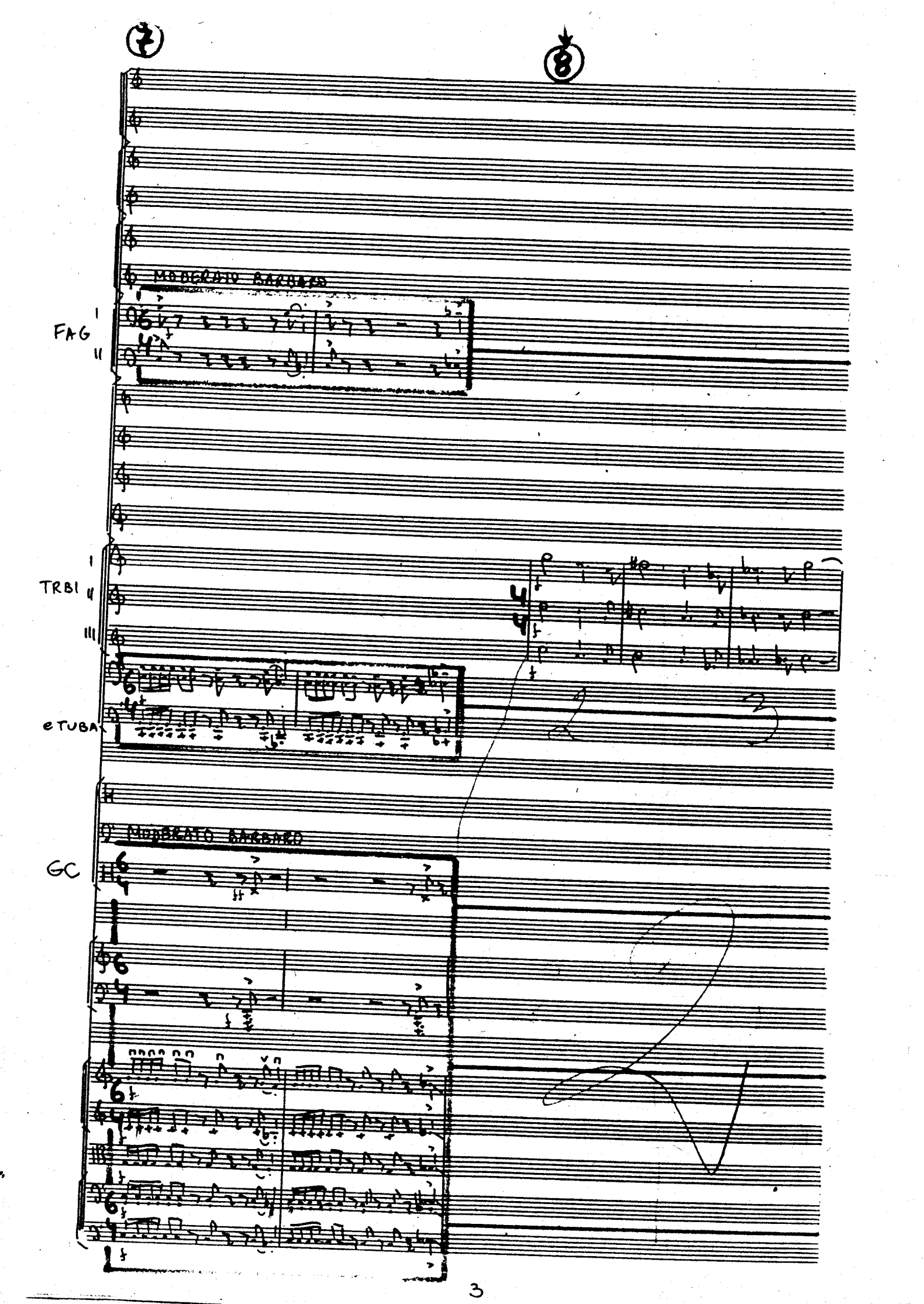
7
8
MODERATO BARBARO
FAG
I
II
TRBI
I
II
III
e TUBA
MODERATO BARBARO
GC

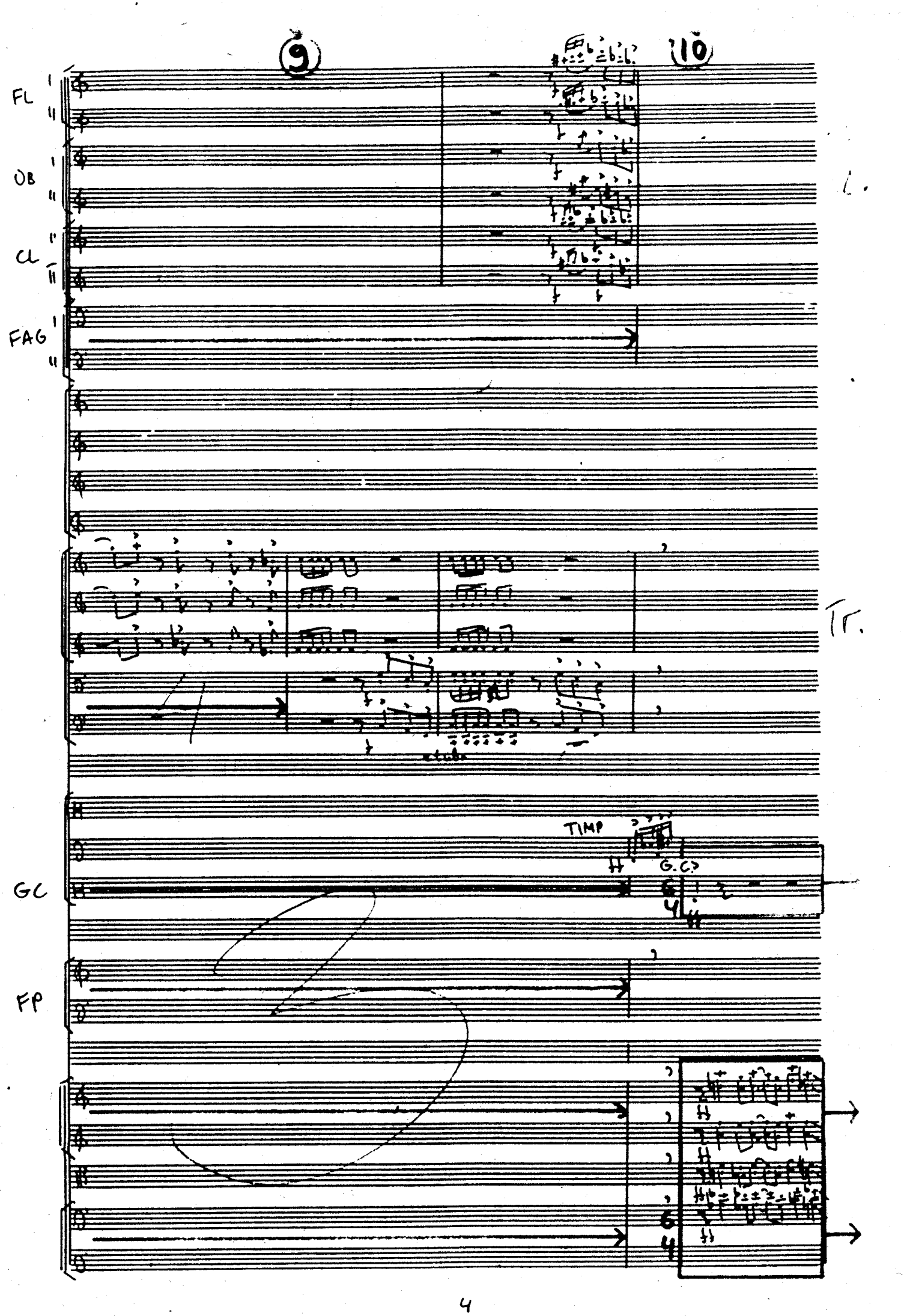
9
10
FL
OB
CL
FAG
TR.
TIMP
G.C.
GC
FP

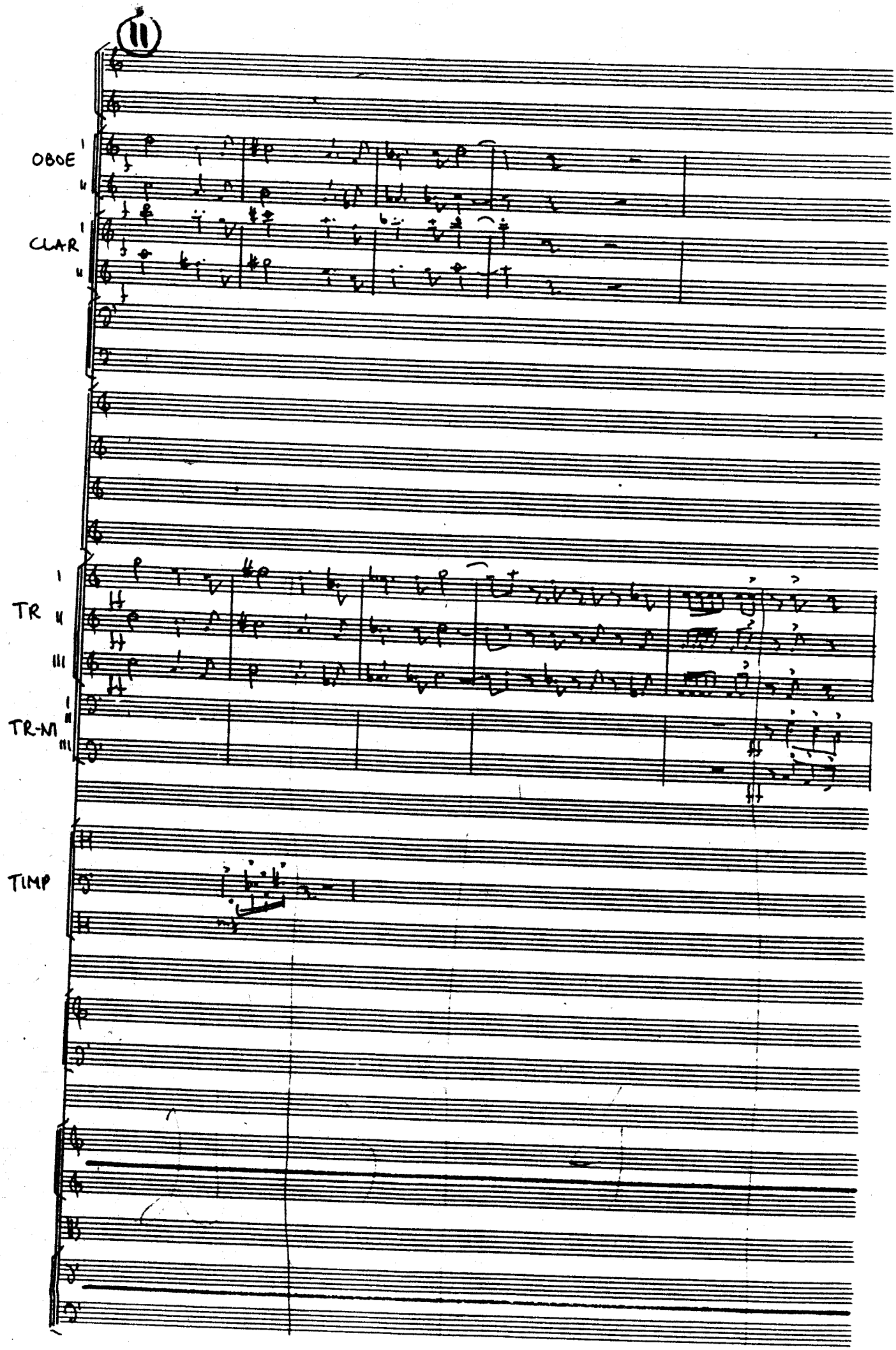
11
OBOE
CLAR
TR
TR-M
TIMP

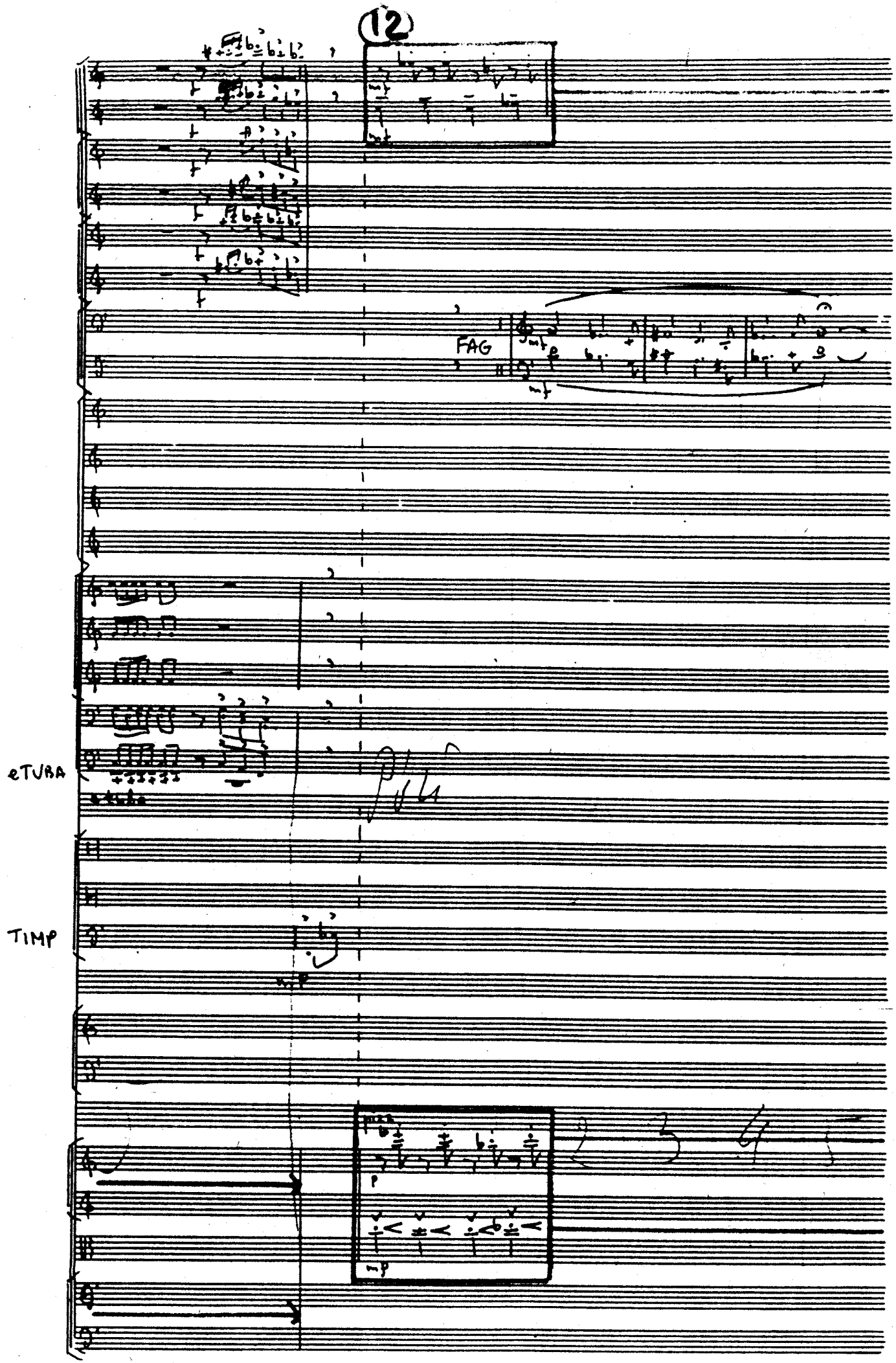
12
FAG
eTUBA
TIMP

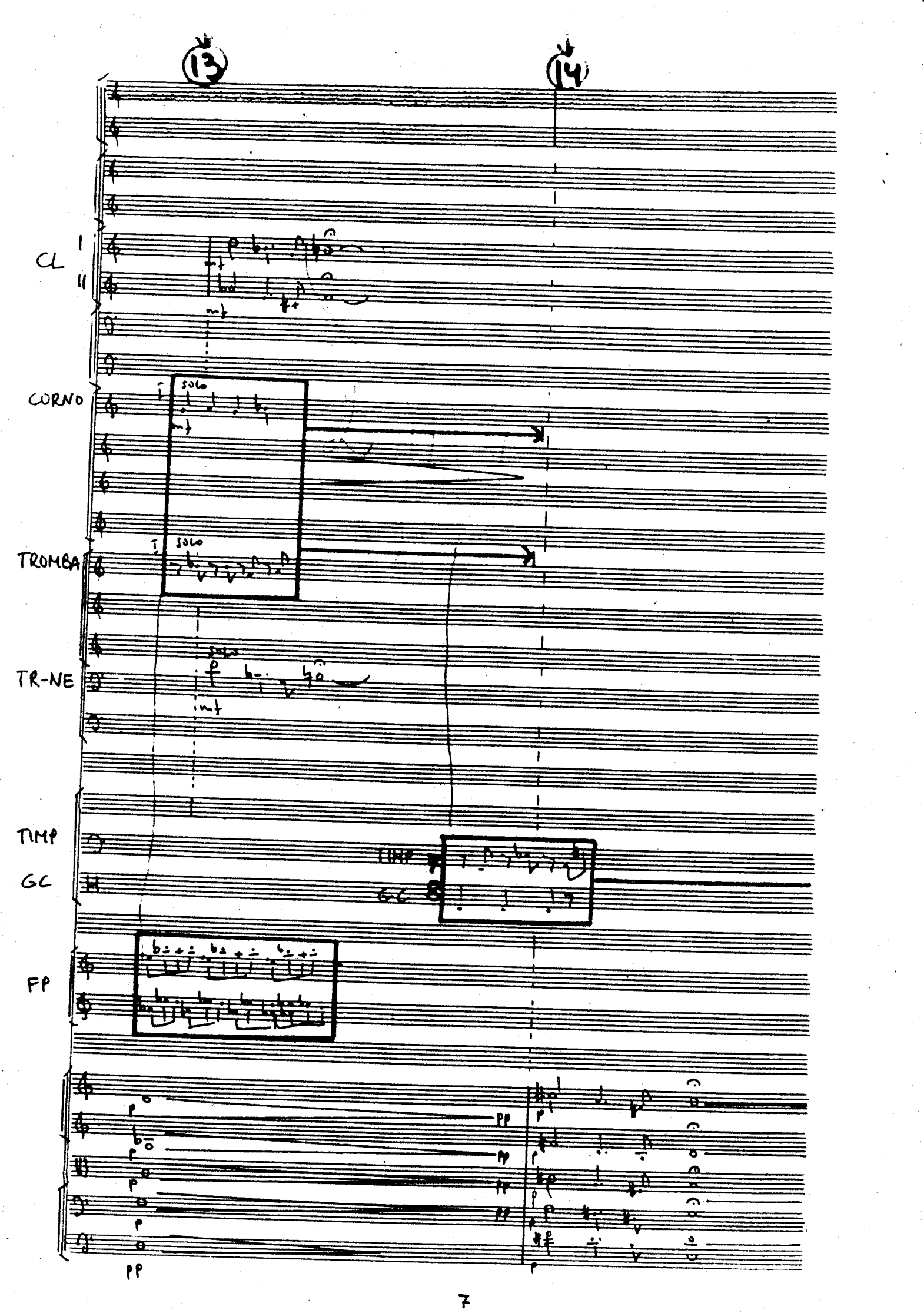
13
14
CL I
II
CORNO
solo
TROMBA
solo
TR-NE
solo
TIMP
GC
TIMP
GC
FP

15

poco decresc ppp

APPA

pp poco gliss e decresc

pp

pp

pp

pp

FL

OB

CL

ARPA

pizz

pizz

pizz

pizz

pizz

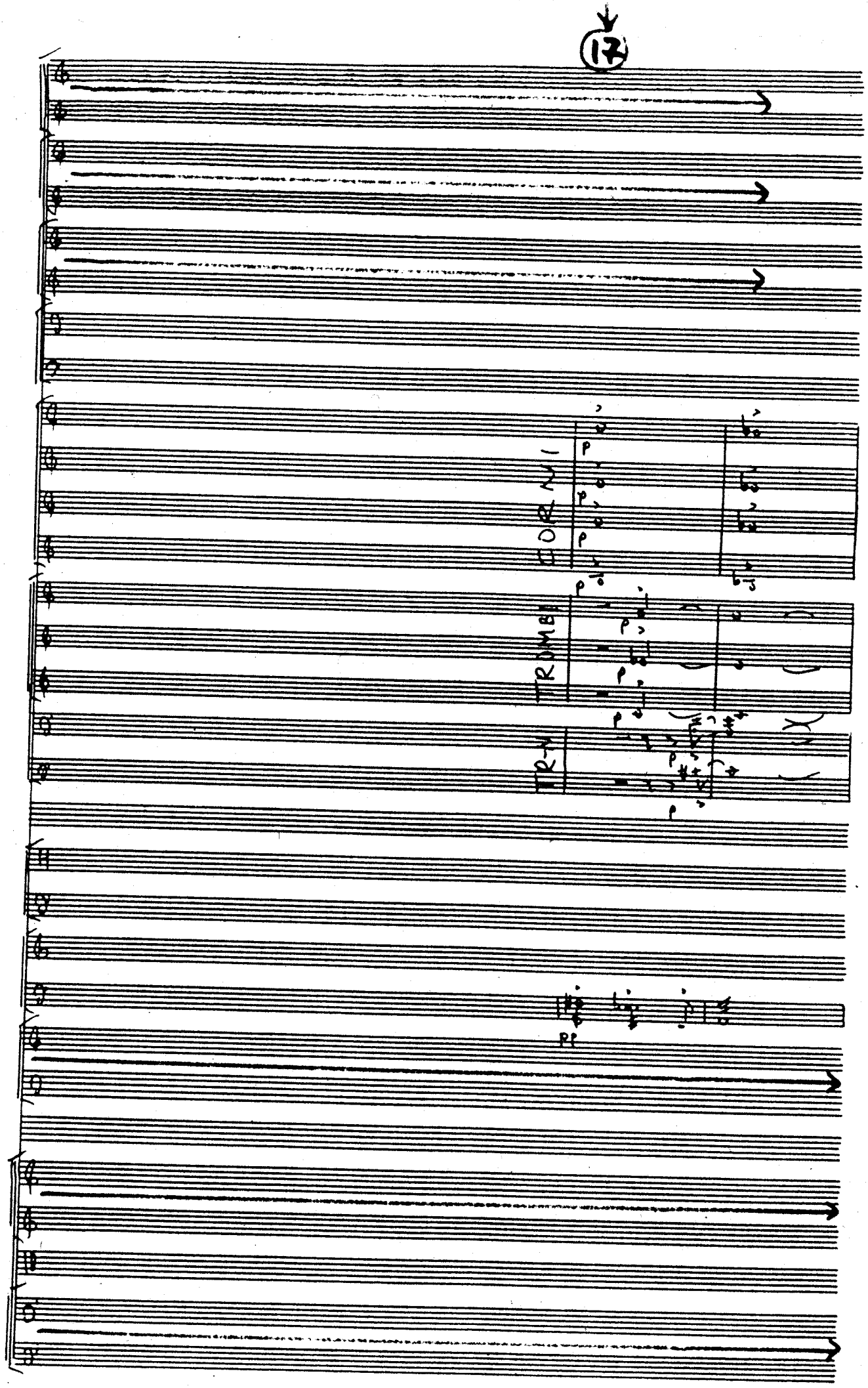
17
CORNI
TROMBI
TR-N

CORNI

TRNI TROMBI

TIMP

ppp

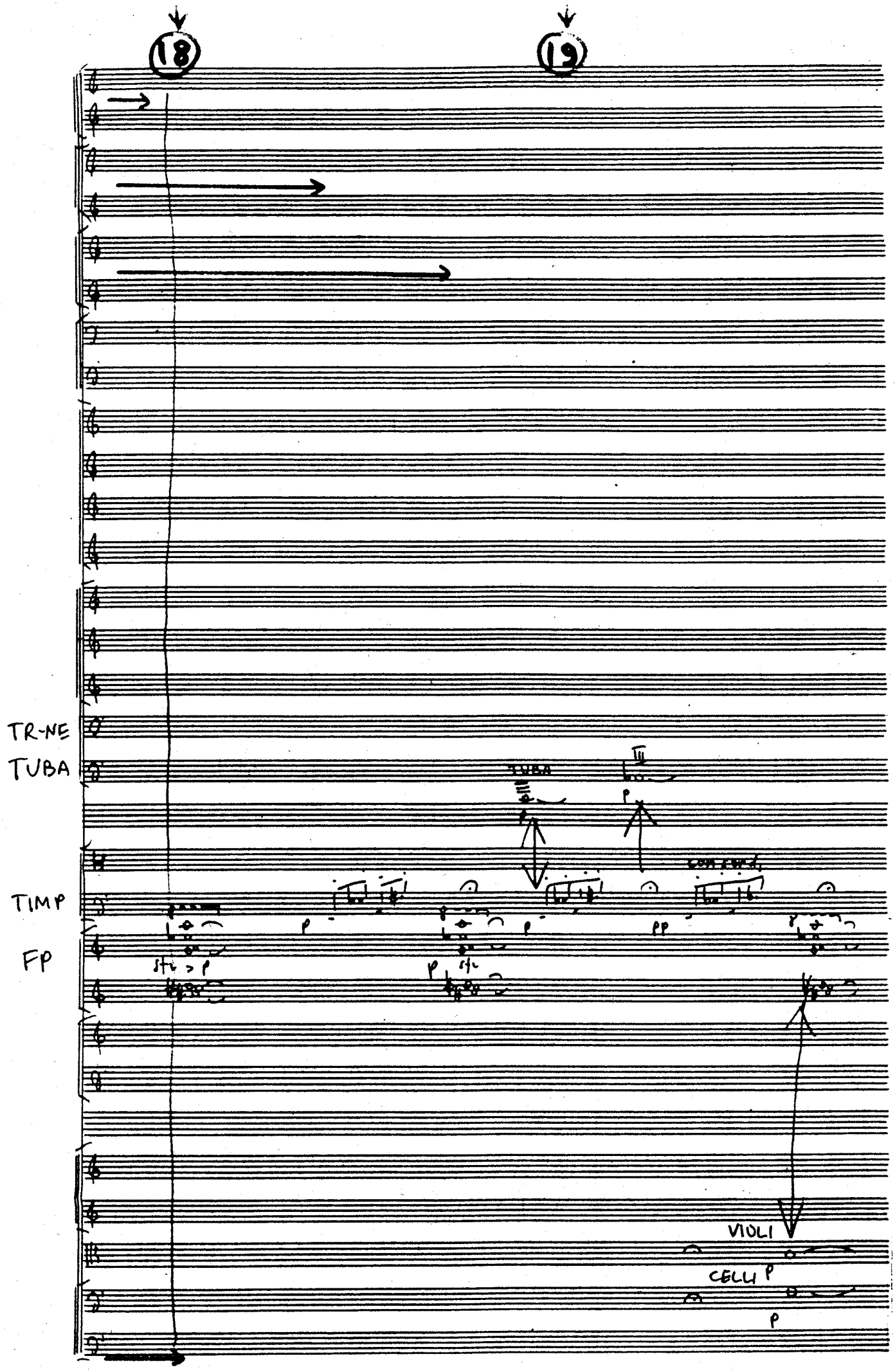
18
19
TR-NE
TUBA
TIMP
FP
VIOLI
CELLI

20 21

OBOE

SOLO

CORNI

TROMBI

T-NI

PF

ARPA

V-NI

SOLO

VI TUTTI

attacca

1984 VII 30 KAUNAS
GEDRIUS KUPREVIČIUS

Variacijos Juozo Gruodžio „Jūros putos“ dainos tema iš baleto „Jūratė ir Kastytis“: simfoniniam orkestrui, 1984, Giedriaus Kuprevičiaus variacijos (pirmoji) trukmė - 5 min.
Tai kolektyvinis Kauno kompozitorių darbas – Juozo Gruodžio „Jūros putos“ dainos (iš J. Gruodžio baleto „Jūratė ir Kastytis“) tema simfoninės variacijos. Kiekvienas autorius parašė po vieną pjesę (variaciją). Autoriai: G. Kuprevičius, V. Švedas, V. Bartulis ir A. Kubiliūnas. Kūrinys skirtas J. Gruodžio 100 metų jubiliejui. Premjera, diriguojama Juozo Domarko, įvyko Juozo Gruodžio jubiliejiniame koncerte, 1984 m. gruodžio 21 d. Kauno muzikiniame teatre. 1988 metais Ordžonikidzės miesto (dabar – Vladikaukazas, Šiaurės Osetija) festivalyje atliko vietos filharmonijos orkestras, dirigentas – Juozas Domarkas.

Orig. partitūra, balsai yra Lietuvos kultūros ministerijoje (nr.7247) arba LLM archyve