6 GK 39

GIEDRIUS KUPREVIČIUS

Ed Bc

PRO MEMORIA

PARTITŪRA / KOPIJA

1994 KAUNAS

P. GIEDRIUI KUPREVIČIUI

Gerbiamasis kolega,

Šių metų gruodžio 20 d. profesoriui Eduardui Balsiui sukaktų 75 metai, o lapkričio 10 d. - jau 10 metų, kai jo nebėra mūsų tarpe...

Kilo idėja surengti koncertą, sąlygiškai pavadintą "Muzikinė auka". Kiekvienas buvęs Profesoriaus mokinys sukurtų muzikinį fragmentą E-d-B-(a) tema, trunkantį ne daugiau 2-3 minučių, Vilniaus kamerinio orkestro (vadovas D. Katkus) sudėčiai:

- I Flauto
  I Oboe
- I Clarinetto
  I Fagotto
  I Percussion (ad libitum)
- I Piano (Cembalo)

- Violini I - 3 pulti
- Violini II - 3 pulti
- Viole - 2 pulti
- V-celli - 2 pulti
- C-bassi - 1 pulto

Galima (ir net pageidautina) rašyti bet kokiam instrumentų sudėties variantui, žinoma, iš įvardintų (net vienam instrumentui solo!). Reiktų tikėtis, kad šių muzikinių fragmentų visuma sudarytų įspūdingą kompoziciją, kurioje liktų įamžinta kiekvieno mūsų pagarbos ir meilės Profesoriui dalelė.

Koncertas įvyks š.m. lapkričio ar gruodžio mėnesį. Kūrinių pristatymo terminas - iki š.m. spalio 14 dienos. Pateikti būtina partitūrą ir balsus (styginių - po vieną).

Vadovauti ir kuruoti sutinka gerbiamas Donatas Katkus. Visais klausimais prašome kreiptis į jį (tel. 35 18 08).

GAUTA: 1994 VI 22

Lietuva - jūrinė valstybė. Jūra (lietuviui) yra ir tikslas, ir kelionė.
Profesorius Ed. Balsys visą savo gyvenimą buvo jūrininkas, vedęs laivus į tikslus, kokius aiškiai regėjo, ir kvietęs į denį jungas, kuriais tikėjo.
Kelionė buvo sudėtinga bet žavi. Maestro vedami laivai neklaidžiojo, kai plaukdavo sunkiais maršrutais. Amatas ir pašaukimas stovėjo šalia ir vienas kitą maitino. Gėlas vanduo buvo iš tautos kūrybos šaltinio maistas - iš pasaulio kultūros saugyklų, o rezultatai sugrįžo naujai papildydami nacionalines versmes, europinio kultūros maisto atsargas.
Ed. Balsys niekada nebuvo senas jūrininkas. Jis, jei ne lemtis, niekad ir nebūtų buvęs senas*)
Bet jis visuomet buvo Senis muzikos jūroje. Jis ją žinojo, jautė, mylėjo, saugojo, tvarkė jos krantus, valė jos užterštus vandenis.
Jis žinojo, kad ant kranto Jo visad laukia šeima, mokiniai, muzikantai.
Jis ir liko su jais, su mumis - senas jūrininkas.
Eduardas Balsys.
Mano mokytojas.
Mūsų mokytojas.
Lietuvis.

Nau-archūs.

*) Jo jaunatvis kumas buvo neatsiejama ūmopinojo antyvumo ir išmintinumo salvybe.
1994.XII.12

Lietuvos Rytas, 1994.XII.16

. Nr. 266

E.Balsys - muzikos jūros Senas jūrininkas

Gruodžio 22 dieną Nacionalinėje filharmonijoje įvyks koncertas, skirtas kompozitoriaus Eduardo Balsio (1919-1984) sukakčiai paminėti. Ta proga spausdiname kito kompozitoriaus mintis, išsakytas E.Balsio jubiliejiniame vakare, įvykusiame gruodžio 12 dieną Muzikos akademijoje.

Giedrius KUPREVIČIUS
Kompozitorius

Lietuva - jūrų valstybė. Jūra lietuviui yra ir tikslas, ir kelionė.

Profesorius Eduardas Balsys visą savo gyvenimą buvo jūrininkas, vedęs laivus į tikslus, kuriuos aiškiai regėjo, ir kvietęs į denį jungas, kuriais tikėjo.

Kelionė buvo sudėtinga, bet nuostabi. Maestro vedami laivai neklaidžiojo, kai plaukdavo sunkiais maršrutais. Amatas ir pašaukimas stovėjo šalia ir vienas kitą maitino. Gėlas vanduo buvo iš tautos kūrybos šaltinio, maistas - iš pasaulio kultūros saugyklų, o rezultatai sugrįžo naujai papildydami nacionalinę versmę, europinio kultūros maisto atsargas. naujaip

Eduardas Balsys niekada nebuvo senas jūrininkas. Jis, jeigu ne lemtis, niekuomet ir nebūtų buvęs senas, bet Jis visuomet buvo Senis muzikos jūroje. Jis ją pažinojo, jautė, mylėjo, saugojo, tvarkė jos krantus, valė jos užterštus vandenis.

Jis žinojo, kad ant kranto Jo visad laukia šeima, mokiniai, muzikantai, ~~vienas kitas kritikas.~~

Jis liko su mumis - Senas jūrininkas. jais,

Eduardas Balsys.
Mano Mokytojas.
Mūsų Mokytojas.
Lietuvis.

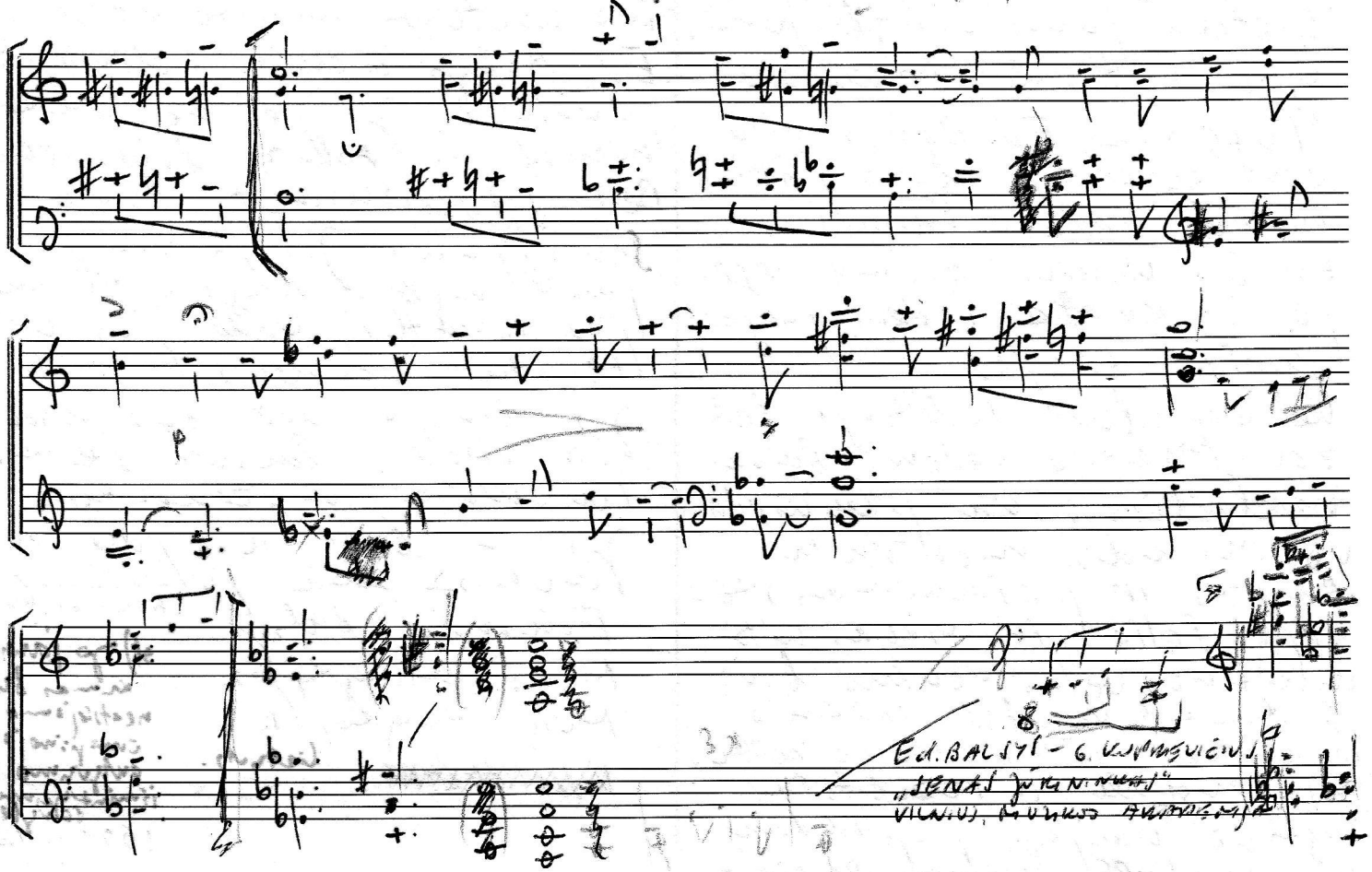

Meilės paminklas Mokytojui

Prieš metus Eduardo Balsio mokiniams gimė idėja sukakties proga pagerbti savo Profesorių bendru kūriniu. D. Katkus šį sumanymą iškart parėmė pažadėdamas, kad būsimą kūrinį atliks Vilniaus kamerinis orkestras. Tokiu būdu, pernai pavasarį buvo išsiuntinėti laiškai visiems E. Balsio mokiniams su pasiūlymu kurti variaciją profesoriaus inicialų E–d–B–a (mi–rė–si bemol–lia) garsais. Rugsėjo mėnesį jau buvo sukurta 12 variacijų. Projektas kelią į gyvenimą skynėsi labai sunkiai, nes jo neparėmė nei Kompozitorių sąjunga, nei oficiali Eduardo Balsio jubiliejui skirtų renginių organizacinė komisija. Į šį neeilinį sumanymą atkreipė dėmesį ir surengė atminties vakarą Muzikų rėmimo fondas. Vakaro metu skambėjo E. Balsio oratorijos "Nelieskite mėlyno gaublio" įrašo fragmentai, dar sykį parodę kad 1969 metais rašytas kūrinys aktualus ir šiandien.

Paskutinę profesoriaus E. Balsio gyvenimo akimirką priminė kūrinys – trečiasis koncertas smuikui solo, kurio antroji versija su mušamųjų instrumentų ansambliu liko neįgyvendinta. Koncerte griežė Raimundas Katilius. Vakarą užbaigė keturiolikos autorių (B. Bartulis, D. Kairaitytė, G. Kuprevičius, A. Lapinskas, V. Ločeris, V. Lopas, V. Mikalauskas, A. Martinaitis, V. Paketūras, A. Šenderovas, J. Širvinskas, J. Tamulionis, K. Vasiliauskaitė, A. Žigaitytė) vientisos dramaturgijos kūrinys "Dedikacija Eduardui Balsiui". Nors autoriai rašė kiekvienas individualiu stiliumi, bendroje kompozicijoje juos suvienijo meilė Mokytojui.

Lietuva 1995 sausio 18, trečiadienis, Nr. 5

MIELAS GIEDRIAU –
SVEIKINU TAVE SU NAUJAISIAIS
1981 METAIS
IŠ VISOS ŠIRDIES LINKIME TAU
DIDELĖS ASMENINĖS LAIMĖS,
GERIAUSIOS SVEIKATOS,
NAUJŲ KŪRYBINIŲ
IEŠKOJIMŲ IR
ATRADIMŲ

ADA IR EDUARDAS BALSIAI

NUOŠIRDŽIAUSI SVEIKINIMAI
IR TĖVELIAMS

1980. XI. 28

M. K. ČIURLIONIS (1875—1911)

Rex

Nuoširdžiausiai sveikinama Tave,
Giedriau, su Naujaisiais Metais.
Linkime
stipios sveikatos
kuo geriausios sėkmės kūryboje
ir darbe
didelės asmeninės laimės.

Ada ir Eduardas
Balsiai

1975.XII.27

Leid. Nr. 4859. Tiražas 50 000.
K. Poželos sp. Užs. Nr. 1581. Kaina 3 kp

Eduardo BALSIO

mokiniai:

Alekna Benjaminas,
Andrejevas Julijus,
Bartulis Vidmantas,
Bražinskas Algimantas,
Domarkas Jonas,
Kairaitytė Dalia,
Kuprevičius Giedrius,
Latėnas Faustas,
Leiburas Tomas, Ločeris Vidas,
Lopas Laurynas Vakaris,
Martinaitis Algirdas,
Mikalauskas Vytautas,
Navakas Arūnas,
Paketūras Vaclovas,
Raudonikis Algimantas,
Remesa Alvydas,
Samsonas Gintaras,
Šenderovas Anatolijus,
Širvinskas Juozas,
Tamulionis Jonas,
Vasiliauskaitė Kristina,
Virkšas Zigmas,
Žigaitytė Audronė

Brundzaitė Konstancija
Dikčius Povilas
Gorbulskis Benjaminas
Racevičius Rimvydas

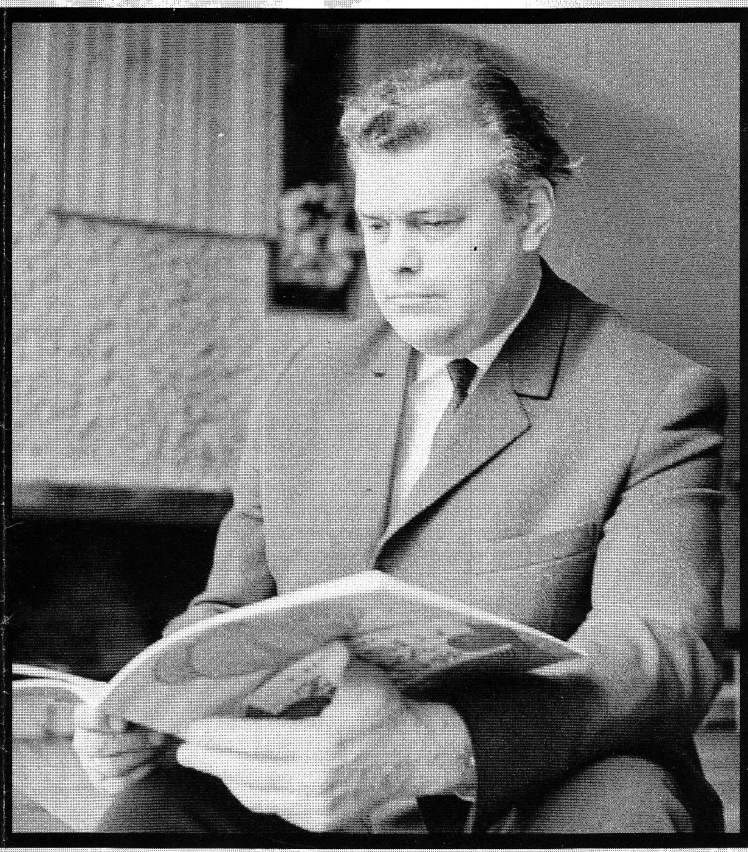

Dedikacija EDUARDUI BALSIUI

2 asm.

Lietuvos muzikų rėmimo fondas

Maloniai kviečiame atvykti į

ATMINTIES VAKARĄ

EDUARDAS BALSYS IR JO MOKINIAI

Vakaras įvyks 1995 sausio 12 d.
Lietuvos menininkų rūmų Baltojoje salėje
Pradžia 19 val.

Dedikacija
EDUARDUI BALSIUI

(variacijos E-d-B-a tema)

Kūrinio autoriai:

V. Bartulis,
D. Kairaitytė,
G. Kuprevičius, A. Lapinskas,
V. Ločeris,
L. V. Lopas,
V. Mikalauskas,
A. Martinaitis,
V. Paketuras,
A. Šenderovas,
J. Širvinskas,
J. Tamulionis,
K. Vasiliauskaitė,
A. Žigaitytė

atl. Vilniaus kamerinis orkestras
Vadovas Donatas KATKUS

Vakarą veda Perlis VAISIETA

Vakarą sumanė D. Katkus,
A. Žigaitytė,
A. Šenderovas

Užsakymo Nr.3160 Leido ir spausdino „Vilties“ spaustuvė,
Viršuliškių skg. 80.

VILNIUS 8-22-721919 (4), 1998. IV. 2
TRAIDENIO 34-16

Mielas Giedrian,

tas, kitoje pusėje rašantis nykštukas gerai atspindi mano dabartinę situaciją. Baigiu knygą apie E. Balsį su jo dienoraščiais, laiškais ir atsiminimais. Ar Jus mėko prieš, jeigu įdėsiu Jūsų publikuotą (Liet. ryte straipsnelį) iš minėjimo. Jeigu norėtumet pakeisti, praplėsti – labai prašau. Laiko lėntų iki mėnesio pabaigos. Laukiu atsakymo.

Gerų švenčių –

Oneti

Ed Ba — pro Memoria

giedrius KUPREVIČIUS
©1994

Tempo di Habanera

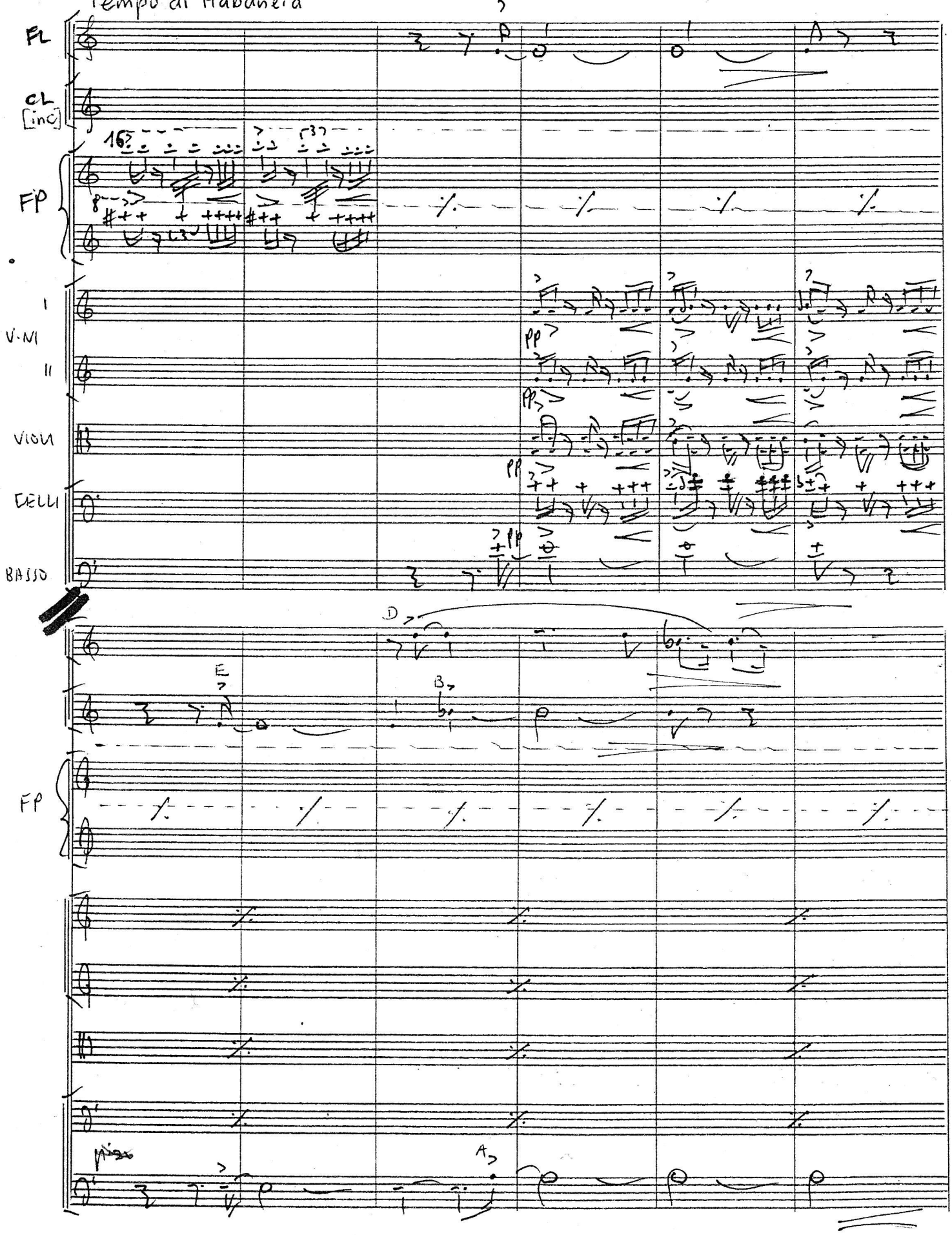

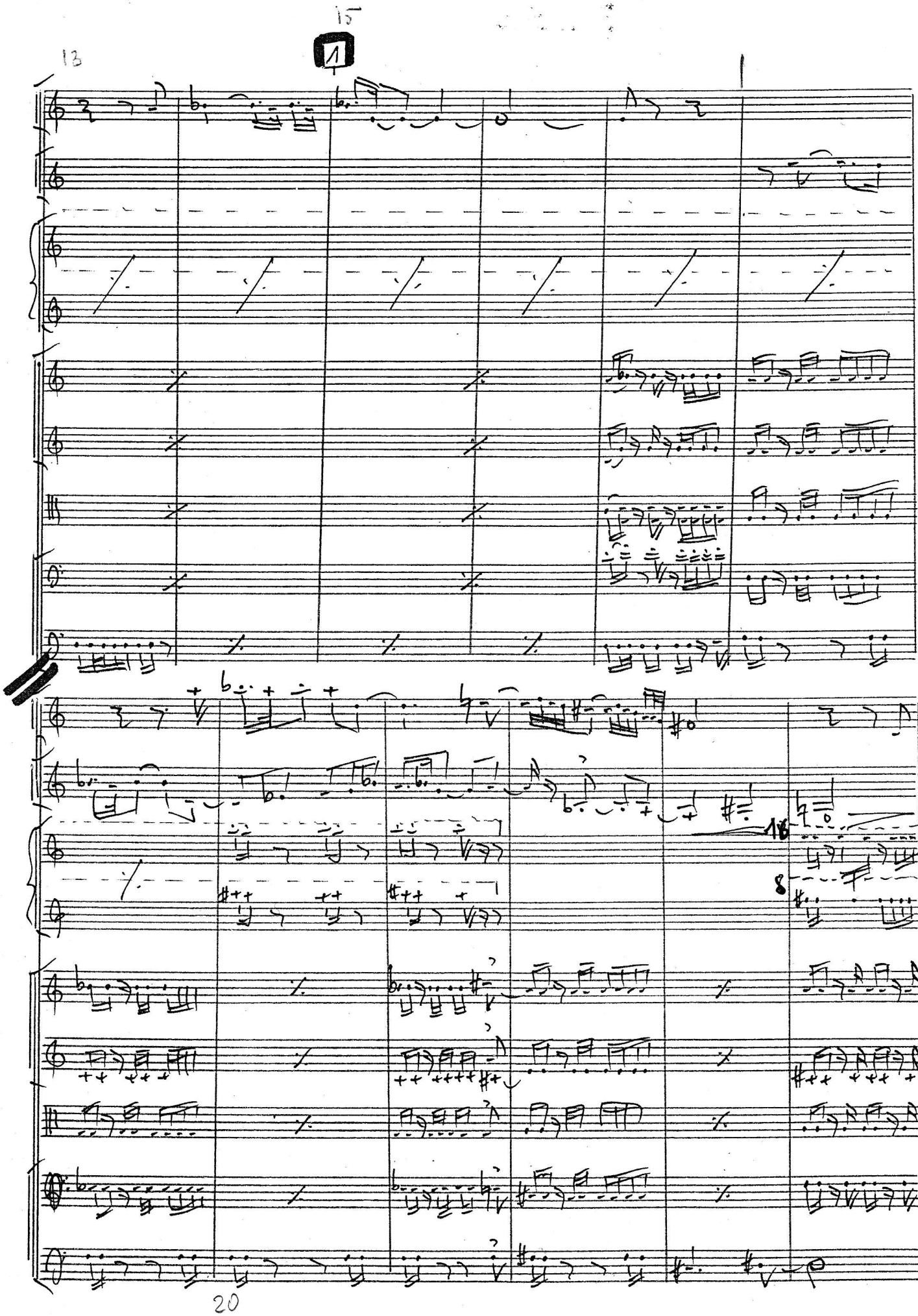

© GIEDRIUS UNPREVIDIUS

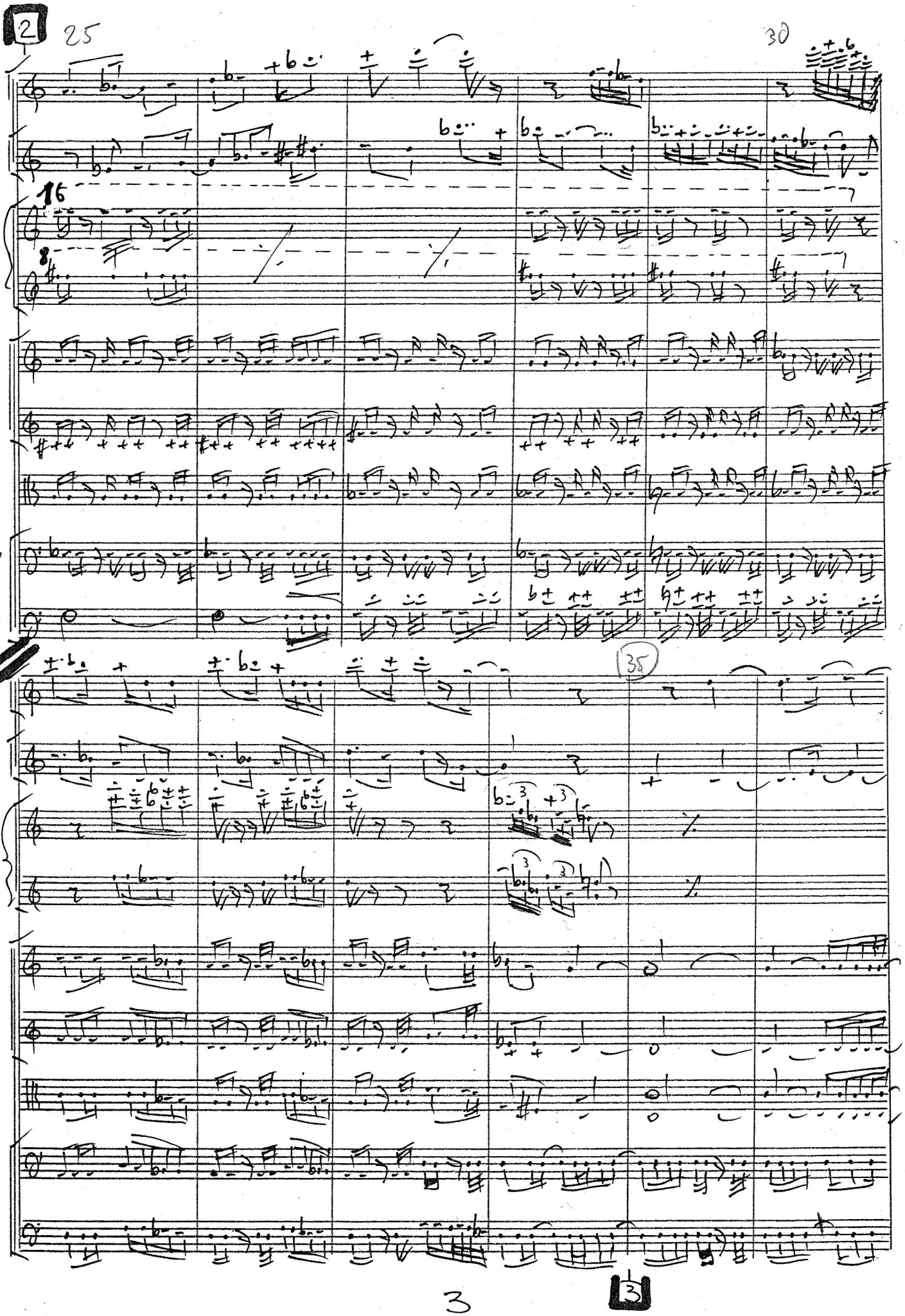
2
25
30
16
35

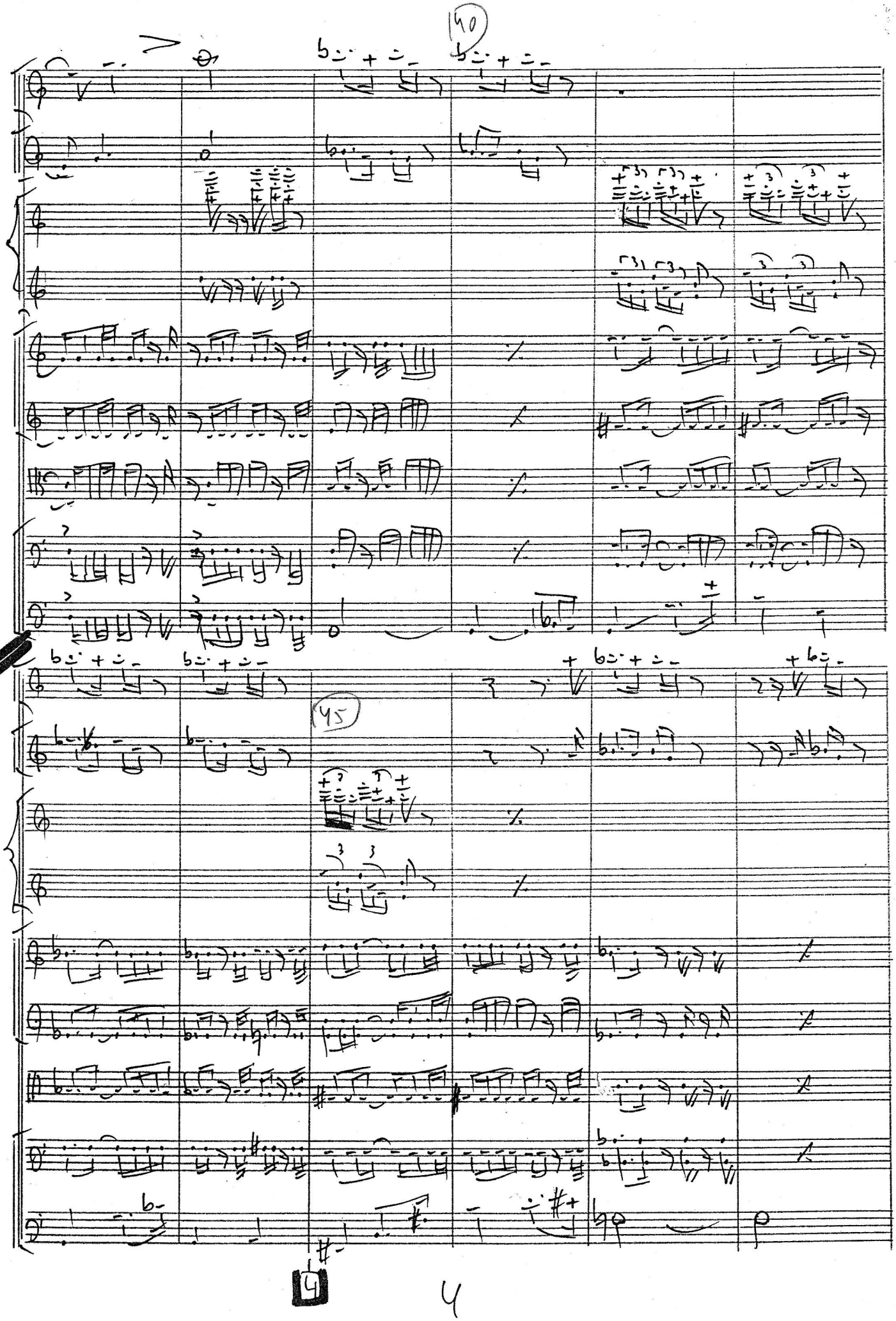

© GIEDRIUS KUPREVIČIUS

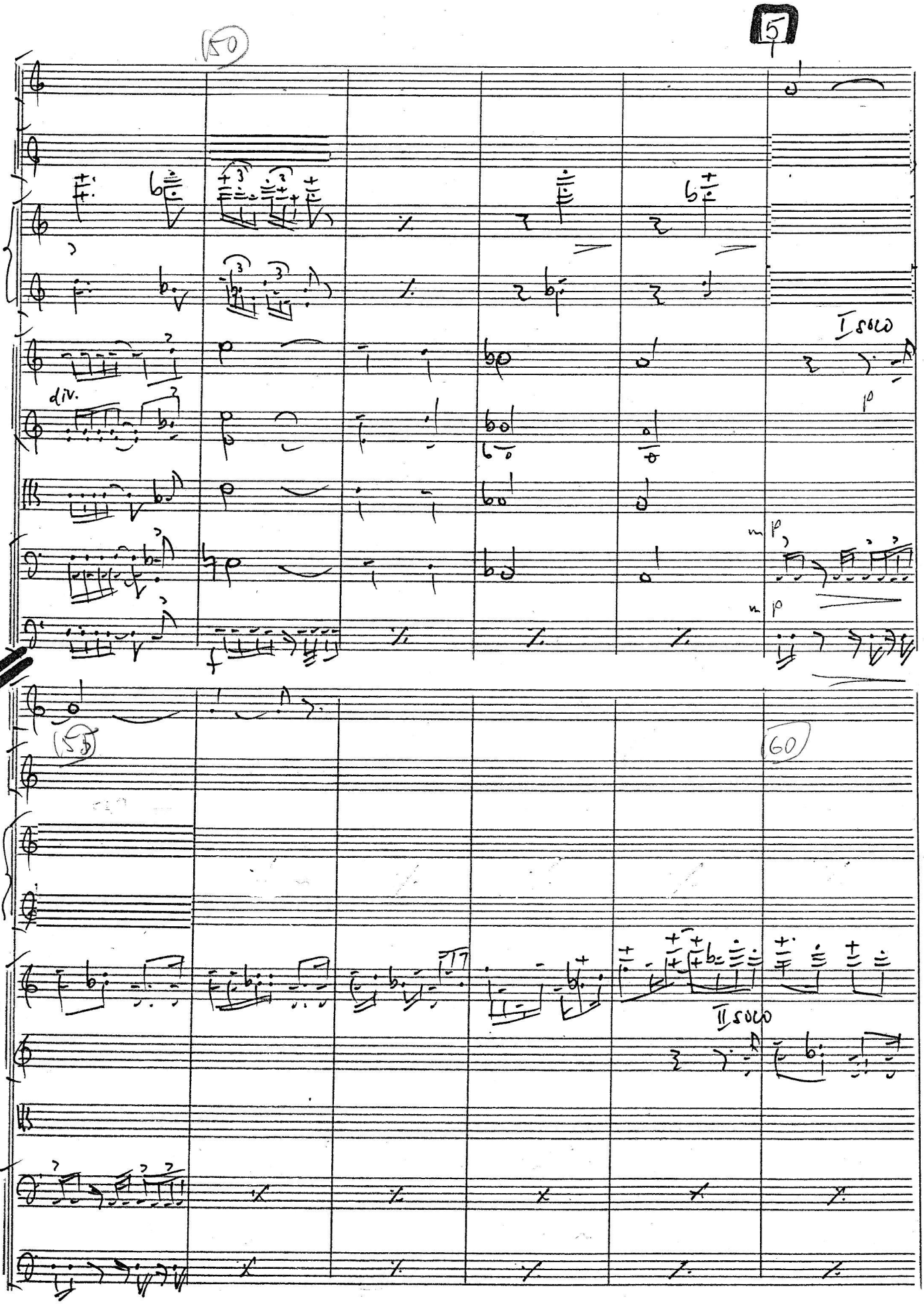

© Giorgio Gorgiovich Visconti

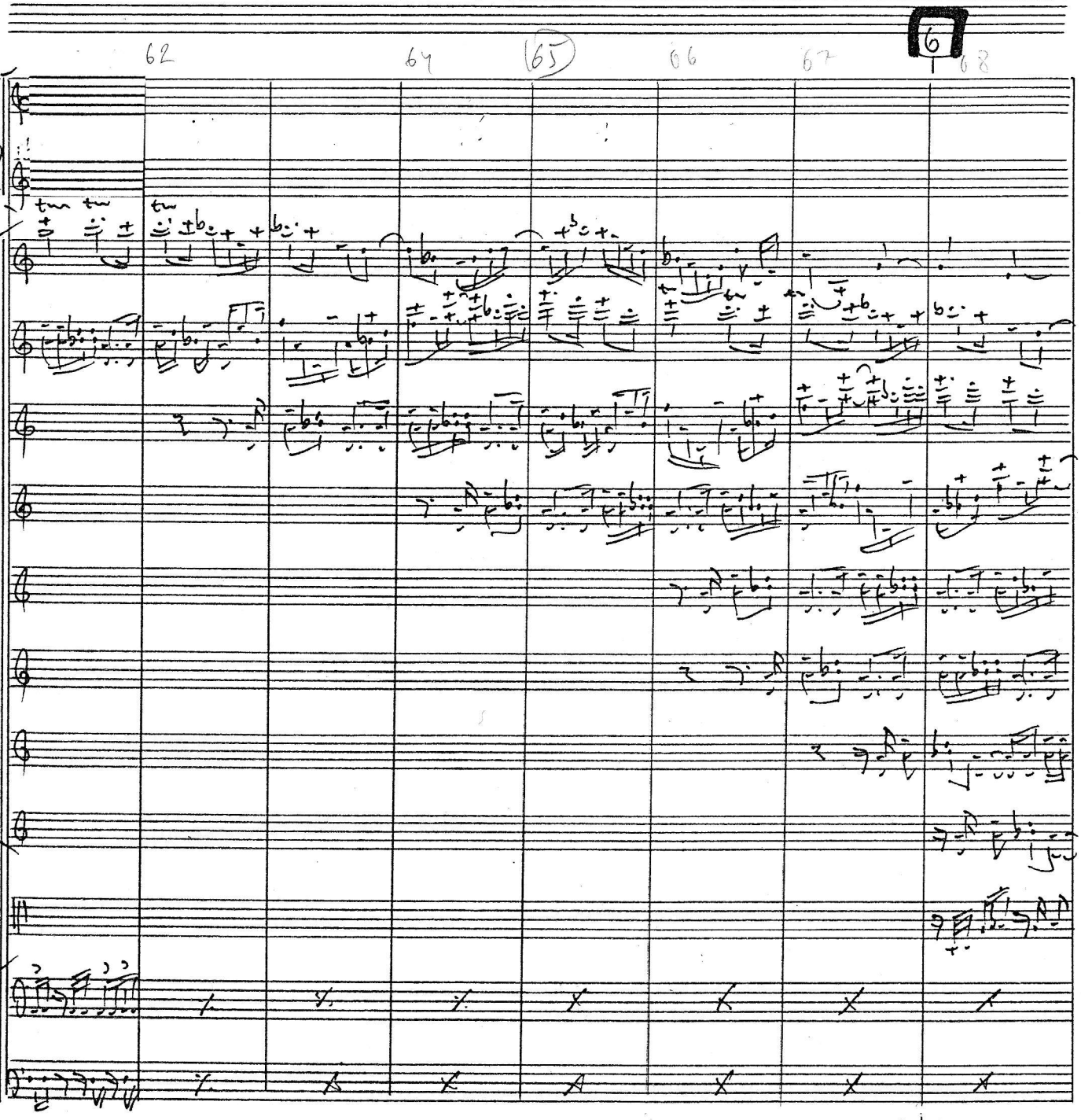

© GIEDRIUS KUPREVICIUS

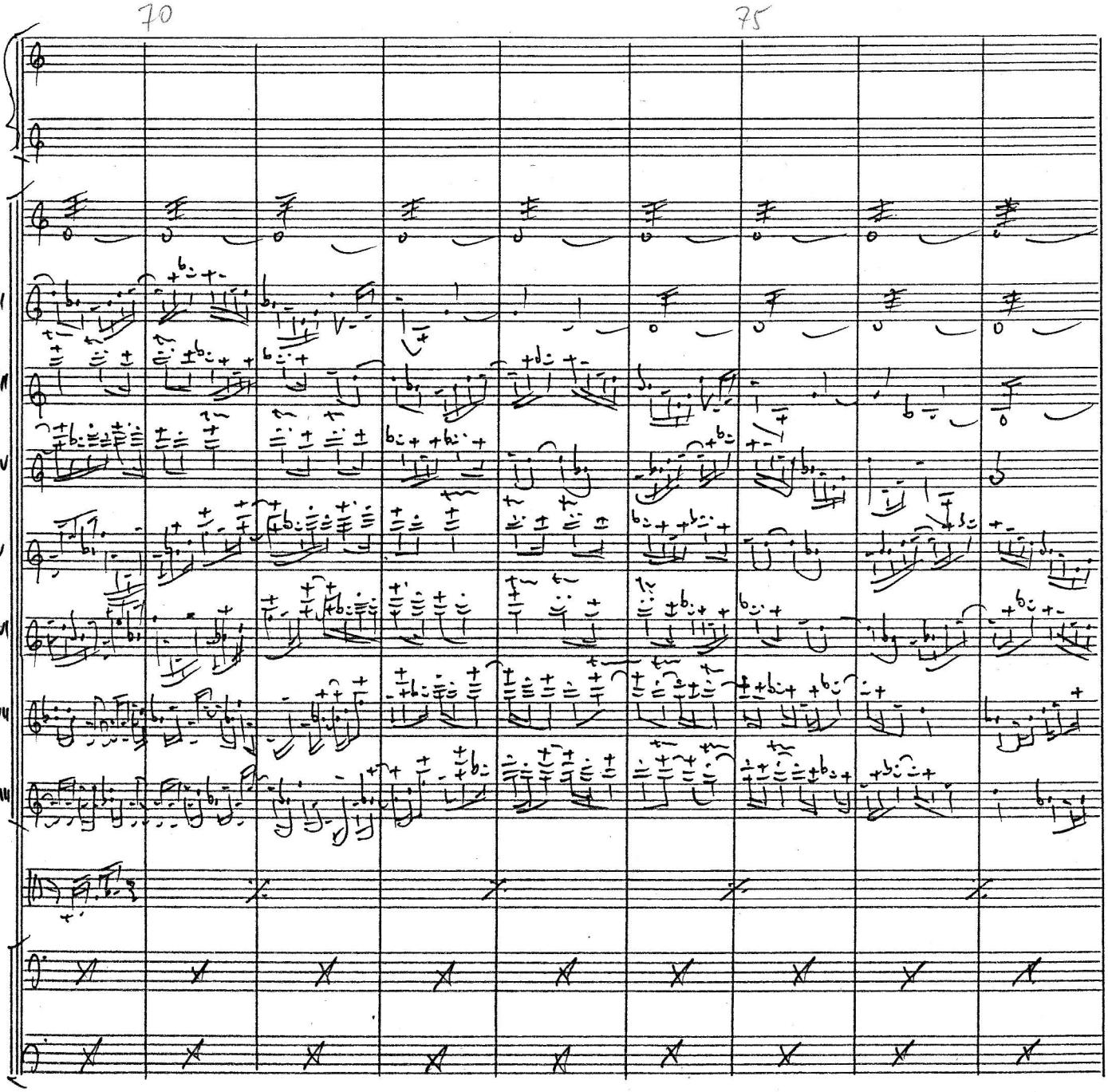

© GIEDRAVT WYDAWNICTWO

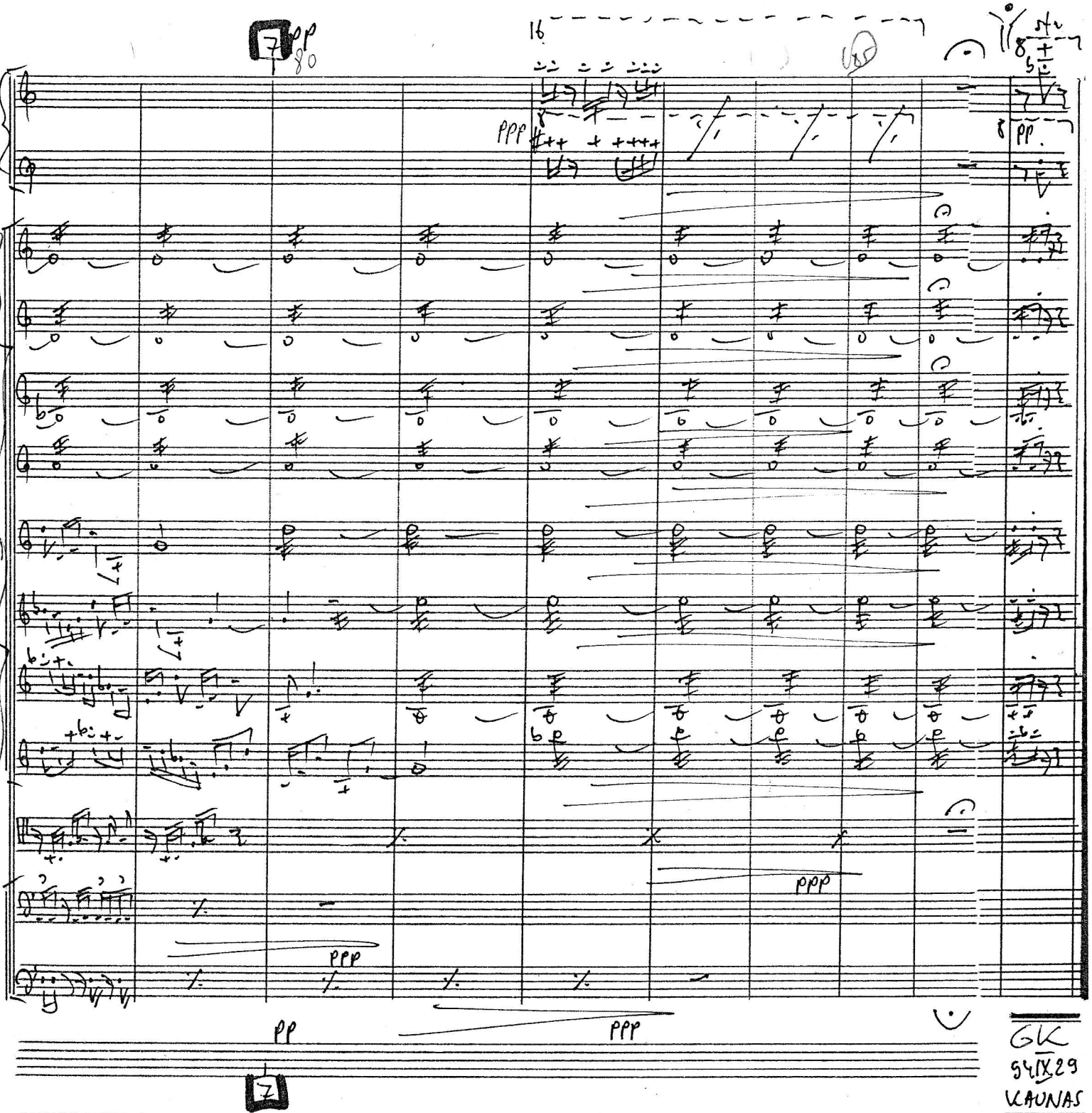

GK
94.IX.29
KAUNAS

© GIEDRIUS KUPREVIČIUS